

**Az emberi erőforrások minisztere**

**.../2014. (...) EMMI rendelete**

**egyes egészségbiztosítási tárgyú miniszteri rendeletek módosításáról**

A kötelező egészségbiztosítás ellátásairól szóló 1997. évi LXXXIII. törvény 83. § (3) bekezdés *d)* pontjában, (4) bekezdés *k)*, *l)* és *m)* pontjában kapott felhatalmazás alapján, a 2-4. alcím, valamint a 8-15. melléklet tekintetében a kötelező egészségbiztosítás ellátásairól szóló 1997. évi LXXXIII. törvény 83. § (6) bekezdés *f)* pontjában kapott felhatalmazás alapján,

az egyes miniszterek, valamint a Miniszterelnökséget vezető államtitkár feladat- és hatásköréről szóló 212/2010. (VII. 1.) Korm. rendelet 41. § *b)* pontjában meghatározott feladatkörömben eljárva  
a következőket rendelem el:

***1. Az egészségügyi szakellátás társadalombiztosítási finanszírozásának egyes kérdéseiről szóló 9/1993. (IV. 2.) NM rendelet módosítása***

**1. §**

Az egészségügyi szakellátás társadalombiztosítási finanszírozásának egyes kérdéseiről szóló 9/1993. (IV. 2.) NM rendelet (a továbbiakban: R1.) 2/B. § (1) bekezdése helyébe a következő rendelkezés lép:

„(1) Az egészségügyi szolgáltató, illetve fenntartója az 1/A. számú melléklet szerinti tételes elszámolású gyógyszerek intézményi körének bővítésére irányuló kérelmét az egészségügyi szakmai kollégium illetékes tagozata és a GYEMSZI támogató nyilatkozatával az egészségbiztosításért felelős miniszternél kezdeményezi. Az egészségbiztosításért felelős miniszter döntése meghozatala érdekében az OEP-től tájékoztatást kér arra vonatkozóan, hogy a kérelem jár-e országos keretemeléssel a beszerzett gyógyszer vonatkozásában.”

**2. §**

Az R1. a következő 16. §-sal egészül ki:

„16. § Az egyes egészségbiztosítási tárgyú miniszteri rendeletek módosításáról szóló .../2014. (...) EMMI rendelettel megállapított 12. számú mellékletben foglaltakat a 2014. január havi kifizetésektől kell alkalmazni.”

**3. §**

(1) Az R1. 1/A. számú melléklete az 1. melléklet szerint módosul.

(2) Az R1. 2. számú melléklete a 2. melléklet szerint módosul.

(3) Az R1. 3. számú melléklete a 3. melléklet szerint módosul.

(4) Az R1. 4. számú melléklete a 4. melléklet szerint módosul.

(5) Az R1. 9. számú melléklete az 5. melléklet szerint módosul.

(6) Az R1. 12. számú melléklete a 6. melléklet szerint módosul.

(7) Az R1. 14. számú melléklete a 7. melléklet szerint módosul.

***2. Az Egészségbiztosítási Alap terhére finanszírozható járóbeteg-szakellátási tevékenységek meghatározásáról, az igénybevétel során alkalmazandó elszámolhatósági feltételekről és szabályokról, valamint a teljesítmények elszámolásáról szóló 9/2012. (II. 28.) NEFMI rendelet módosítása***

**4. §**

(1) Az Egészségbiztosítási Alap terhére finanszírozható járóbeteg-szakellátási tevékenységek meghatározásáról, az igénybevétel során alkalmazandó elszámolhatósági feltételekről és szabályokról, valamint a teljesítmények elszámolásáról szóló 9/2012. (II. 28.) NEFMI rendelet (a továbbiakban: R2.) 2. melléklete a 8. melléklet szerint módosul.

(2) Az R2. 3. melléklete a 9. melléklet szerint módosul.

***3. A gyógyító-megelőző ellátás jogcímén az Egészségbiztosítási Alap terhére finanszírozható homogén betegcsoportok kódolási és besorolási szabályairól szóló 10/2012. (II. 28.) NEFMI rendelet módosítása***

**5. §**

(1) A gyógyító-megelőző ellátás jogcímén az Egészségbiztosítási Alap terhére finanszírozható homogén betegcsoportok kódolási és besorolási szabályairól szóló 10/2012. (II. 28.) NEFMI rendelet (a továbbiakban: R3.) 1. melléklete a 10. melléklet szerint módosul.

(2) Az R3. 2. melléklete a 11. melléklet szerint módosul.

(4) Az R3. 4. melléklete a 12. melléklet szerint módosul.

***4. Az Egészségbiztosítási Alapból a 959A-L, valamint 9511–9515 homogén betegcsoportok szerint finanszírozott daganatellenes terápiákról szóló 11/2012. (II. 28.) NEFMI rendelet módosítása***

**6. §**

(1) Az Egészségbiztosítási Alapból a 959A-L, valamint 9511–9515 homogén betegcsoportok szerint finanszírozott daganatellenes terápiákról szóló 11/2012. (II. 28.) NEFMI rendelet (a továbbiakban: R4.) 1. melléklete a 13. melléklet szerint módosul.

(2) Az R4. 2. melléklete a 14. melléklet szerint módosul.

(3) Az R4. 4. melléklete a 15. melléklet szerint módosul.

***5. Záró rendelkezések***

## Tervezet

### 7. §

Ez a rendelet a kihirdetését követő napon lép hatályba.

## Tervezet

### *1. melléklet a .../2014. (...) EMMI rendelethez*

1. Az R1. 1/A. számú melléklet 1/b1. és 1/b2. pontja a „06053” megjelölésű sort megelőzően a következő sorral egészül ki:

„06052 adalimumab”

2. Az R1. 1/A. számú melléklet 5. pontja a „1801” megjelölésű sort követően a következő sorral egészül ki:

„1901 Veszprém, Csolnoky Ferenc Kórház”

### *2. melléklet a .../2014. (...) EMMI rendelethez*

Az R1. 2. számú melléklete a „1208C” megjelölésű sort követően a következő sorokkal egészül ki:

„1208E	Impulzus diagnosztika a plexus brachialis ellátási területén	658
1208F	Impulzus diagnosztika a n. facialis ellátási területén	597”

### *3. melléklet a .../2014. (...) EMMI rendelethez*

1. Az R1. 3. számú melléklete a „\*\* Főcsoport: 99”, „\*99P”, „9541” megjelölésű sorát követően a következő sorral egészül ki:

”	++	99M	9570	Kiegészítő HBCs H1N1 influenza gyógyszeres kezelésére	5	0	0	0,04520
---	----	-----	------	--	---	---	---	---------

”

2. Hatályát veszti az R1. 3. számú melléklet „\*\* Főcsoport: 99”, „\*99P”, „9634” megjelölésű sorát követő „++99M”, „9570” megjelölésű sora.

### *4. melléklet a .../2014. (...) EMMI rendelethez*

1. Az R1. 4. számú melléklet 19. pontja a „1901” megjelölésű sort követően a következő sorral egészül ki:

„2001 Zala Megyei Kórház, Zalaegerszeg”

2. Az R1. 4. számú melléklet 21. pontja a „0140” megjelölésű sort megelőzően a következő sorral egészül ki:

„0122 Heim Pál Gyermekkorház, Budapest”

3. Az R1. 4. számú melléklet 22/a., 22/b., 22/c. és 22/d. pontja a „0154” megjelölésű sort megelőzően a következő sorral egészül ki:

„0122 Heim Pál Gyermekkorház, Budapest”

4. Az R1. 4. számú melléklete a következő 123. ponttal egészül ki:

## Tervezet

„123. Az alább felsorolt \*HBCs-be tartozó sürgősségi indikációval felvett eseteket legkésőbb 48 órán belül, 4 fős traumás team (ebből legalább 2 fő traumatológus szakorvos, a többi traumatológus szakorvosjelölt) látja el a kijelölt intézetekben:”

### 5. melléklet a .../2014. (...) EMMI rendelethez

Az R1. 9. számú melléklet I. pontjában foglalt táblázat „FA098”-„TE155” megjelölésű sorai helyébe a következő sorok lépnek:

FA098	Gyökérkezelés					
FA112	Ideiglenes tömés készítése					
FA116	Érzékeny fogfelszín kezelése					
TA100	Amalgám tömés készítése maradó fogban, egy felszínen					
TA101	Amalgám tömés készítése maradó fogban, több felszínen					
TA102	Esztétikus tömés készítése maradó fogban, egy felszínen					
TA103	Esztétikus tömés készítése maradó fogban, több felszínen					
TA104	Polírozás, finírozás, tömésenként					
TA107	Gyökértömés készítése					
TA109	Fogkorona felépítése gyári csappal					
TA110	Fog trepanálása és/vagy fogbél exstirpálása					
TA116	Gyökértömés eltávolítása					
TE105	Inlay, onlay készítése					
FA195	Tejfog elcsiszolása és/vagy impregnálása					
FA200	Dentíciós panaszok ellátása					
TA187	Helyi fluoridálás segédeszköz nélkül					
TA188	Helyi fluoridálás segédeszközzel					
TA189	Helyfenntartó behelyezése					
TA190	Barázdazárás					
TA192	Traumásan sérült fog ellátása					
TA193	Ideiglenes gyökértömés készítése					
TA194	Pulpotómia					
TA197	Tejfog tömés – egy felszínen					
TA198	Tejfog tömés – több felszínen					

## Tervezet

FA156	Teljes lemezes fogsor készítéséhez anatómiai lenyomatvétel					
FA157	Teljes lemezes fogsor készítéséhez funkciós lenyomatvétel					
FA158	Részleges lemezes fogpótlás készítéséhez lenyomatvétel					
FA172	Fogsorpróba					
FA181	Csonk preparáció					
FA182	Vázpróba					
FA191	Rögzített fogpótlás készítéséhez lenyomatvétel					
TA161	Gyökércsapos fogmű behelyezése					
TA162	Híd-horgony behelyezése					
TA163	Hídtest behelyezése					
TA164	Korona, híd eltávolítása					
TA165	Részleges lemezes fogpótlás behelyezése					
TA166	Teljes lemezes fogpótlás behelyezése					
TA167	Korona és/vagy híd visszarakasztása					
TA168	Harapásemelő behelyezése					
TA171	Egyszerű előkészítést igénylő korona („szóló”) behelyezése					
TA172	Válas előkészítést igénylő korona („szóló”) behelyezése					
TA173	Fogpótlás korrekció					
TA178	Lemezes fogpótlás javítása					
TA179	Lemezes fogpótlás alábélelése rendelőben					
TA181	Lemezes fogpótlás alábélelése fogtechnikai laboratóriumban lenyomat alapján					
TB179	Instrumentális okklúziós analízis és korrekció					
TE169	Speciális fogpótlások behelyezése					
TE170	Oro-maxillo-faciális protetikai rehabilitáció					
TE171	Állkapocs diszfunkció kezelése					
TA111	Fogkő eltávolítása, supra- és subgingivalisan					
TA112	Fogkő eltávolítása, supra- és subgingivalisan (súlyos általános alapbetegségnél)					

## Tervezet

TA114	Tasak gyógyszeres kezelése					
TA120	Fogak sínezése					
TA121	Síneltávolítás					
TB110	Paradontális státuszfelvétel					
TB113	Lebenyes tasakműtét					
TB114	Gingivectomia					
TB115	Tasak kezelése zárt kürettázzsal					
TB116	Csontpótló anyag behelyezése					
TB117	Irányított szövetregeneráció membrán alkalmazásával					
TB119	Komplikált szájnyálkahártya betegségek helyi kezelése					
TB126	Fogak becsiszolása					
FA147	Fogrepozíció					
FA169	Állkapocs luxatio repozíciója					
TA020	Lézerkezelés (soft)					
TA130	Fogeltávolítás					
TA135	Alveolus excochleatio sebelltáással					
TA138	Incisio, circumcisio					
TA148	Fogreplantáció					
TA155	Vérzéscsillapítás					
TA156	Sutura eltávolítás					
TB127	Műtéti utókezelés (kontroll, sebkezelés, csíkcsere, varratszedés, átöblítés)					
TB131	Fogeltávolítás feltárással					
TB132	Retineált vagy impaktált fog eltávolítása					
TB137	Nyálkő eltávolítása invazív módon					
TB139	Excisio					
TB140	Megnyílt arcüreg sebészi zárása					
TB141	Periapicalis excochleatio, gyökércsúcs rezekció					
TB142	Retrográd gyökértömés					
TB143	Cystectomy					
TB144	Cystostomia, cysta-marsupialisatio					
TB145	Orális plasztika					
TB150	Vaporisatio, lézer, kryo, elektrokauterrel végzett kezelések					
TB151	Stomato-onkológiai gondozás					

## Tervezet

TB152	Foggyökér dissectio					
TB153	Lágyrész traumák ellátása					
TB154	Frenulectomia, frenulotomia					
TB155	Alveolus korrekció					
TB156	Intermaxilláris fixatio (IMF) felhelyezése					
TE149	Intraossealis implantatum behelyezése					
TE155	Intraossealis implantatum eltávolítása					

”

### 6. melléklet a .../2014. (...) EMMI rendelethez

1. Az R1. 12. számú mellékletében foglalt táblázat II. pont „TA 169”, „TA 170++”, „TA 183++” megjelölésű sorai helyébe a következő sorok lépnek:

[Kód]	Pont	Beavatkozás megnevezése	Beavatkozásra fordítandó minimális idő (perc)
<i>II. Prevenció]</i>			
„TA 169	70	Egyéni megelőző tanácsadás	5
TA 170++	30	Csoportos megelőző tanácsadás	10
TA 183++	80	Csoportos felvilágosítás, tanácsadás rendelőn kívül	20”

2. Az R1. 12. számú mellékletében foglalt táblázat II. pont „TA 185”, „TA 186”, „TB 187” megjelölésű sorai helyébe a következő sorok lépnek:

[Kód]	Pont	Beavatkozás megnevezése	Beavatkozásra fordítandó minimális idő (perc)
<i>II. Prevenció]</i>			
„TA 185	280	Fogorvosi szűrővizsgálat (18 éves korig, illetve 18. év feletti középfokú, nappali rendszerű iskolai oktatásban résztvevőknél)	5
TA 186	280	Fogorvosi szűrővizsgálat, felnőttnek	10
TB 187	600	Stomato-onkológiai vizsgálat	15”

3. Az R1. 12. számú mellékletében foglalt táblázat IX. pont „TA 187” és „TA 188” megjelölésű sorai helyébe a következő sorok lépnek:

[Kód]	Pont	Beavatkozás megnevezése	Beavatkozásra fordítandó minimális idő (perc)
<i>IX. Gyermek-, iskolai és ifjúsági fogászat]</i>			
„TA 187	190	Helyi fluoridálás, segédeszköz nélkül	5
TA 188	220	Helyi fluoridálás, segédeszközzel	10”

### 7. melléklet a .../2014. (...) EMMI rendelethez

Az R1. 14. számú melléklet B) részében foglalt táblázat „06M 290E” megjelölésű sora helyébe a következő sor lép:



## Tervezet

”

* 06M 290E	Endoszkópiával igazolt gastrointestinalis vérzés, több mint 2E transzfúzióval endoszkópos vérzéscsillapítással (kivéve injektálás)
------------	--

”

# Tervezet

8. melléklet a .../2014. (...) EMMI rendelethez

Az R2. 2. melléklete a „1208C” megjelölésű sort követően a következő sorokkal egészül ki:

(OENO kód)	Cs	Egészségügyi eljárás	01	02	03	04	05	06	07	08	09	10	11	12
1208E		Impulzus diagnosztika a plexus brachialis ellátási területén					O				X			
1208F		Impulzus diagnosztika a n. facialis ellátási területén					O	O			X			

13	14	16	18	19	22	24	26	28	29	31	32	33	34	38	39	40	46	48	50	51	54	55	56	59	601	604	65	A2	Oenokód2)	
	O				O								O							O			O							1208E
					O								O							O			O							1208F

1. Az R2. 3. melléklet „11011 Elsősegély”, „11041 Vizsgálat” és „11042 Vizsgálat a rendelőn kívül” megjelölésű részei helyébe a következő részek lépnek:

**„11011 Elsősegély**

*Az elsősegély orvos által nyújtott, életmentő beavatkozás, balesetet szenvedett sérült vagy olyan személy részére, aki életét vagy testi épségét közvetlenül veszélyeztető helyzetbe került.*

**Kizárva:** 11041; 11042; 11047; 11048; 11054; 11301; 11302

**11041 Vizsgálat**

*Szakmai alapvizsgálat és azt követően a betegdokumentáció elkészítése, amely tartalmazza az iránydiagnózist, a tervezett további vizsgálatokat és a terápiát. A vizsgálatok tartalmának szakmánkénti részletezését és a kizárási szabályokat ld. az általános részben. Az adott betegség kezelése során egyszer jelenthető. 1 hónap után újabb betegség ellátása során, amennyiben teljes vizsgálat történt, ismét jelenthető.*

**Elszámolási lehetőség (maximum):** 1 hónapon belül nem ismétlődhet

**Kizárva:** 11011; 11042; 11048; 11054; 11301; 11302; 12000; 12001; 12002; 12003; 12004; 12005; 12006; 12030; 12031; 12032; 12033; 12051; 12098; 12111; 12113; 12115; 12150; 12200; 12210; 12231; 12300; 12301; 12310; 12311; 12312; 12320; 12321; 12322; 12330; 12331; 12333; 12334; 12339; 12349; 12360; 12370; 12393; 1239A; 12400; 12410; 12430; 12432; 12450; 12470; 12480; 12486; 13200; 13600; 13620; 13621; 13622; 13623; 13630; 16630; 16631; 17080; 17191; 17192; 19200; 19201; 19202; 19203; 19204; 19205; 19206; 40640; 41000; 42110; 42120; 42150; 42180; 42190; 42400; 46010; 46020; 46030; 46600; 88930; 91314; 91318; 96001; 96002; 96003; 96004; 96006; 96012; 96032; 96033; 96034; 96035; 96036; 96431; 96432; 96434; 97311; 97451; 97530; 97540

**11042 Vizsgálat a rendelőn kívül**

*Szakmai alapvizsgálat a rendelőn kívül (pl. a beteg lakásán). Meghatározása és jelenthetősége azonos a 11041 kóddal.*

**Elszámolási lehetőség (maximum):** 1 hónapon belül nem ismétlődhet

**Kizárva:** 11011; 11041; 11048; 11054; 11301; 11302; 12000; 12001; 12002; 12003; 12004; 12005; 12006; 12030; 12031; 12032; 12033; 12051; 12098; 12111; 12113; 12115; 12150; 12200; 12210; 12231; 12300; 12301; 12310; 12311; 12312; 12320; 12321; 12322; 12330; 12331; 12333; 12334; 12339; 12349; 12360; 12370; 12393; 1239A; 12400; 12410; 12430; 12432; 12450; 12470; 12480; 12486; 13200; 13600; 13620; 13621; 13622; 13623; 13630; 16630; 16631; 17080; 19200; 19201; 19202; 19203; 19204; 19205; 19206; 40640; 41000; 42110; 42120; 42150; 42180; 42190; 42400; 46010; 46020; 46030; 46600; 91314; 91318; 96001; 96002; 96003; 96004; 96006; 96032; 96033; 96034; 96035; 96036; 96431; 96432; 96434; 97311; 97451; 97530; 97540”

2. Az R2. 3. melléklet „11055 I. fokú bizottság komplex szakvéleményének kialakítása és kiadása a megváltozott munkaképességű személyek esetén” és „11056 II. fokú bizottság komplex szakvéleményének kialakítása és kiadása a megváltozott munkaképességű személyek esetén” megjelölésű részei helyébe a következő részek lépnek:

**„11055 I. fokú bizottság komplex szakvéleményének kialakítása és kiadása a megváltozott munkaképességű személyek esetén**

*Legalább két orvos, egy foglalkozási rehabilitációs és egy szociális szakértő által végzett szakértői tevékenység a megváltozott munkaképességű személy össz-szervezeti*

*egészségkárosodásának, egészségi állapotának, foglalkoztathatóságának, szociális helyzetének és szükségleteinek megállapítása céljából.*

**Kizárva:** 11056, 11064

**11056 II. fokú bizottság komplex szakvéleményének kialakítása és kiadása a megváltozott munkaképességű személyek esetén**

*Legalább két orvos, egy foglalkozási rehabilitációs és egy szociális szakértő által végzett szakértői tevékenység a megváltozott munkaképességű személy össz-szervezeti egészségkárosodásának, egészségi állapotának, foglalkoztathatóságának, szociális helyzetének és szükségleteinek megállapítása céljából, mely az elsőfokú eljárás döntése után benyújtott fellebbezési eljárás miatt válik szükségessé.*

**Kizárva:** 11055, 11064”

3. Az R2. 3. melléklet „11061 Szakhatósági és szakértői feladatok ellátásához kapcsolódó vélemény kialakítása és kiadása I. és II. fokon, személyes megjelenéssel”, „11062 Szakhatósági és szakértői feladatok ellátásához kapcsolódó vélemény kialakítása és kiadása I. és II. fokon irat alapján”, „11063 Kiegészítő kód az I. és II. fokú komplex és egyéb szakértői vizsgálatok helyszínen történő végzéséhez”, „11064 A felsőoktatásban részt vevő hallgatók fogyatékoságának megállapítására irányuló szakértői eljárás végzése”, „11301 Kontrollvizsgálat, konzílium” és „11302 Kontrollvizsgálat, konzílium a rendelőn kívül” megjelölésű részei helyébe a következő részek lépnek:

**„11061 Szakhatósági és szakértői feladatok ellátásához kapcsolódó vélemény kialakítása és kiadása I. és II. fokon, személyes megjelenéssel”**

*A rehabilitációs hatóság jogszabályokban meghatározott egyéb feladatai a beteg jelenlétével, amelyek komplex minősítést, a rehabilitálhatóság véleményezését nem igénylik.*

**Kizárva:** 11062, 11064

**11062 Szakhatósági és szakértői feladatok ellátásához kapcsolódó vélemény kialakítása és kiadása I. és II. fokon irat alapján**

*A rehabilitációs hatóság jogszabályokban meghatározott egyéb feladatai a beteg jelenléte nélkül, az iratok alapján, amelyek komplex minősítést, a rehabilitálhatóság véleményezését nem igénylik.*

**Kizárva:** 11061, 11064

**11063 Kiegészítő kód az I. és II. fokú komplex és egyéb szakértői vizsgálatok helyszínen történő végzéséhez**

*Rehabilitációs célú szakértői vizsgálat a rendelőn kívül (pl. a beteg lakásán).*

**Együtt:** 11055, 11056, 11061

**Kizárva:** 11062, 11064

**11064 \* A felsőoktatásban részt vevő hallgatók fogyatékoságának megállapítására irányuló szakértői eljárás végzése**

*A felsőoktatásban részt vevő hallgatók fogyatékoságának megállapítására irányuló vizsgálat és szakvélemény kiadása, például diszlexia, diszgráfia, diszkalkulia, mozgásszervi-, hallási-, látási fogyatékoság, autizmus, hiperaktivitás stb. vizsgálatára, gyógypedagógus illetve pszichológus bevonásával.*

**Kizárva:** 11055; 11056; 11061; 11062; 11063

**Elszámolhatóság:** évente legfeljebb egyszer

### **11301 Kontrollvizsgálat, konzílium**

*Egy adott ápolási esemény kapcsán, az első szakorvosi vizsgálatot követő, ellenőrző vizsgálat az állapot változásának és/vagy a kezelés eredményességének megítélésére.*

**Kizárva:** 11011; 11041; 11042; 11048; 11054; 11302; 12000; 12001; 12002; 12003; 12004; 12005; 12006; 12030; 12031; 12032; 12033; 12051; 12098; 12111; 12113; 12115; 12150; 12200; 12210; 12231; 12300; 12301; 12310; 12311; 12312; 12320; 12321; 12333; 12334; 12339; 12349; 12360; 12370; 12393; 1239A; 12400; 12410; 12430; 12432; 12450; 12470; 12480; 12486; 13200; 13600; 13620; 13621; 13622; 13623; 13630; 16630; 16631; 17080; 17191; 17192; 19200; 19201; 19202; 19203; 19204; 19205; 19206; 1930D; 40640; 41000; 42110; 42120; 42150; 42180; 42190; 42400; 46010; 46020; 46030; 46600; 91314; 91318; 96001; 96002; 96003; 96004; 96006; 96012; 96032; 96033; 96034; 96035; 96036; 96431; 96432; 96434; 97311; 97451; 97530; 97540

### **11302 Kontrollvizsgálat, konzílium a rendelőn kívül**

*Egy ápolási esemény során az első szakorvosi vizsgálatot követő ellenőrző vizsgálat, az állapot változásának és/vagy a kezelés eredményességének megítélésére, szakmailag indokolt esetben a rendelőn kívül (pl. a beteg lakásán), technikailag még elvégezhető mértékig.*

**Kizárva:** 11011; 11041; 11042; 11048; 11054; 11301; 12000; 12001; 12002; 12003; 12004; 12005; 12006; 12030; 12031; 12032; 12033; 12051; 12098; 1209F; 12111; 12113; 12115; 12150; 12200; 12210; 12231; 12300; 12301; 12310; 12311; 12312; 12320; 12321; 12333; 12334; 12339; 12349; 12360; 12370; 12393; 1239A; 12400; 12410; 12430; 12432; 12450; 12470; 12480; 12486; 13200; 13600; 13620; 13621; 13622; 13623; 13630; 16630; 16631; 17080; 19200; 19201; 19202; 19203; 19204; 19205; 19206; 40640; 41000; 42110; 42120; 42150; 42180; 42190; 42400; 46010; 46020; 46030; 46600; 91314; 91318; 96001; 96002; 96003; 96004; 96006; 96012; 96032; 96033; 96034; 96035; 96036; 96431; 96432; 96434; 97311; 97451; 97530; 97540”

4. Az R2. 3. melléklet „**12079 EEG poligráfias monitorizálás (24 órás), komputeres**” megjelölésű része helyébe a következő rész lép:

#### **„12079 EEG poligráfias monitorizálás (24 órás), komputeres**

*Valamilyen EEG regisztrálás mellett egyéb élettani működések (EKG, EOG, légzés, EMG) egyidejű regisztrálása és annak elemzése.*

**Összetett eljárás, kizárva a részei:** 12070; 12071; 12072; 12073; 12074; 12075; 12076; 12077; 12078; 12081; 12082; 12083; 12085; 12086; 12087; 12089; 12232; 12233; 12390; 12482; 12601; 17102; 89410; 89461

**Kizárva:** 12070; 12071; 12072; 12073; 12074; 12075; 12076; 12077; 12078; 1207C; 1207D; 1207R; 12081; 12082; 12083; 12085; 12086; 12087; 12089”

5. Az R2. 3. melléklet „**1207C\* Poliszomnográfia (PSG)**”, „**1207D\* Poliszomnográfia (min. 6 óra) speciális vérnyomásméréssel**” és „**1207R\* Polygraphia (cardio-respiratórikus)**” megjelölésű részei helyébe a következő részek lépnek:

#### **„1207C \*Poliszomnográfia (PSG)**

*Legalább 6 órás cikluson keresztül az agyi elektromos tevékenység (EEG), elektrokardiográfia (EKG), elektromyographia (EMG), elektrooculographia (EOG), a respirációs paraméterek (nasal airflow, mellkasi, hasi légzés, légzési hang), a vér oxigén szaturációjának (pulzoximetria) részletes és egyidejű rögzítése, erre alkalmas készülékkel. Az alvásfolyamat jellemző szerkezetének meghatározásához minimálisan négy csatorna (egy EEG, két EOG, egy EMG) szükséges.*

**Összetett eljárás, kizárva a részei:** 12070; 12071; 12072; 12073; 12074; 12075; 12076; 12077; 12078; 12081; 12082; 12083; 12085; 12086; 12087; 12089; 12232; 12233; 12390; 12482; 12601; 17102; 89410; 89461

**Kizárva:** 12070; 12071; 12072; 12073; 12074; 12075; 12076; 12077; 12078; 12079; 1207D; 1207R; 12081; 12082; 12083; 12085; 12086; 12087; 12089

**1207D \*Poliszomnográfia (min. 6 óra) speciális vérnyomásméréssel**

*A 1207C-nél leírt vizsgálatok kiegészülnek folyamatos nem invazív, beat to beat vérnyomásméréssel (speciális vérnyomásmonitorral).*

**Összetett eljárás, kizárva a részei:** 12070; 12071; 12072; 12073; 12074; 12075; 12076; 12077; 12078; 12081; 12082; 12083; 12085; 12086; 12087; 12089; 12232; 12233; 12390; 12482; 12601; 17102; 89410; 89461

**Kizárva:** 12070; 12071; 12072; 12073; 12074; 12075; 12076; 12077; 12078; 12079; 1207C; 1207R; 12081; 12082; 12083; 12085; 12086; 12087; 12089

**1207R \*Polygraphia (cardio-respiratórikus)**

*6 hónapon belül végzett polysomnographiás vizsgálatot követő, legalább 6 órás cikluson keresztül a respirációs paraméterek (nasal airflow, mellkasi és/vagy hasi légzés, légzési hang), a vér oxigén szaturációjának, a pulzus számának, a CPAP készülék maszknyomásának és opcionálisan testpozíciójának részletes és egyidejű rögzítése erre alkalmas készülékkel - legalább 6-8 csatornás megjelenítéssel.*

**Elszámolási lehetőség (maximum):** 6 hónapon belül nem ismétlődhet

**Kizárva:** 12061; 12070; 12071; 12072; 12073; 12074; 12075; 12076; 12077; 12078; 12079; 1207A; 1207B; 1207C; 1207D; 12081; 12082; 12083; 12085; 12086; 12087; 12089; 12232; 12233; 12482; 12601; 12602; 89410; 89461”

6. Az R2. 3. melléklete a „**1208C Elektromyographia palati et laryngis**” megjelölésű részét követően a következő részekkel egészül ki:

**„1208E Impulzus diagnosztika a plexus brachialis ellátási területén**

*Szülési felkarbénulás (Erb-Duchenne és/vagy Klumpke-Dejerine) esetén, unipolaris ingerlés kapcsán a n. musculocutaneus, a n. radialis és a n. medianus, n. ulnaris ingerpontjain keresztül alkalmazható áram paraméterek (intensitas, egyedi impulsus szélesség meghatározása, frequentia csomag-idő, felfutási idő, szünet-idő, stb.) meghatározás, a rheobasis eléréséhez, az ideg által innervált izmcsoportok által létrehozott mozgulat ellenőrzésével.*

**1208F Impulzus diagnosztika a n. facialis ellátási területén**

*Újszülöttkori peripherias arcideg bénulás esetén az unipolaris ingerléshez szükséges áram paraméterek meghatározása a n. facialis ingerpontjaiban. Az ingerlés kapcsán az indifferens elektród intrabuccalisan helyezkedik el, a differens elektród a kezelendő idegponton. A vizsgálat során kell meghatározni a szükséges áramparamétereket a temporalis, a zygomaticus, a buccalis és a mandibularis ágak ingerléséhez. (intensitas, egyedi impulsus szélesség meghatározása, frequentia csomag-idő, felfutási idő, szünet-idő, stb.)”*

7. Az R2. 3. melléklet „**12393 Kiváltott potenciál audiometria (ERA, BERA, CERA, MLR)**” és „**1239A Emissio otoacusticus transiens et distorsio**” megjelölésű részei helyébe a következő részek lépnek:

**„12393 Kiváltott potenciál audiometria (ERA, BERA, CERA, MLR)**

*Szubjektív visszajelzést kizáró hallásvizsgáló módszer. Akusztikus kiváltott válasz mérése. Éber állapotban vagy narkózisban a hallás-státusz objektív megítélésére, illetve különböző halláscsökkenések differenciálására végzett vizsgálat, melynek során a fejhallgatón át adott hangingerekre keletkezett neuronális válasz regisztrálása történik a fejbőrre, illetve a hallójáratba helyezett elektródákkal.*

**Elszámolási lehetőség (maximum):** megjelenésenként 3

**Kizárva:** 11041; 11042; 11301; 11302; 42190

### **1239A Emissio otoacusticus transiens et distortio**

*A hallásküszöb objektív meghatározására, az idegi halláscsökkenés diagnosztikájára szolgáló eljárás.*

**Kizárva:** 11041; 11042; 11301; 11302; 42190”

8. Az R2. 3. melléklet „**12601 EKG végtag és mellkaselvezetéssel**” megjelölésű része helyébe a következő rész lép:

#### **„12601 EKG végtag és mellkaselvezetéssel**

*A szív elektromos tevékenységének regisztrálása 12 elvezetési módszerrel.*

**Kizárva:** 1207R; 12602; 12603; 12604; 12605; 12607, 12608, 12609”

9. Az R2. 3. melléklet „**12604 EKG teletmetriával**” és „**12605 EKG Holter monitorizálása**” megjelölésű részei helyébe a következő részek lépnek:

#### **„12604 EKG teletmetriával**

*A szív elektromos tevékenységének vizsgálata, amikor a beteg otthonában készült EKG felvételt vagy jelet speciális felszerelésen keresztül észleli és értékeli a vizsgáló orvos az orvosi munkahelyen.*

**Kizárva:** 12601; 12602; 12603; 12605; 12607; 12608; 12609; 12610

#### **12605 EKG Holter monitorizálása**

*A szív elektromos tevékenységének legalább 24 óráig történő folyamatos rögzítése speciális felvevővel, majd a felvétel visszajátszásának lehetősége és értékelése. Indikáció: ingerképzési és vezetési zavarok, valamint az ST-eltérések vizsgálata.*

**Kizárva:** 12601; 12602; 12603; 12604; 12607; 12608; 12609; 12610; 89462”

10. Az R2. 3. melléklet „**12610 EKG nyelvcső elektróddal**” megjelölésű része helyébe a következő rész lép:

#### **„12610 EKG nyelvcső elektróddal**

*A nyelvcső elektróda alkalmazása, EKG vizsgálatok során. (kiegészítő vizsgálat).*

**Elszámolási lehetőség (maximum):** megjelenésenként 2

**Együtt:** 12601; 12602; 12603; 12604; 12605; 12610; 12620; 12621; 12625; 12629; 12631

**Kizárva:** 12602; 12603; 12604; 12605”

11. Az R2. 3. melléklet „**40640 Részvétel csoportos szülészeti felkészítésen**”, „**41000 Házasság előtti tanácsadás**”, „**42110 Csípőficam szűrés**” és „**42120 \* Phenylketonuria szűrés**” megjelölésű részei helyébe a következő részek lépnek:

#### **„40640 Részvétel csoportos szülészeti felkészítésen**

*A terhességgel, a szüléssel és a születendő gyermekkel kapcsolatos tudnivalókról szóló szülész-nőgyógyász vagy gyermekorvos vagy védőnő által tartott előadás és az ehhez tartozó kérdések megbeszélése a terhesekkel, illetve férjeikkel.*

**Kizárva:** 11041; 11042; 11044; 11048; 11054; 11057; 11058; 11059; 11060; 11301; 11302

#### **41000 Házasság előtti tanácsadás**

*A házasság előtt álló pár kikérdezése és felvilágosítása. A tanácsadás feladata felmérni, hogy a pár a nemi élettel, a családvállalással, a teherbeeséssel vagy a lehetséges fogamzásgátló módszerekkel mennyiben van tisztában. Felderíti, hogy szükség van-e valamilyen speciális kivizsgálásra, felkészítésre a terhesség előtt (genetikai tanácsadás, preconcepcionális gondozás). Amennyiben igen, úgy gondoskodik a megfelelő ellátásról.*

**Kizárva:** 11041; 11042; 11044; 11048; 11054; 11057; 11058; 11059; 11060; 11301; 11302

#### **42110 Csípőficam szűrés**

*A kórelőzmény adatainak felvétele, az újszülött (csecsemő) megtekintése, vizsgálata, a csípők fizikális vizsgálata.*

**Elszámolási lehetőség:** 0-1 éves korig

**Kizárva:** 11041; 11042; 11044; 11048; 11054; 11057; 11058; 11059; 11060; 11301; 11302

#### **42120 \* Phenylketonuria szűrés**

*A kötelező egészségbiztosítás keretében igénybe vehető betegségek megelőzését és korai felismerését szolgáló egészségügyi szolgáltatásokról és a szűrővizsgálatok igazolásáról szóló 51/1997. (XII. 18.) NM rendelet által előírt újszülöttkori szűrővizsgálat.*

**Elszámolási lehetőség:** 0-1 éves korig

**Kizárva:** 11041; 11042; 11044; 11048; 11054; 11057; 11058; 11059; 11060; 11301; 11302; 42143”

12. Az R2. melléklet „**42150 Széklet vér kimutatása (szűrő jellegű)**” megjelölésű része helyébe a következő rész lép:

#### **„42150 Széklet vér kimutatása (szűrő jellegű)**

*Vér kimutatása székletben, szűrő-teszt révén.*

**Kizárva:** 11041; 11042; 11044; 11048; 11054; 11057; 11058; 11059; 11060; 11301; 11302; 22630”

13. Az R2. 3. melléklet „**42400 \* Mammográfiás szűrés**” megjelölésű része helyébe a következő rész lép:

#### **„42400 \* Mammográfiás szűrés**

*Az emlő fizikális és speciális képalkotó vizsgálatainak együttes végzése.*

**Kizárva:** 11041; 11042; 11044; 11048; 11054; 11057; 11058; 11059; 11060; 11301; 11302; 31930; 31931; 31932; 31933; 31934”

14. Az R2. 3. melléklet „**46600 Genetikai tanácsadás**” megjelölésű része helyébe a következő rész lép:

#### **„46600 Genetikai tanácsadás**

*A beteg és/vagy valamelyik hozzátartozója jelenik meg egy adott betegség esetleges örökölhetőségének tisztázása céljából. A tanácsadás célja részint a feltételezett betegség tisztázása, szükség esetén az érintett társszakma szakértőjének bevonásával. Ezt követi a*



*betegség öröklődésmenetének tisztázása, a tanácsadáson megjelent személy és hozzátartozója vonatkozásában a genetikai kockázat megállapítása. A tanácsadás feladata a betegség várható lefolyásának közlése, valamint az esetleges magzati diagnosztikai lehetőség ismertetése és megszervezése.*

**Elszámolási lehetőség:** 1 éven belül nem ismétlődhet

**Kizárva:** 11041; 11042; 11044; 11048; 11054; 11057; 11058; 11059; 11060; 11301; 11302”

15. Az R2. 3. melléklet **„89410 EKG monitorizálás”** megjelölésű része helyébe a következő rész lép:

**„89410 EKG monitorizálás**

*A beteg szív elektromos működésének folyamatos követése.*

**Kizárva:** 1207R; 12607; 12608; 12609”

16. Az R2. 3. melléklet **„89462 Cardio Tens vizsgálat”** megjelölésű része helyébe a következő rész lép:

**„89462 Cardio Tens vizsgálat**

*A vérnyomás és 2 csatornán az EKG monitorozása 24 órán át, majd a felvétel számítógépes értékelése.*

**Kizárva:** 12605; 12607; 12608; 12609; 89461”

17. Az R2. 3. melléklet **„96213 Detoxikáló, abstineáló, abstinencia fenntartó kezelés”** megjelölésű része helyébe a következő rész lép:

**„96213 Detoxikáló, abstineáló, abstinencia fenntartó kezelés**

*Valamely pszichotrop szer megvonását követő klinikai kép detektálása, a laboratóriumi adatok mérlegelése, a tünetcsökkentő és absztinenciát fenntartó terápiák beállítása, monitorozása. Az absztinencia fenntartásához szükséges motiváció kialakítása, erősítése, pszichiáter, vagy addiktológus szakorvos által.*

**Kizárva:** 19214; 96212; 96216; 96217”

10. melléklet a .../2014. (...) EMMI rendelethez

1. Az R3. 1. melléklet „I. Az aktív és kúraszerű ellátások folyamatábrái” rész 2. pontja helyébe a következő rendelkezés lép:

„2. Főcsoport nélküli homogén betegségcsoportok

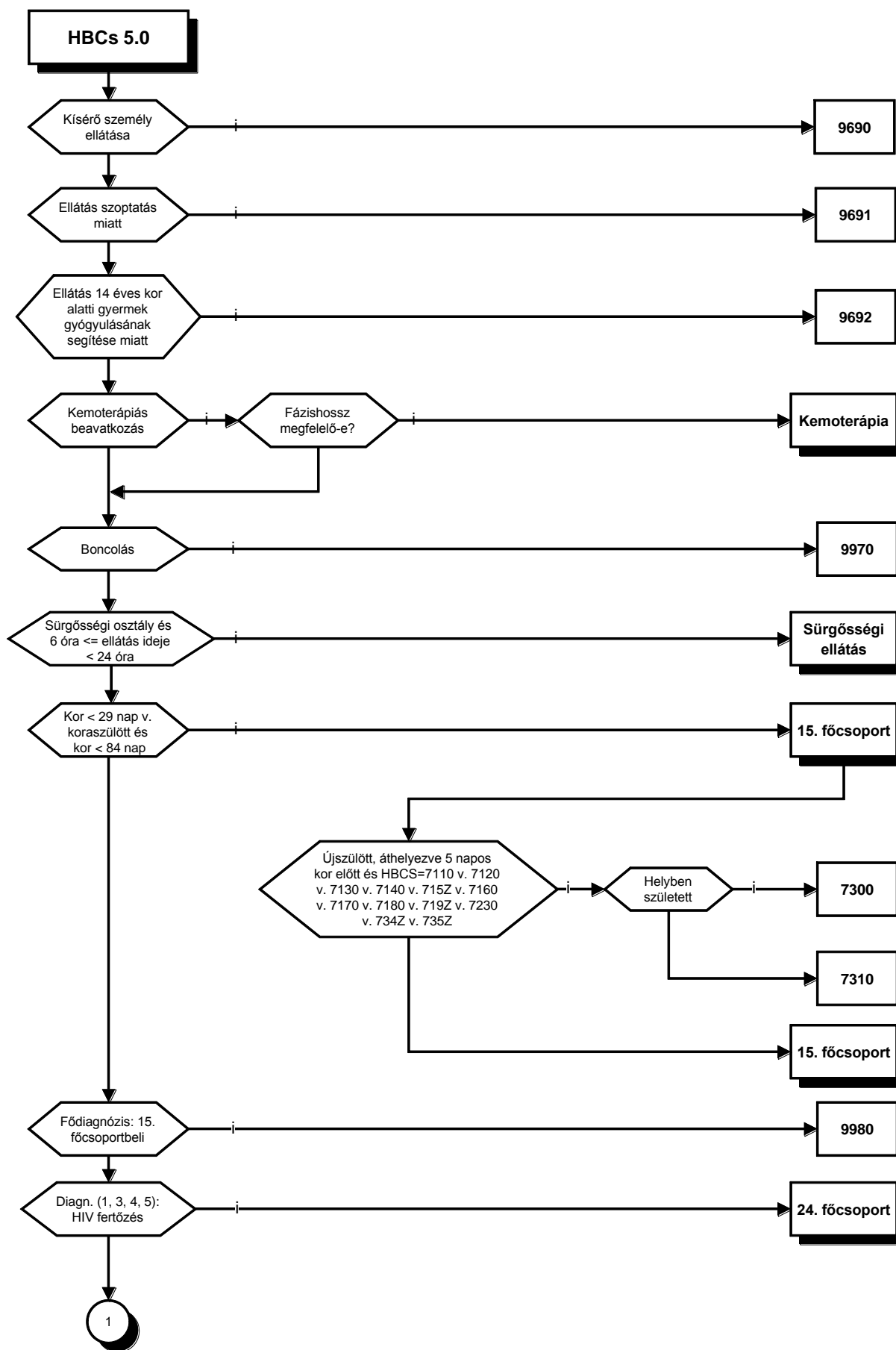

## Tervezet

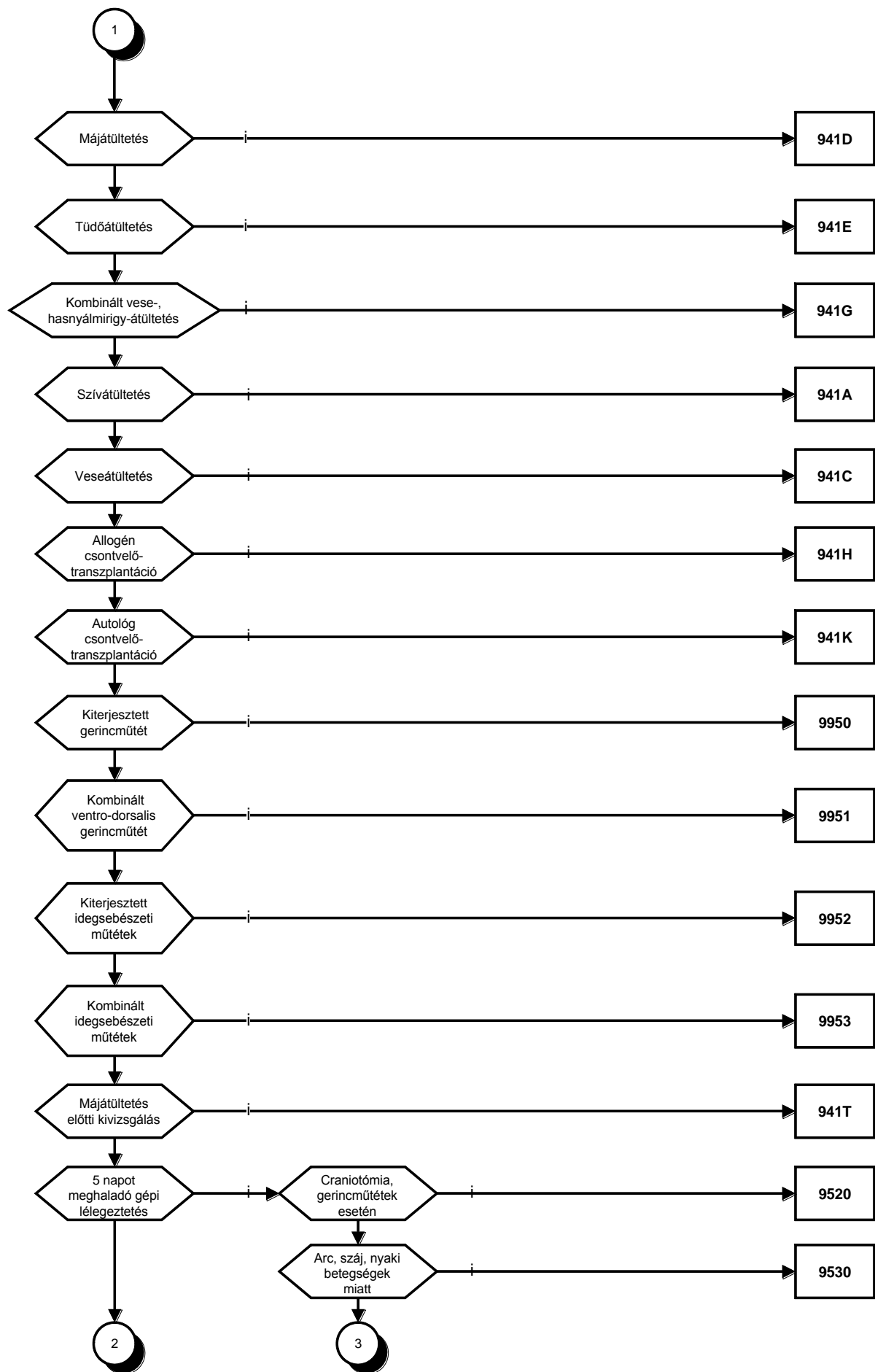

## Tervezet

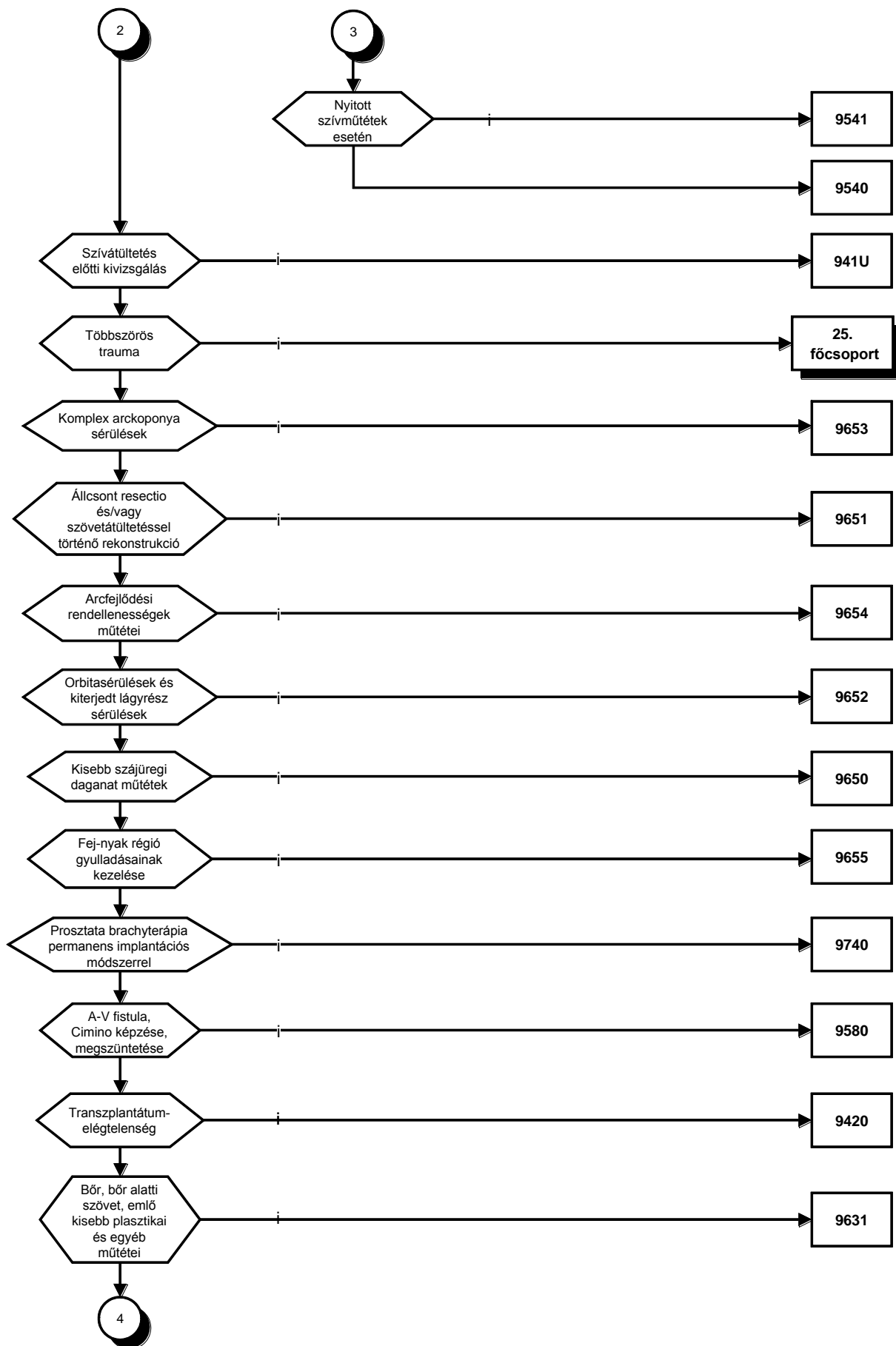

## Tervezet

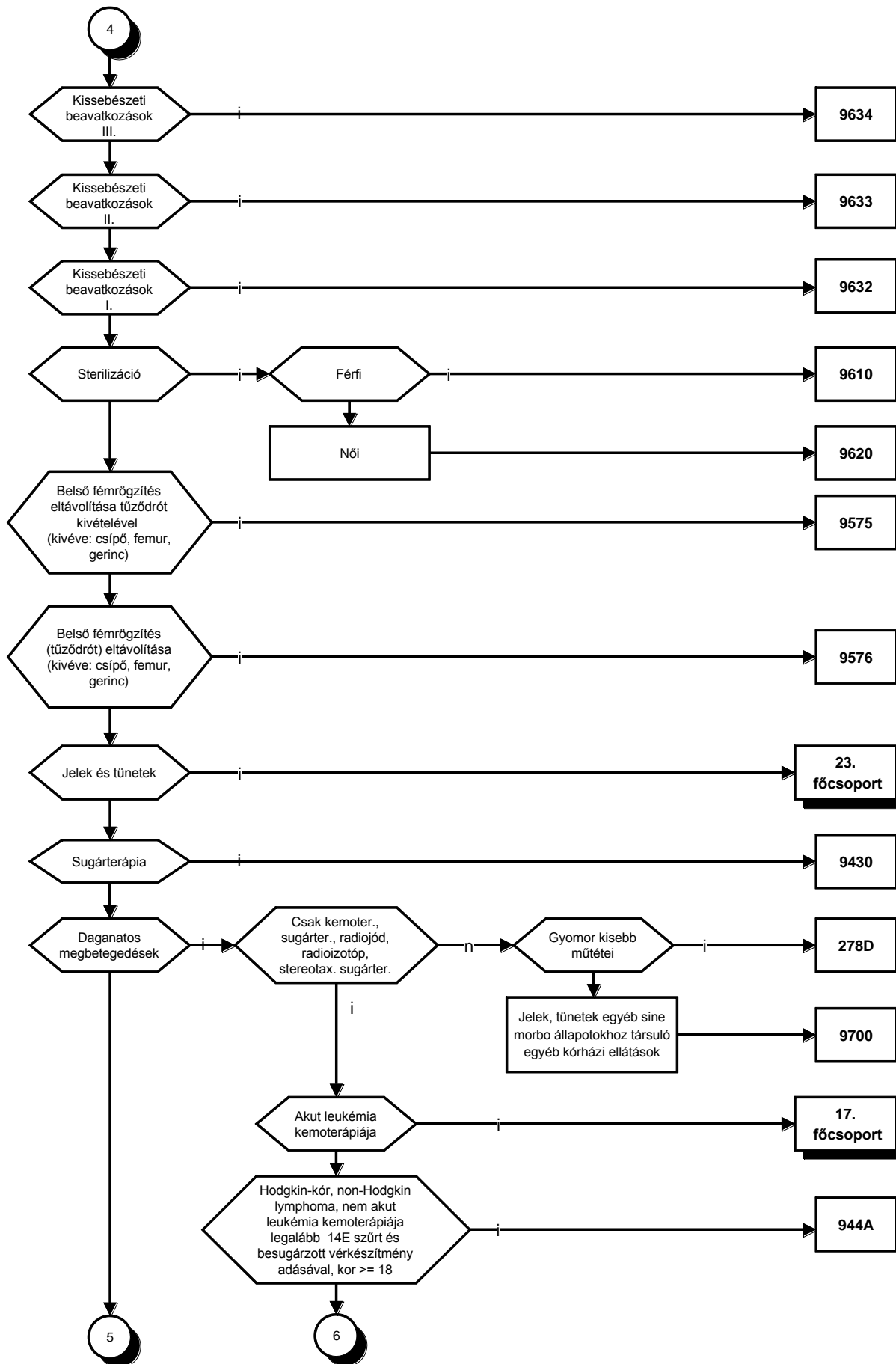

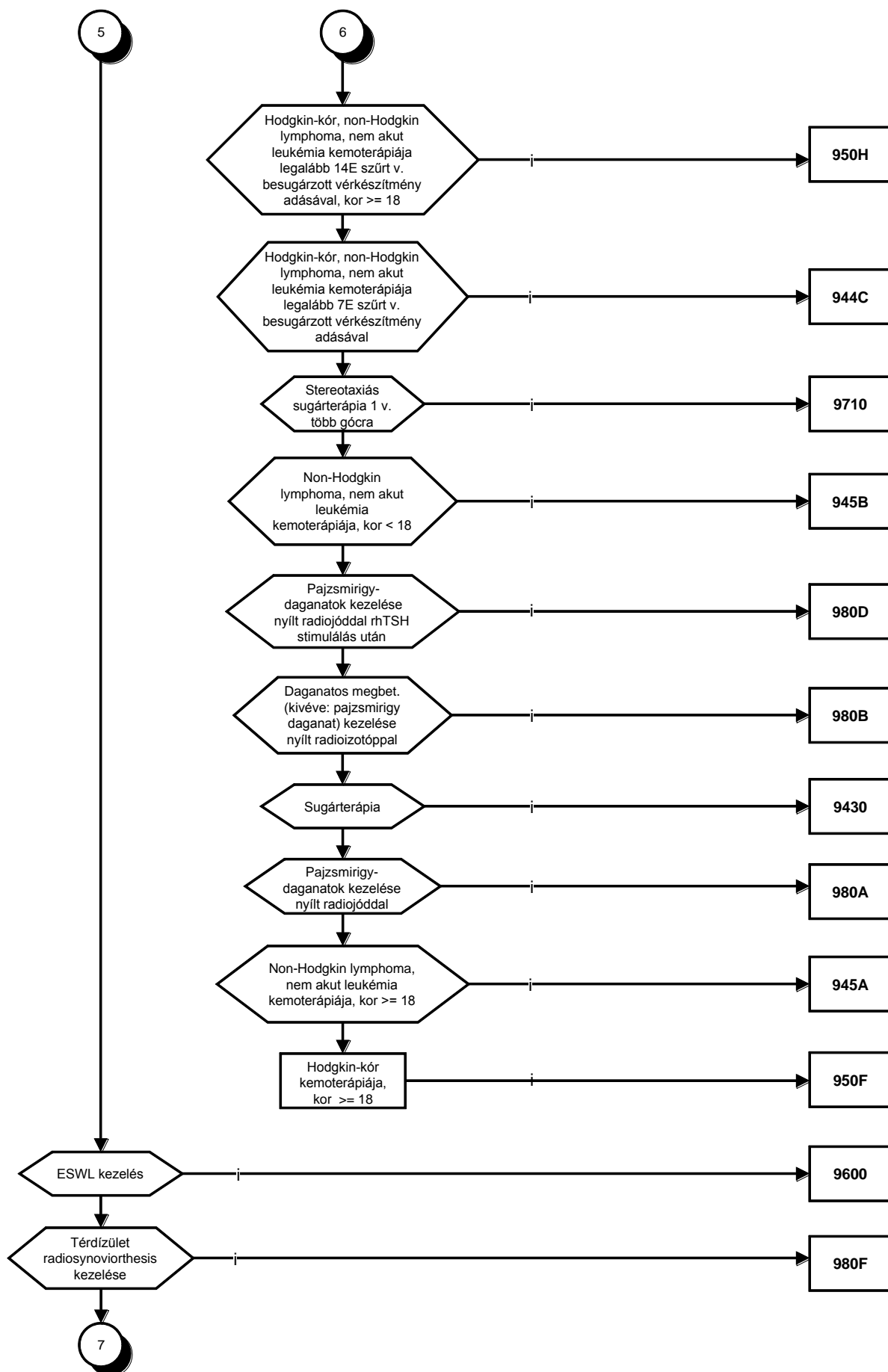

## Tervezet

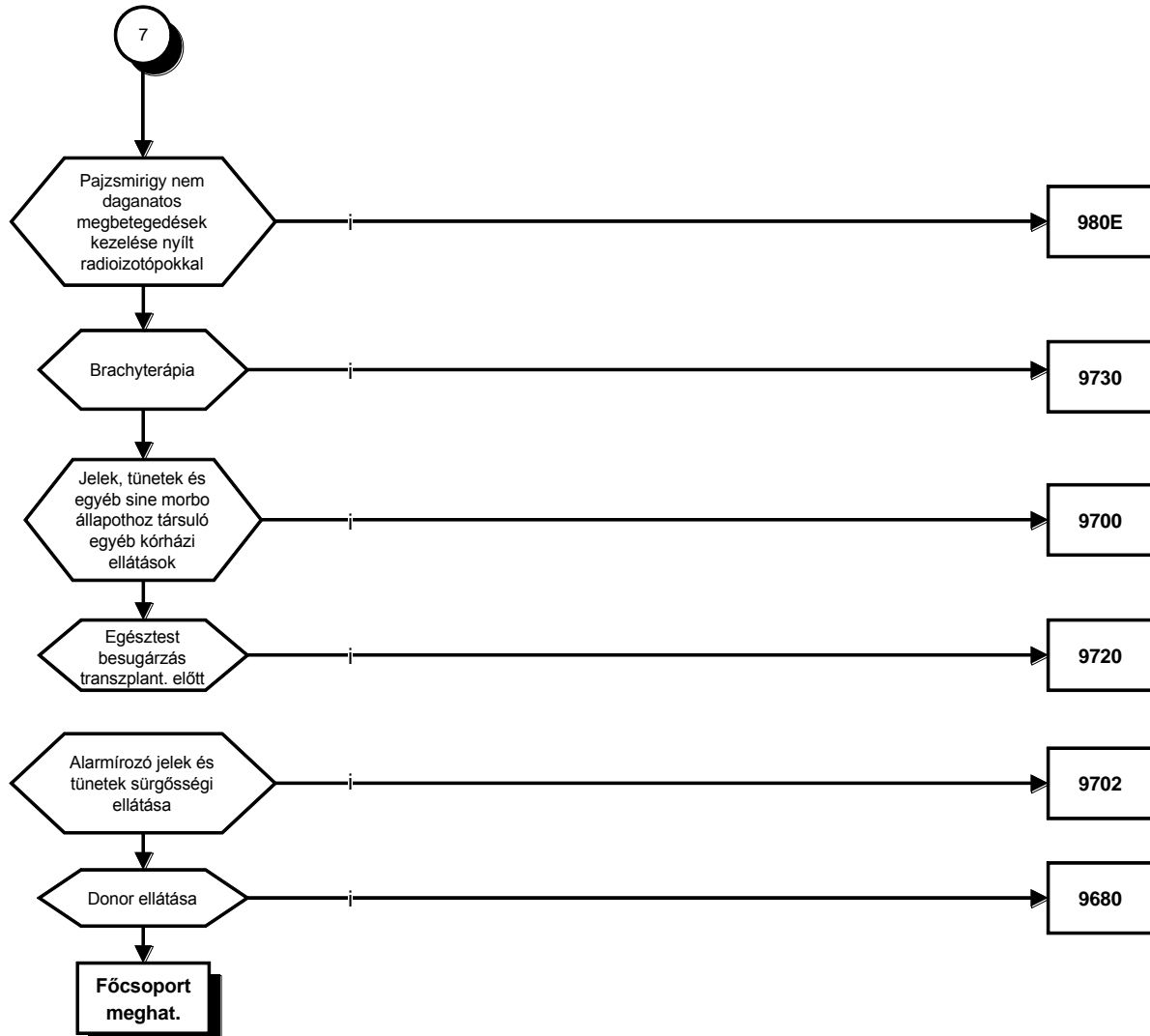

”

## Tervezet

2. Az R3. 1. melléklet „I. Az aktív és kúraszerű ellátások folyamatábrái” rész 3. pont 3/4. és 3/5. alpontjai helyébe a következő rendelkezések lépnek:

„3/4. Légzőrendszeri betegségek



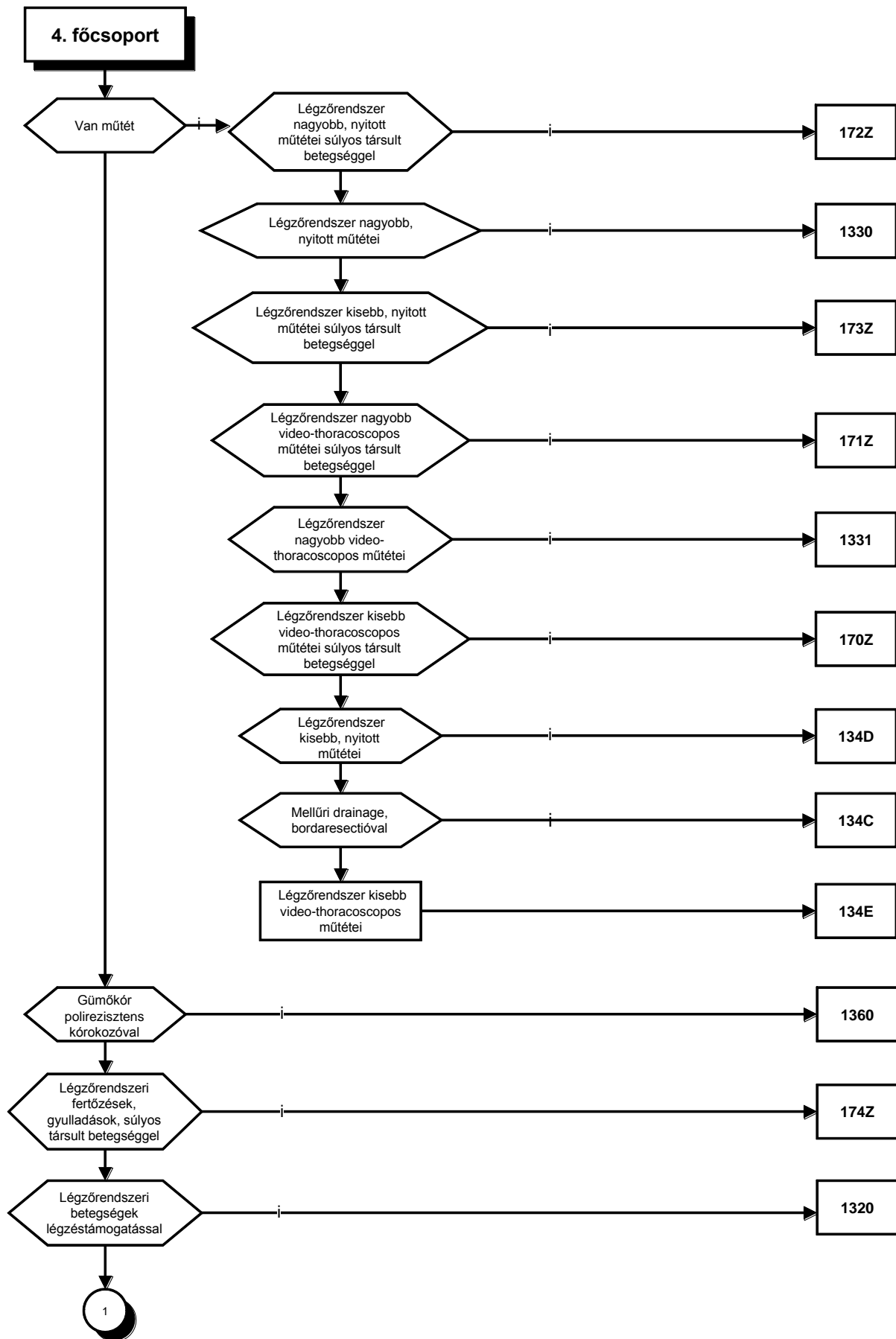

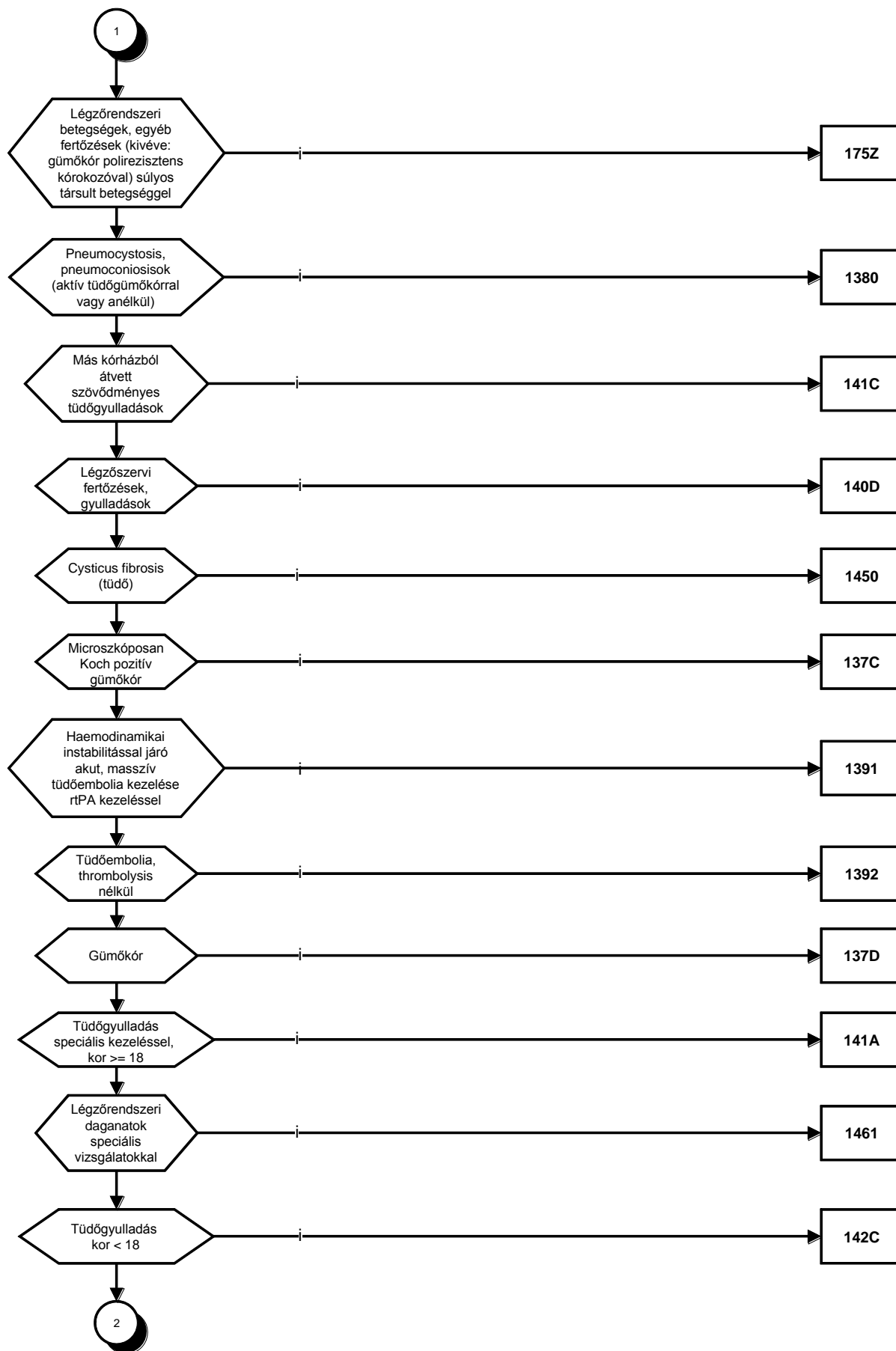

## Tervezet

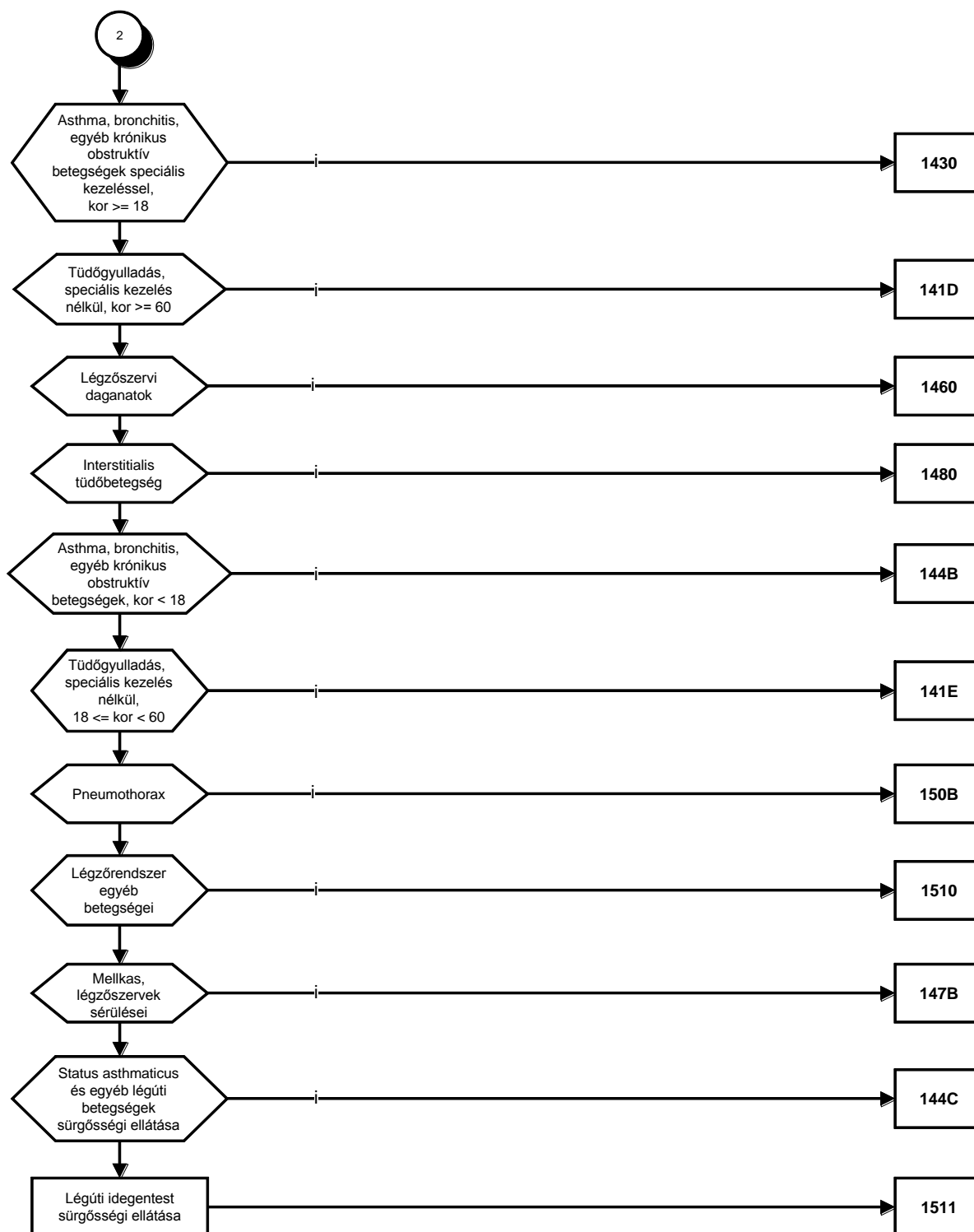

### 3/5. Keringésrendszeri betegségek

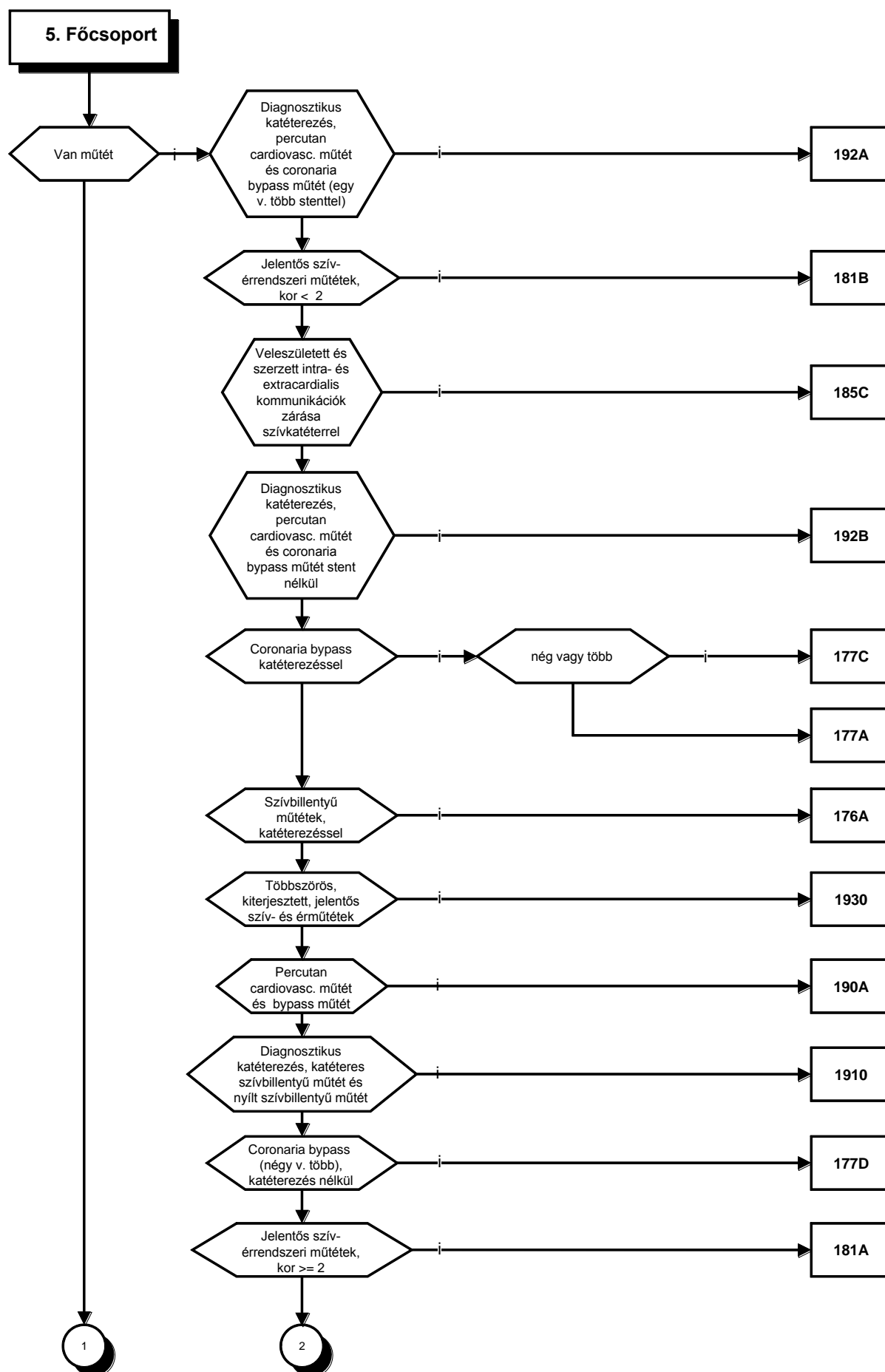

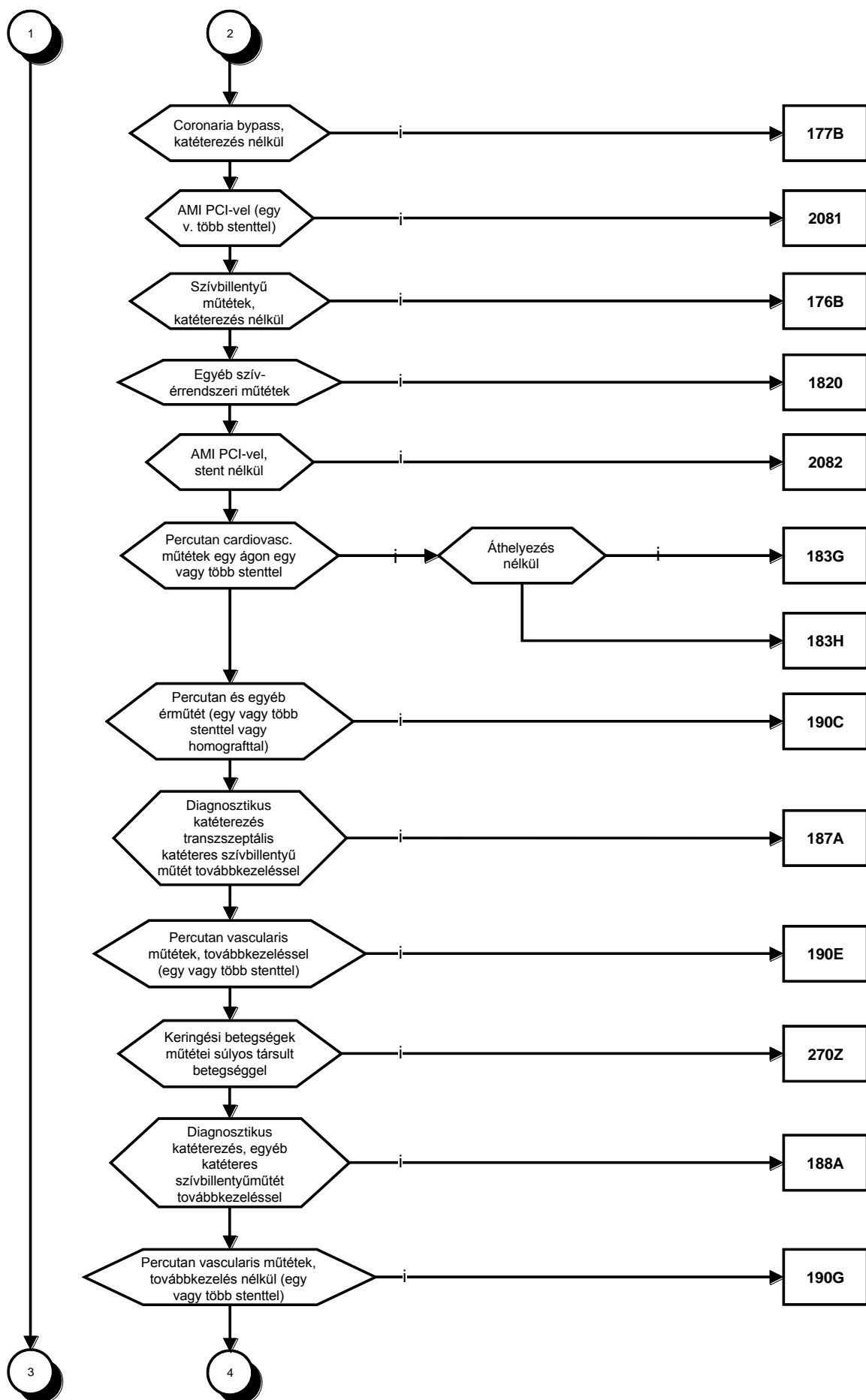

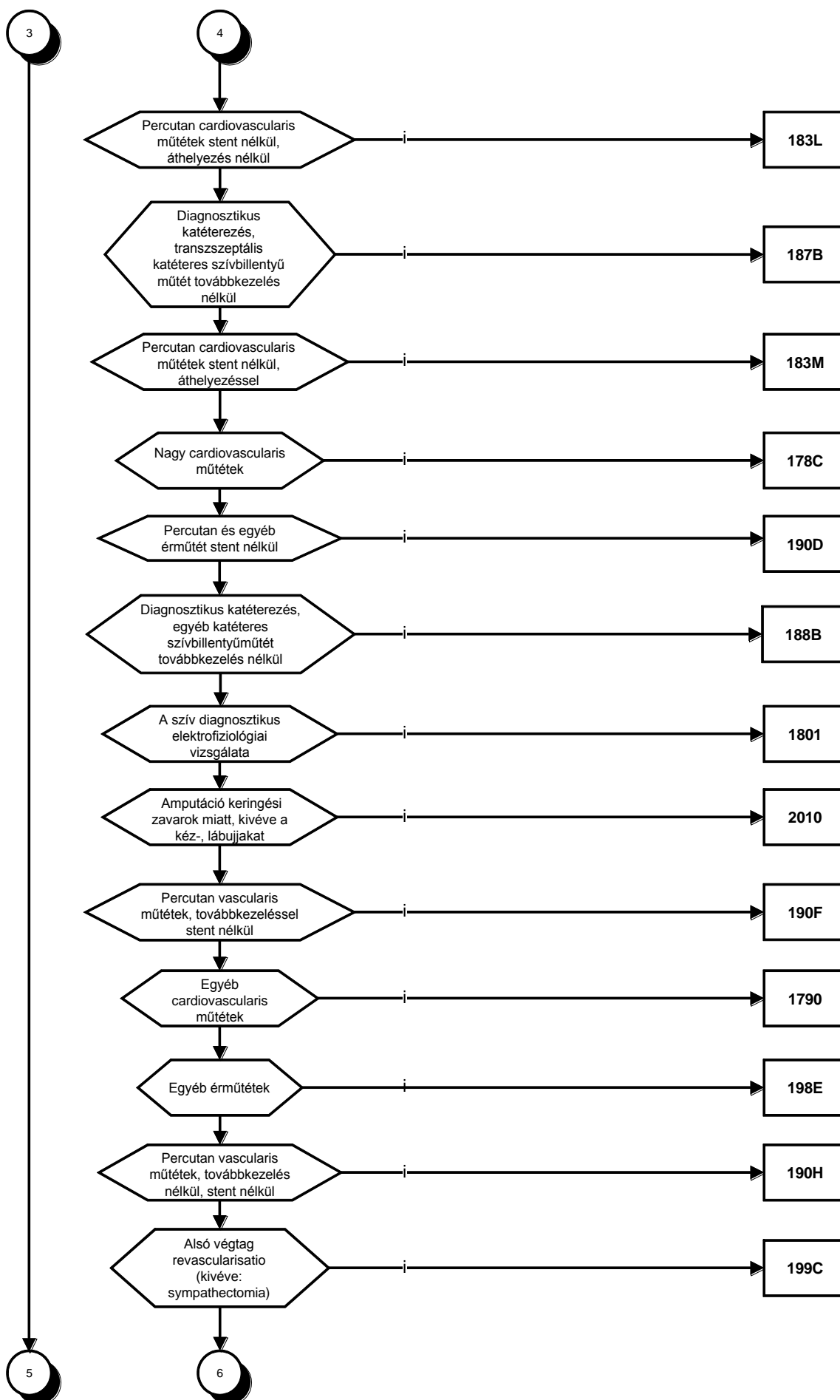

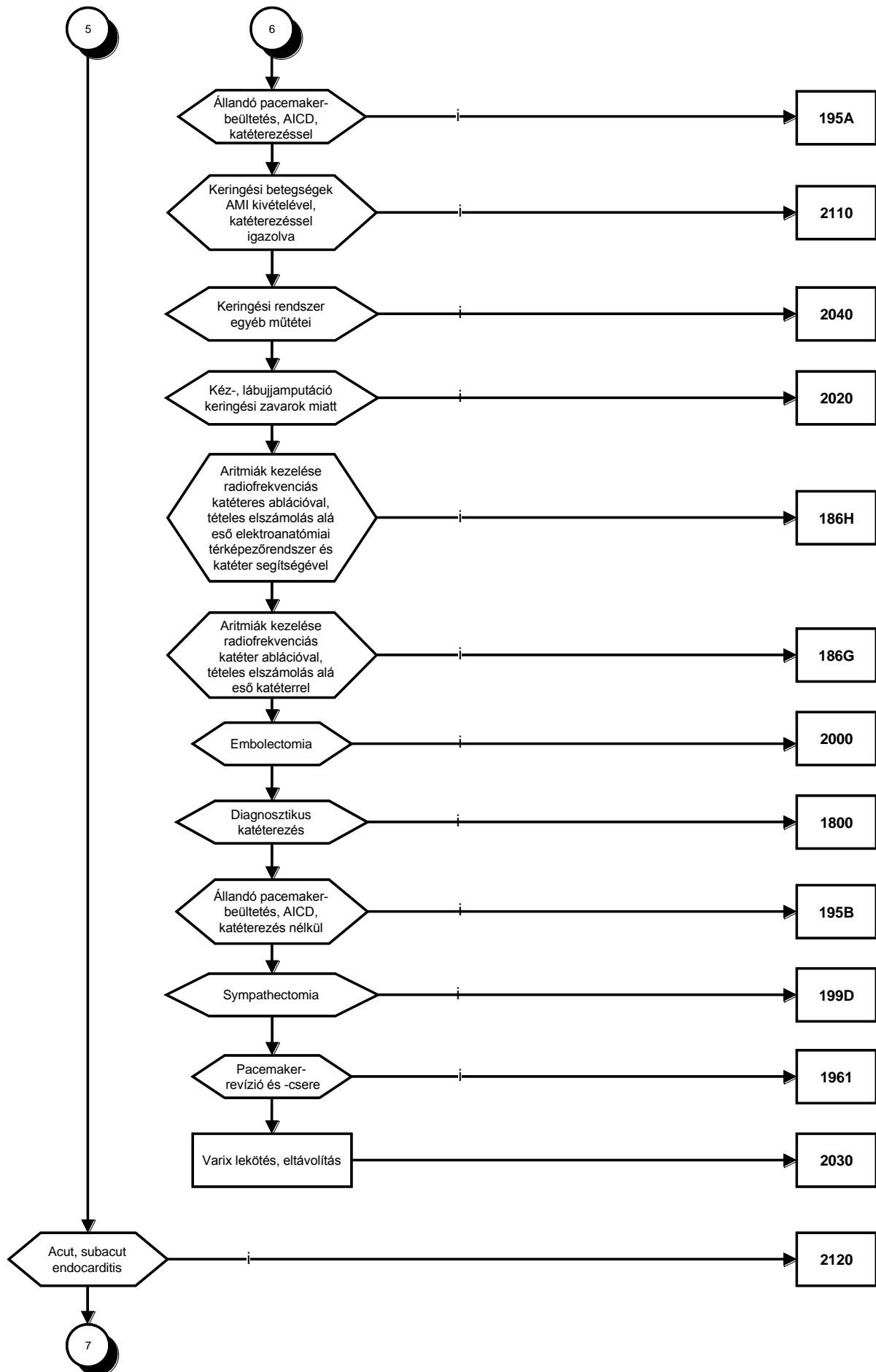



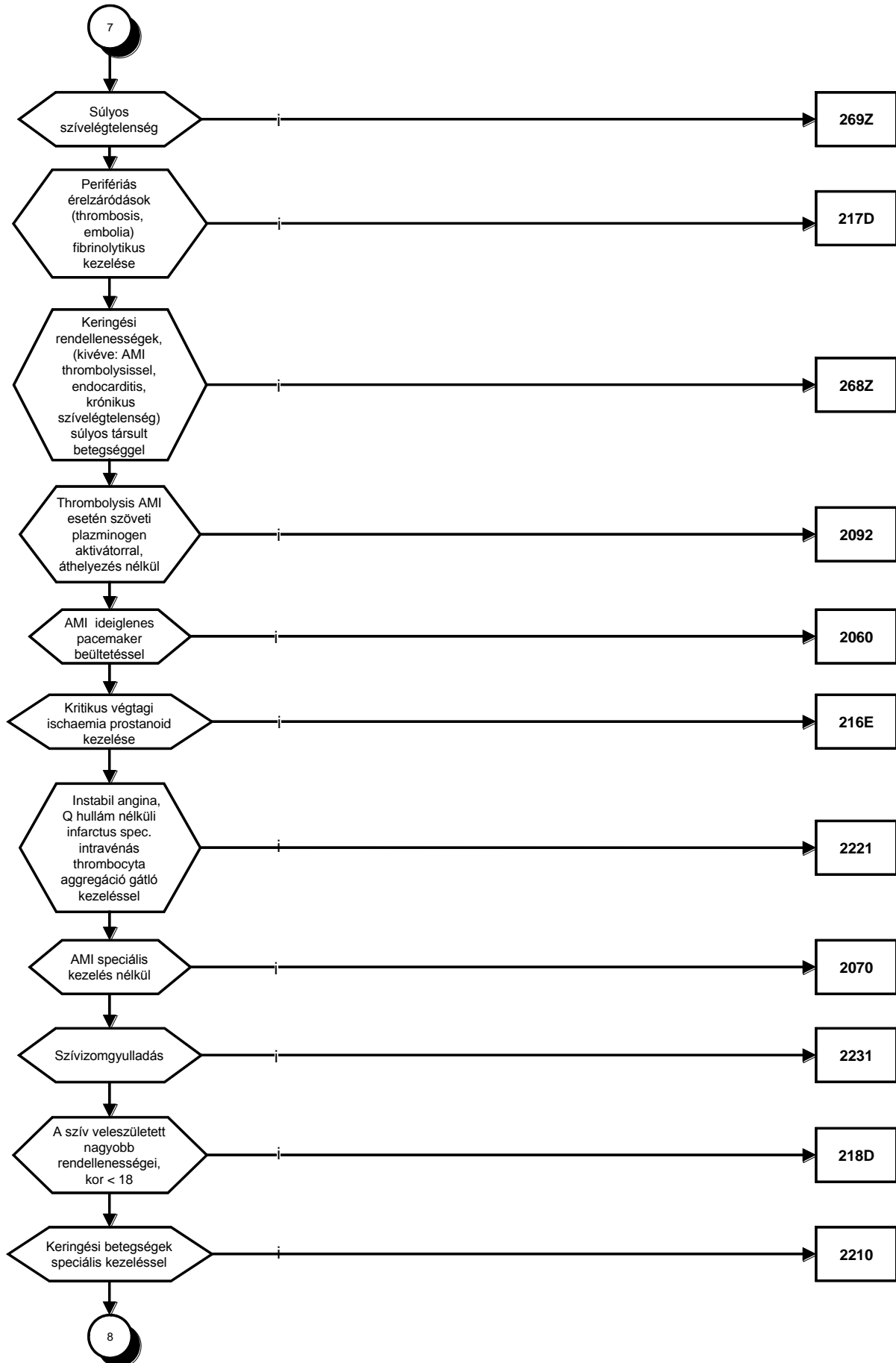

## Tervezet

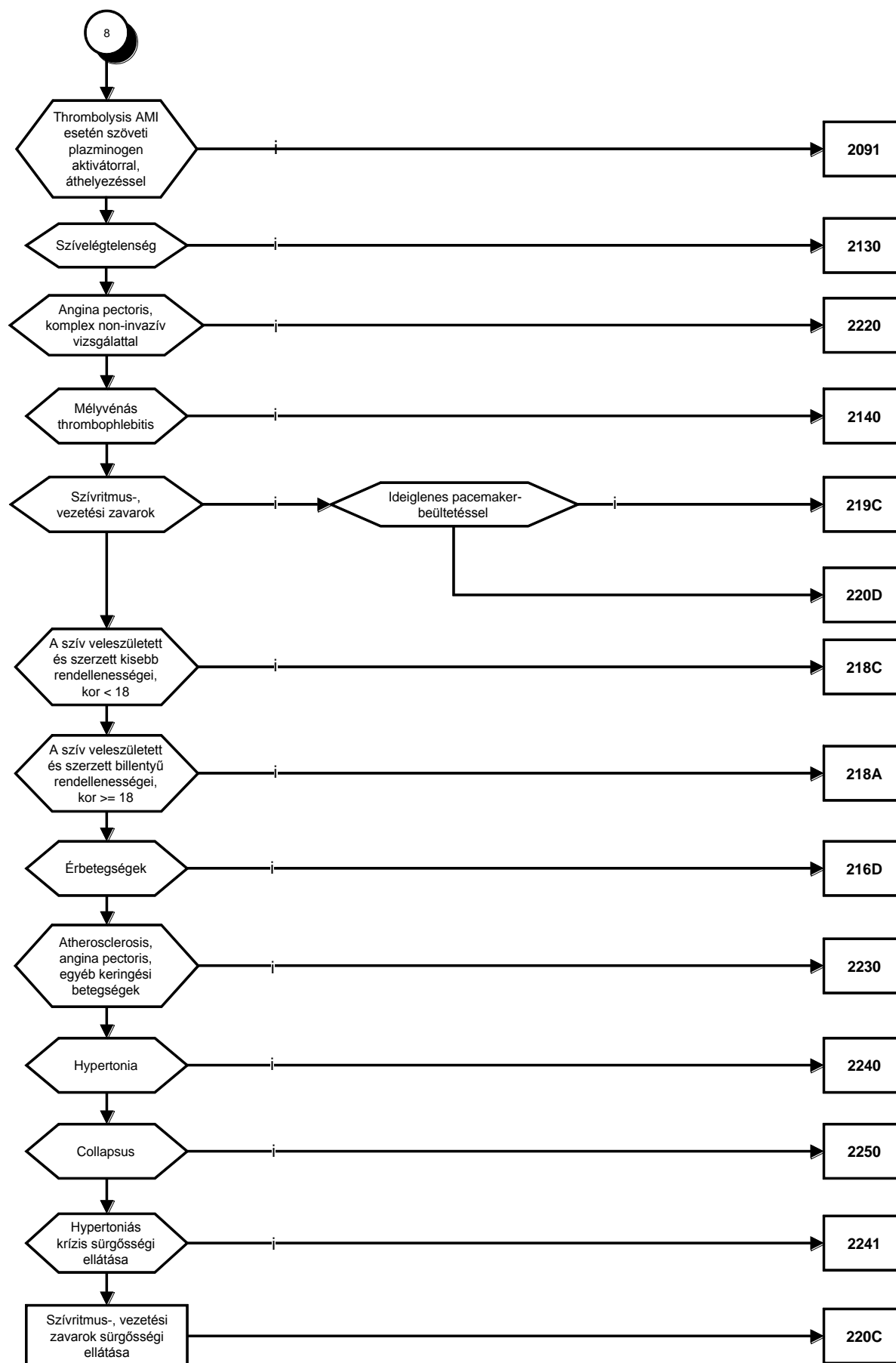

”

3. Az R3. 1. melléklet „I. Az aktív és kúraszerű ellátások folyamatábrái” rész 3. pont 3/8. pontja helyébe a következő rendelkezés lép:

„3/8. Vázizomrendszeri és kötőszöveti betegségek

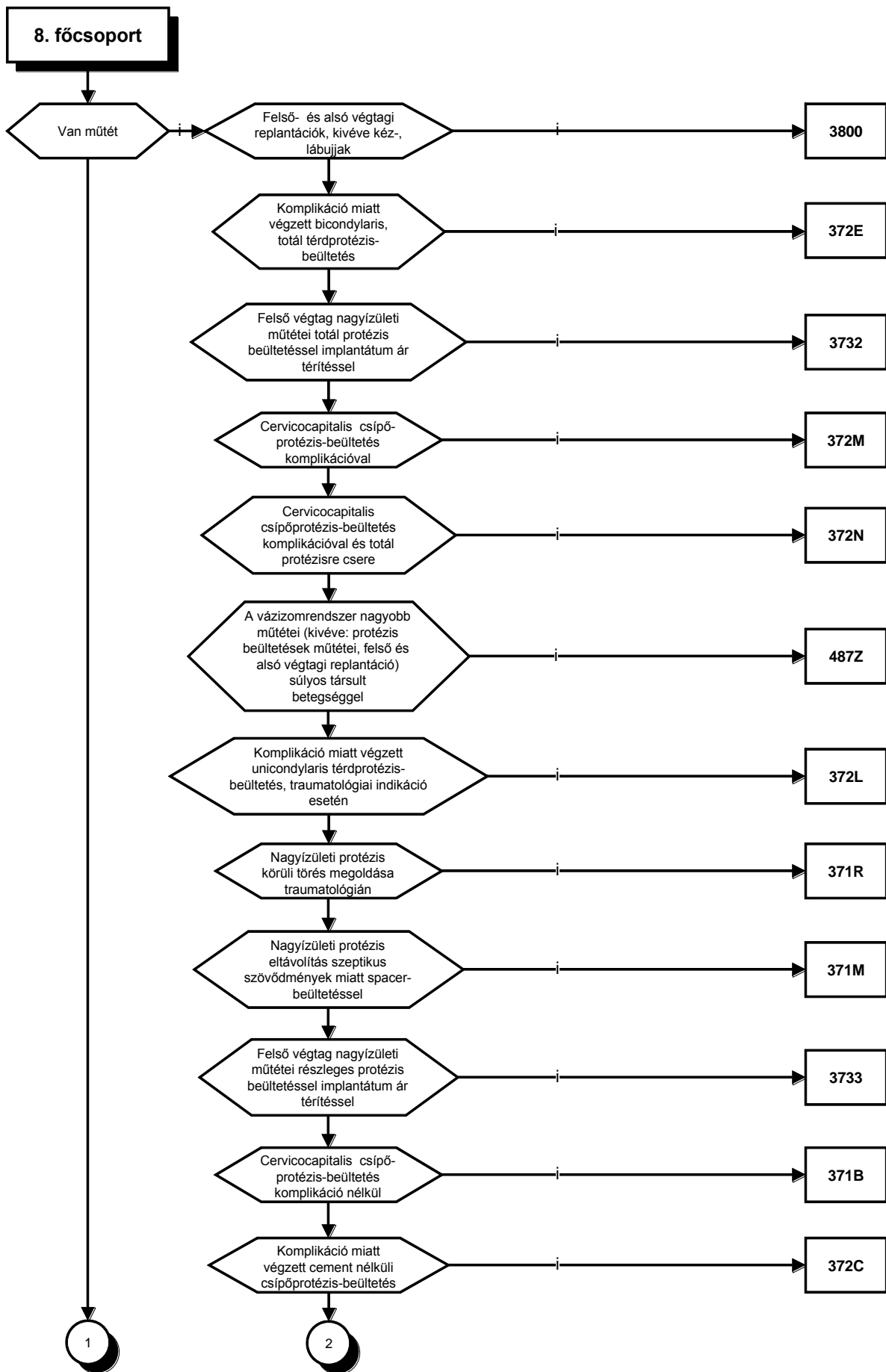

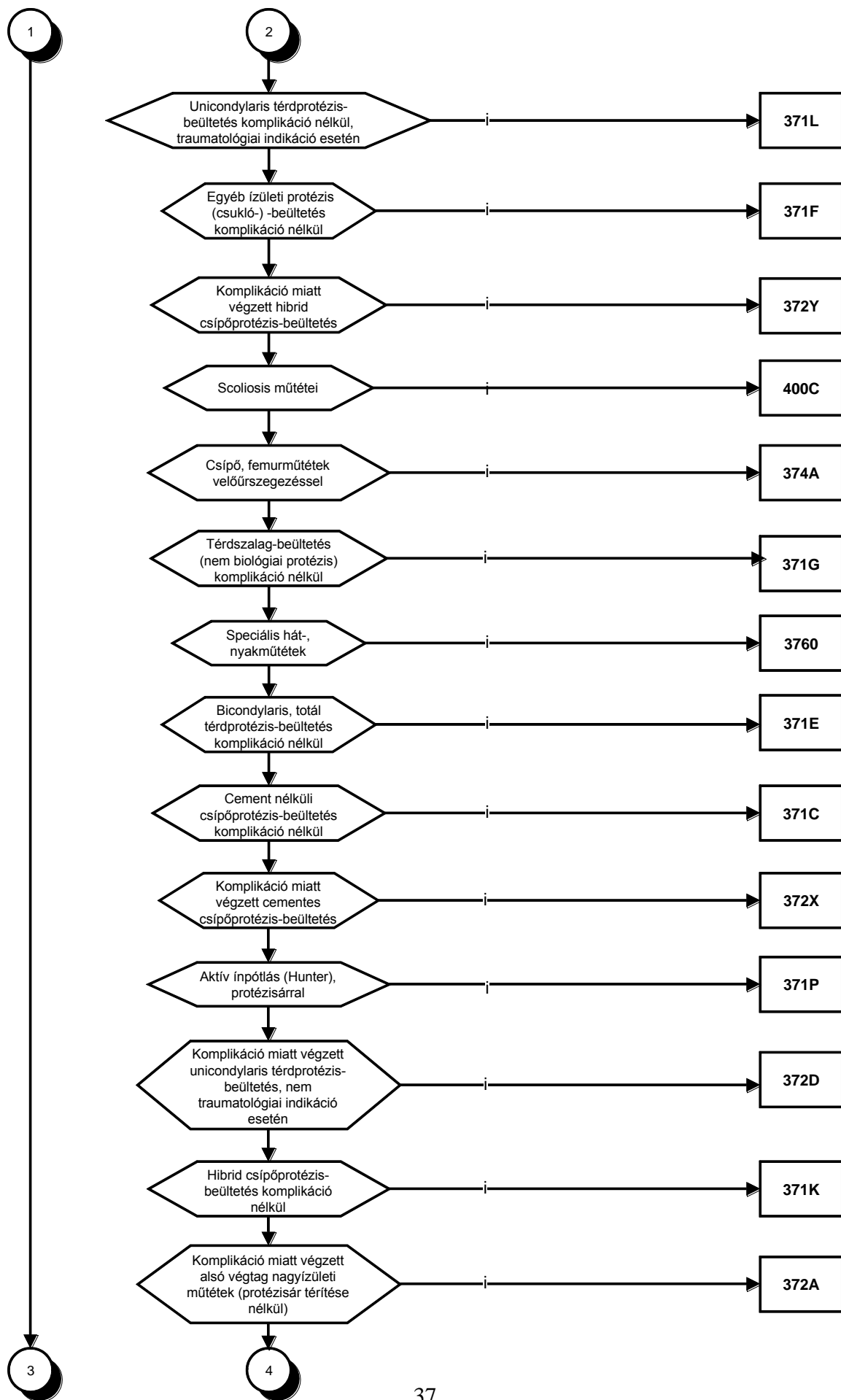

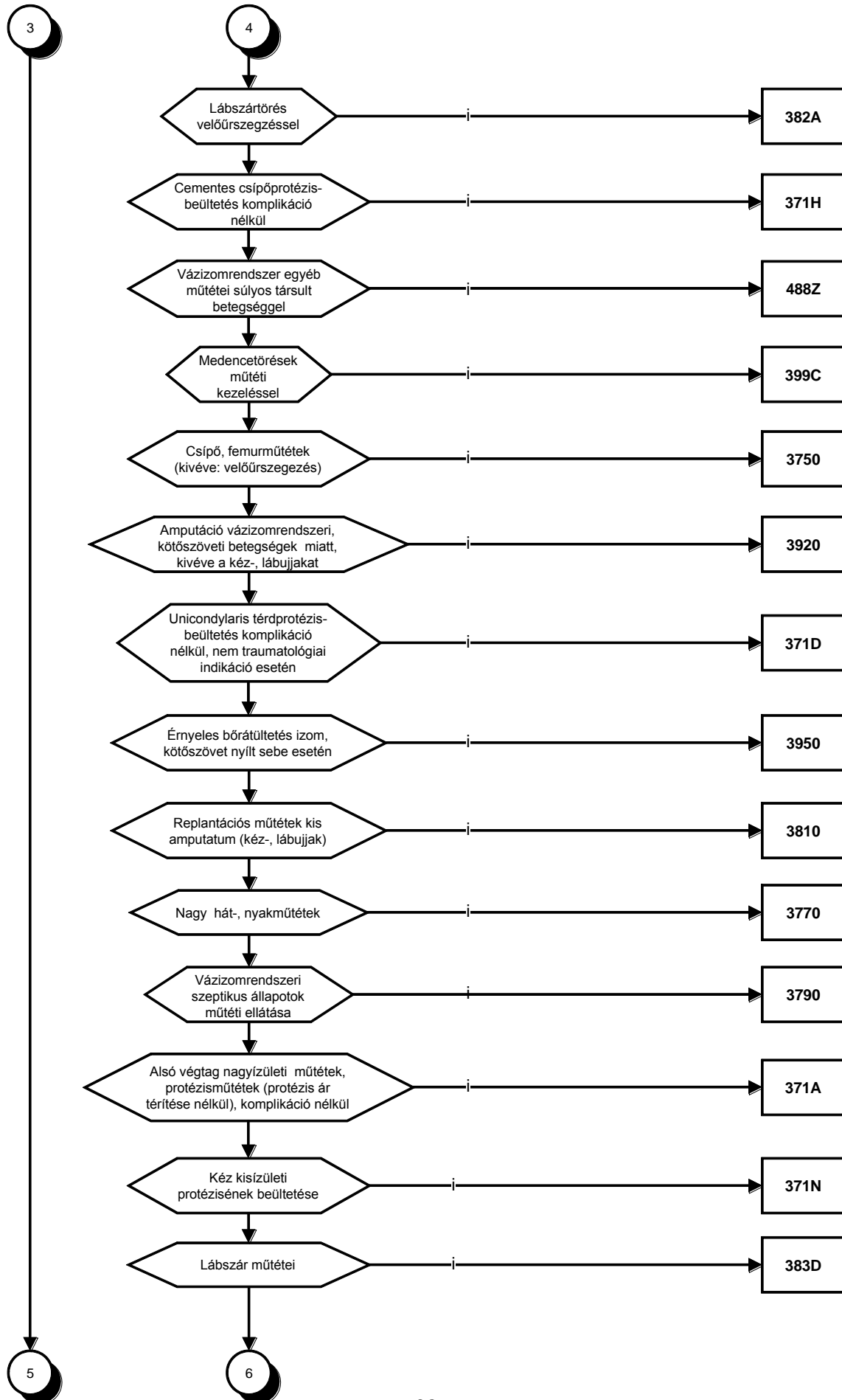

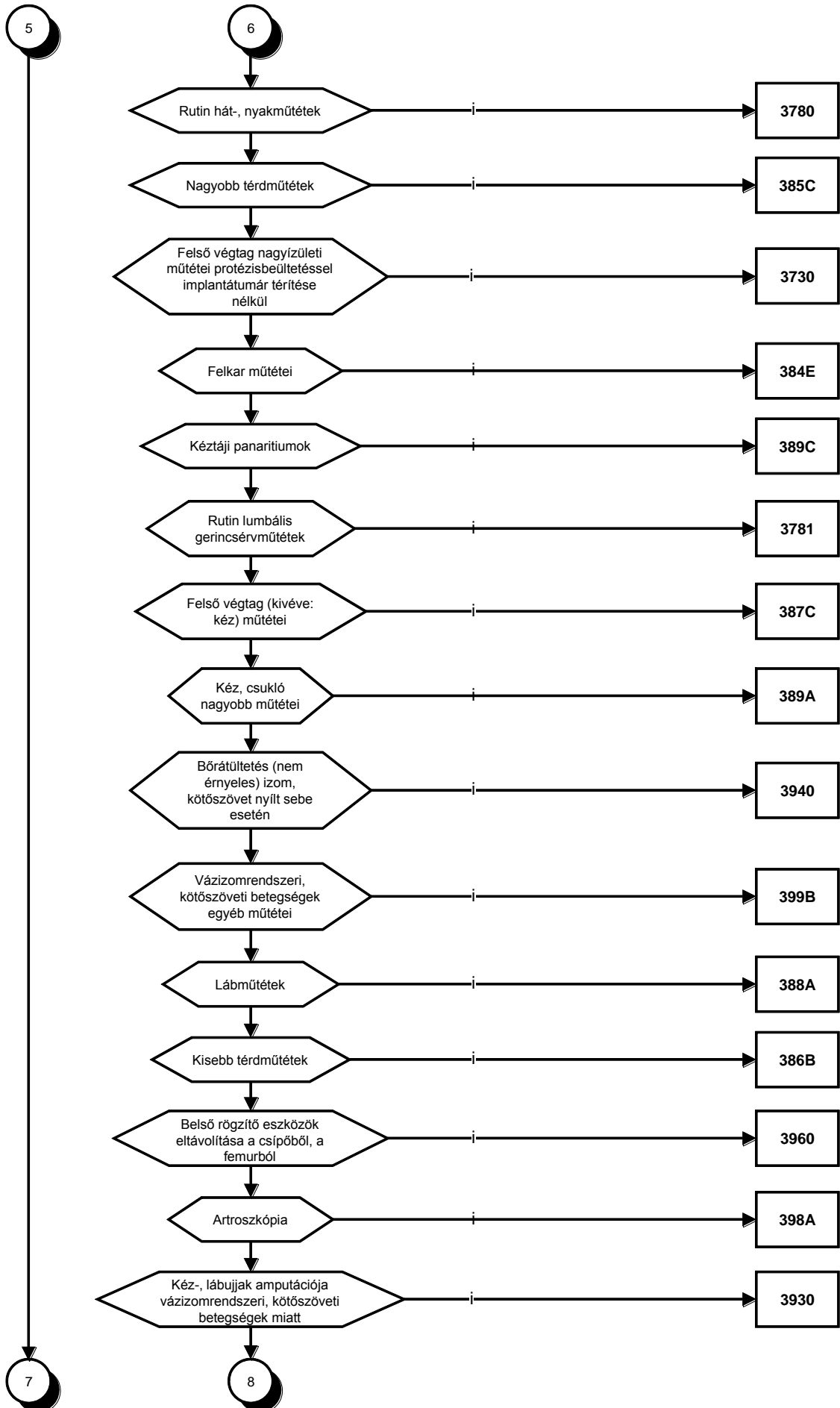

## Tervezet

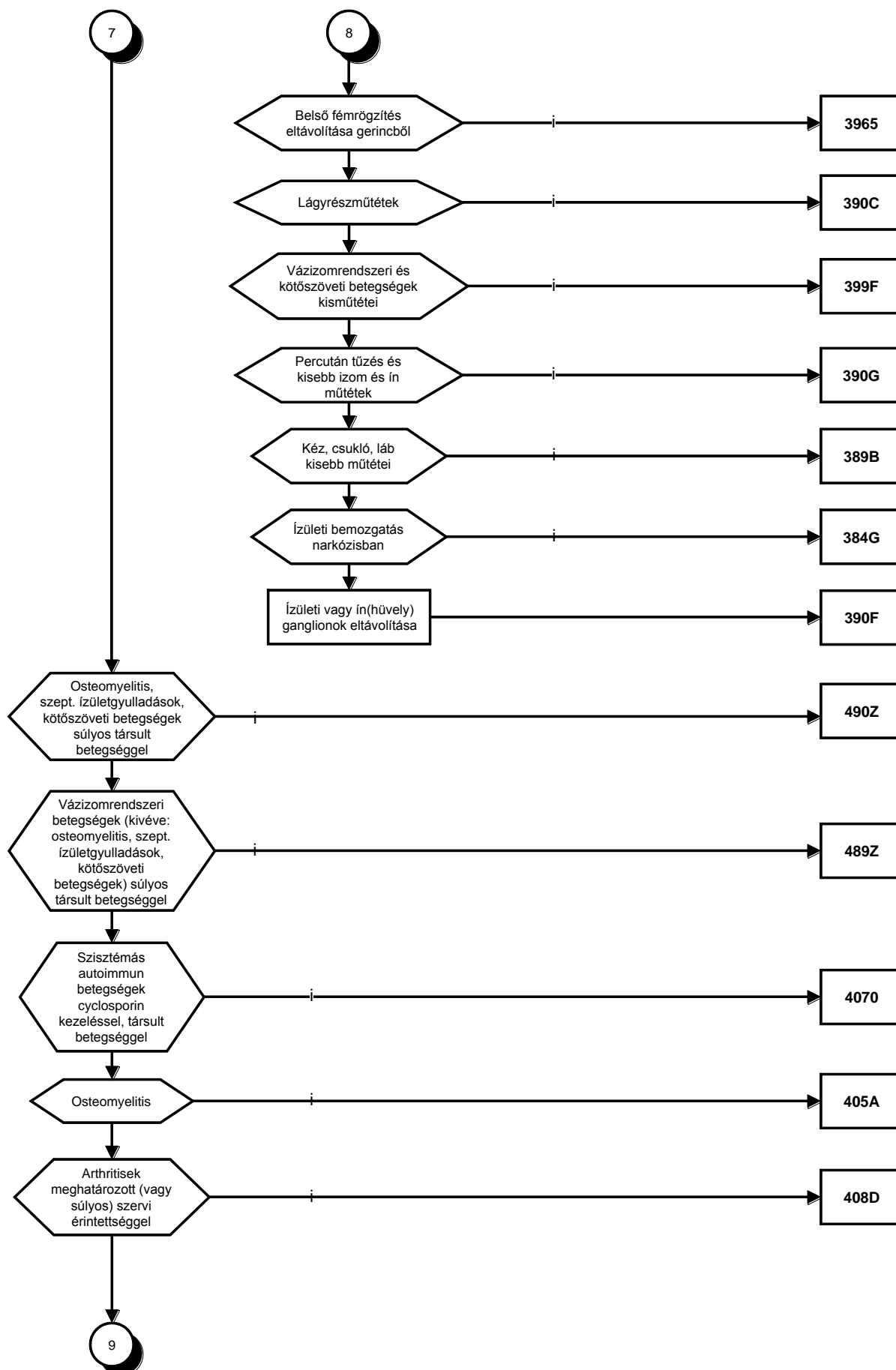



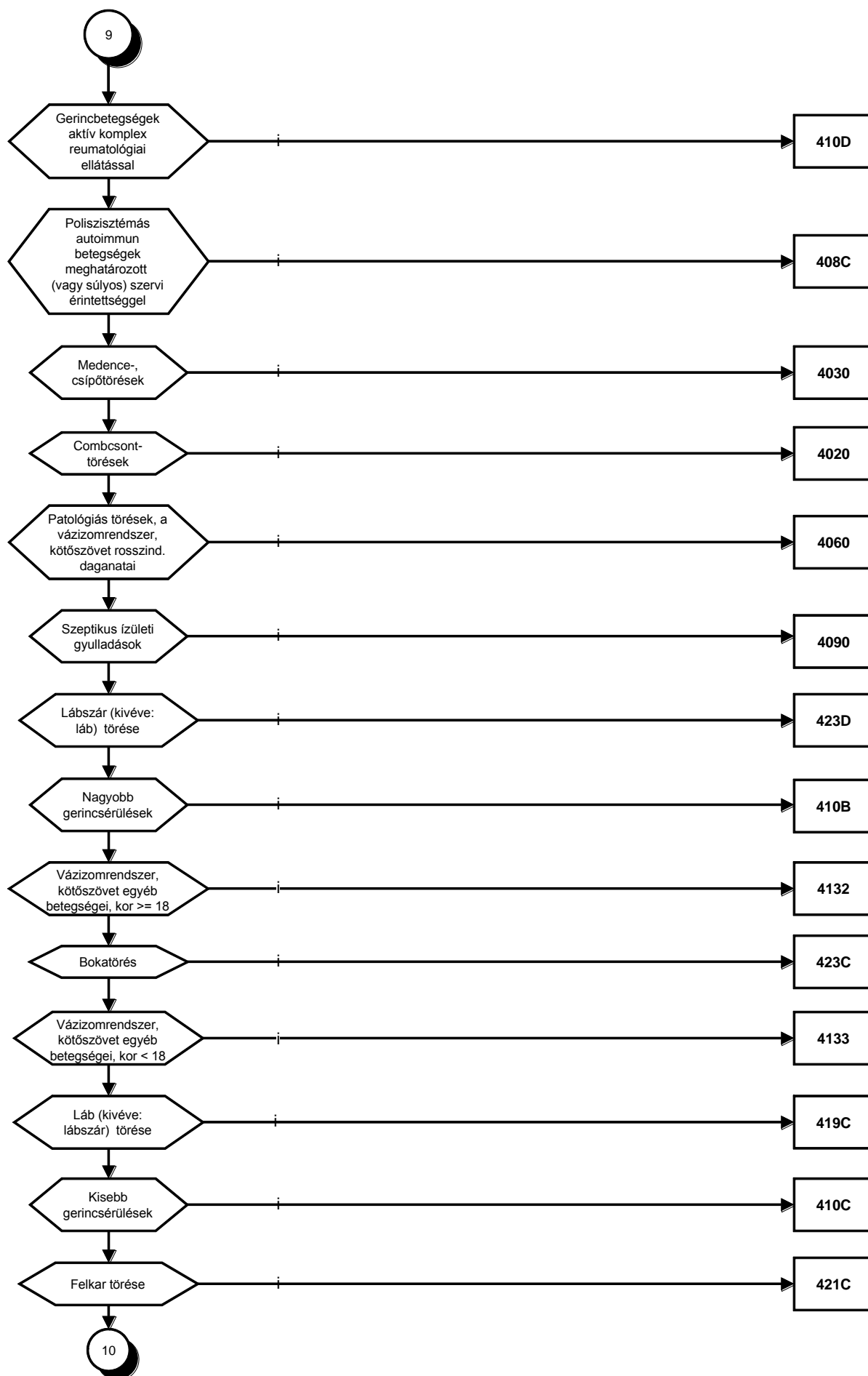

## Tervezet

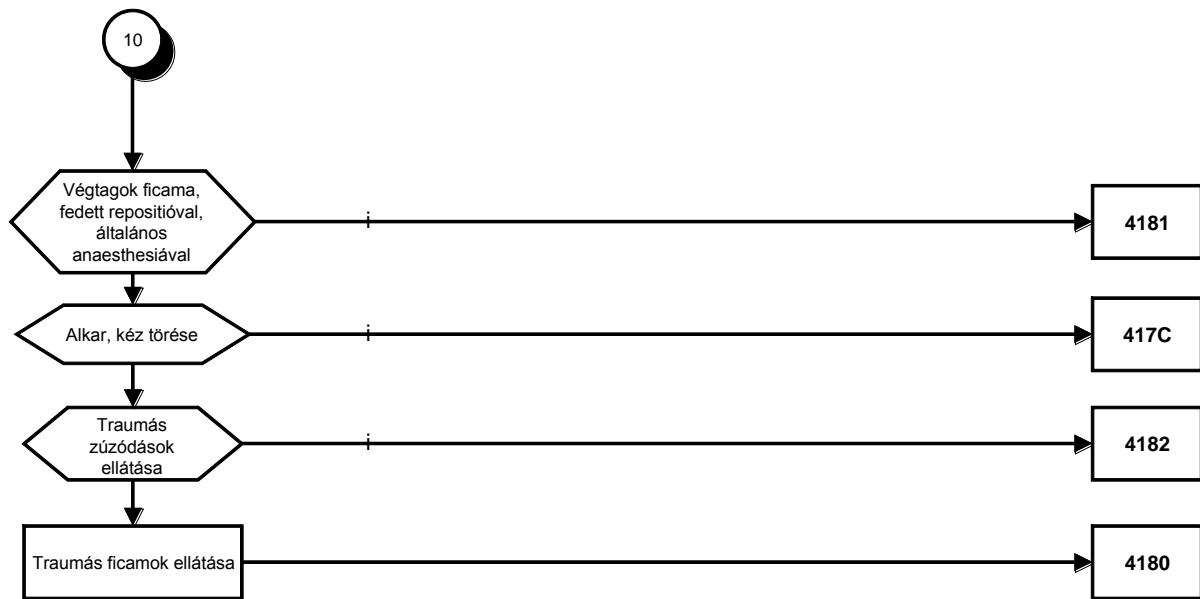

»

4. Az R3. 1. melléklet „I. Az aktív és kúraszerű ellátások folyamatábrái” rész 6. pontja helyébe a következő rendelkezés lép:

„6. Kúraszerű ellátás

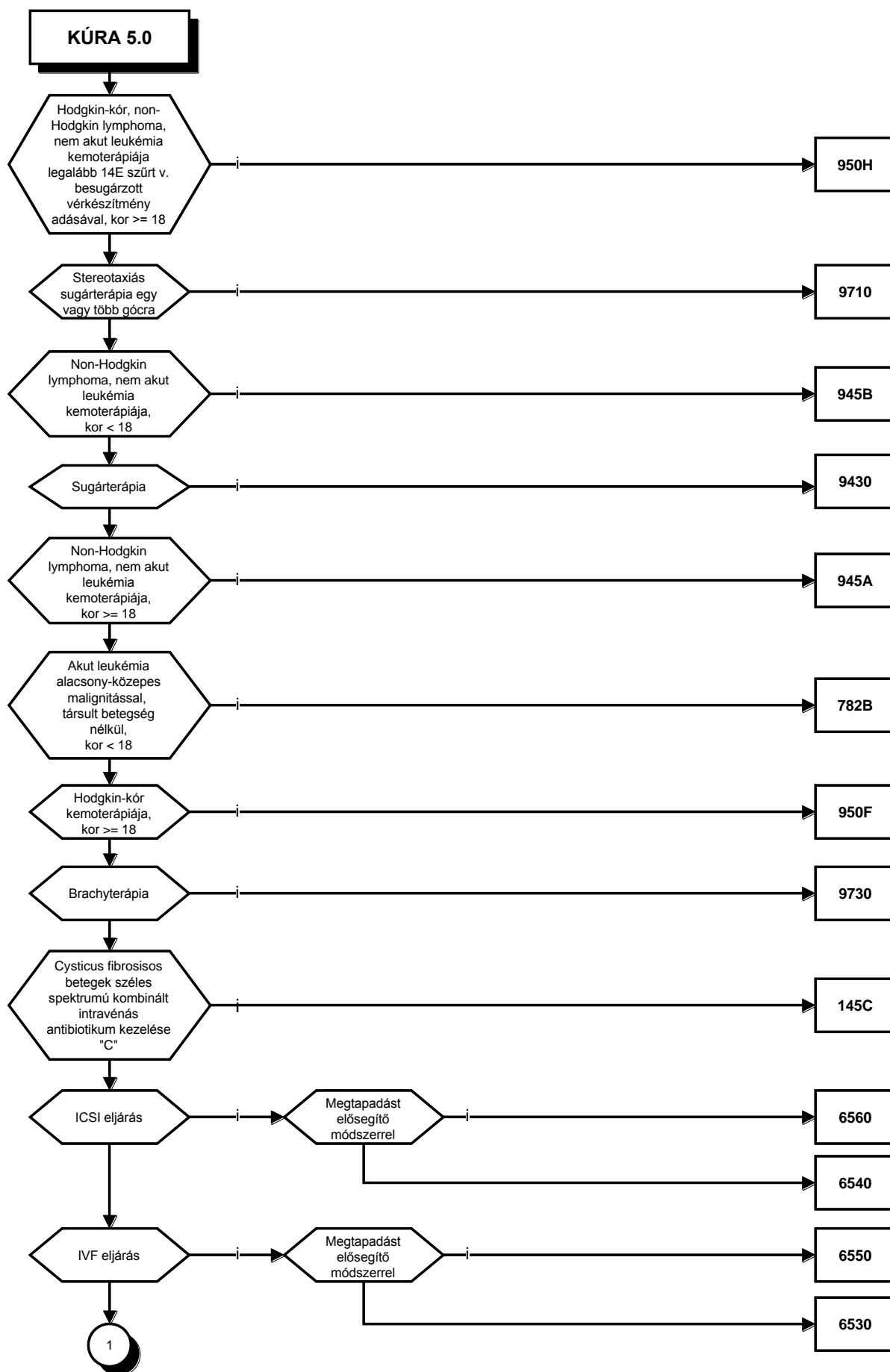

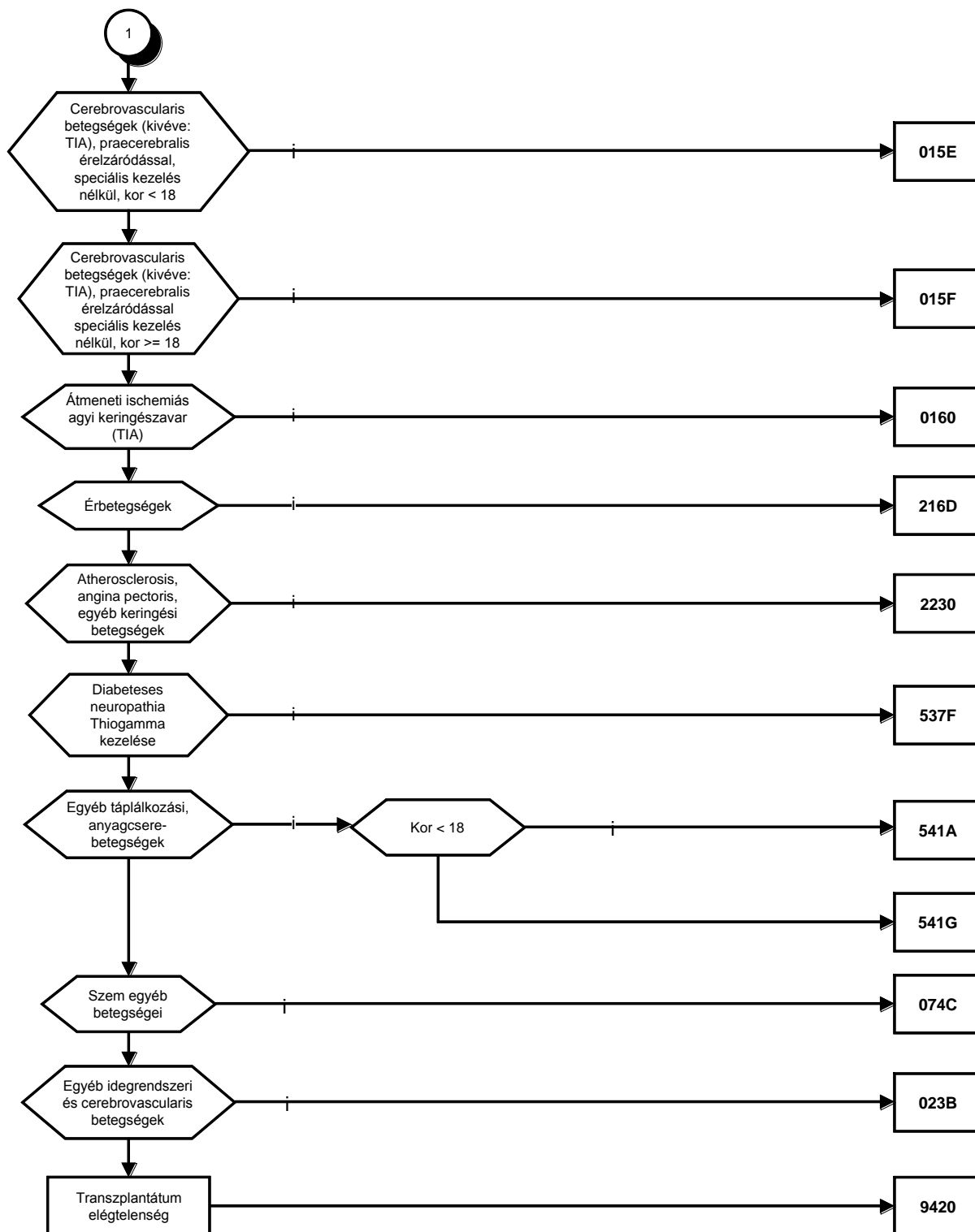

## Tervezet

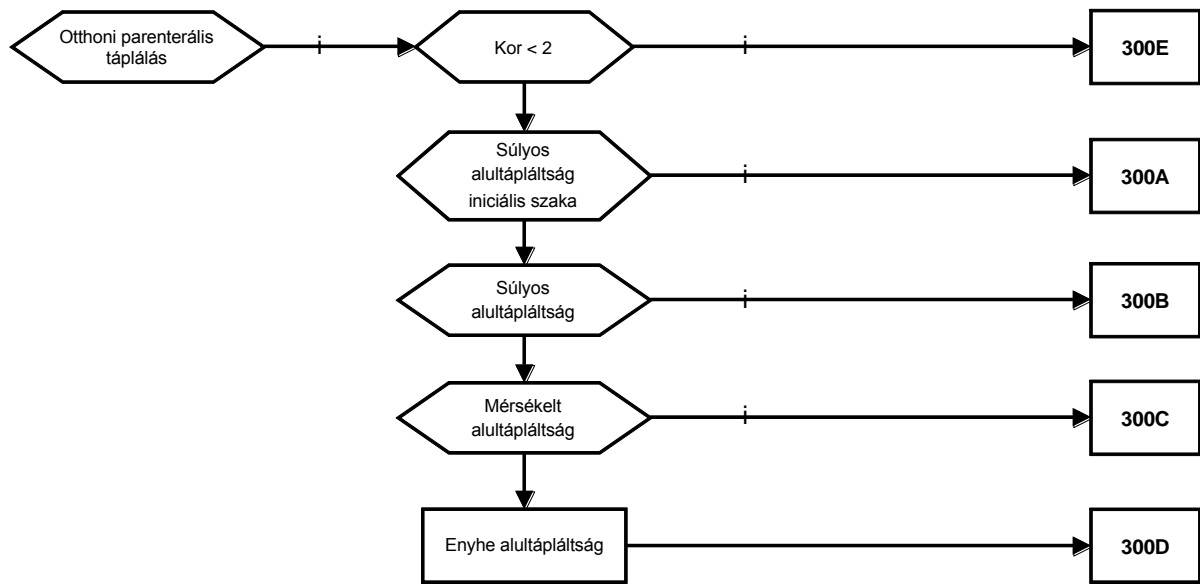

”

5. Az R3. 1. melléklet „II. A más intézetben folytatódó aktív fekvőbeteg ellátás folyamatábrája” része helyébe a következő rész lép:

**„II. A más intézetben folytatódó aktív fekvőbeteg ellátás folyamatábrája**

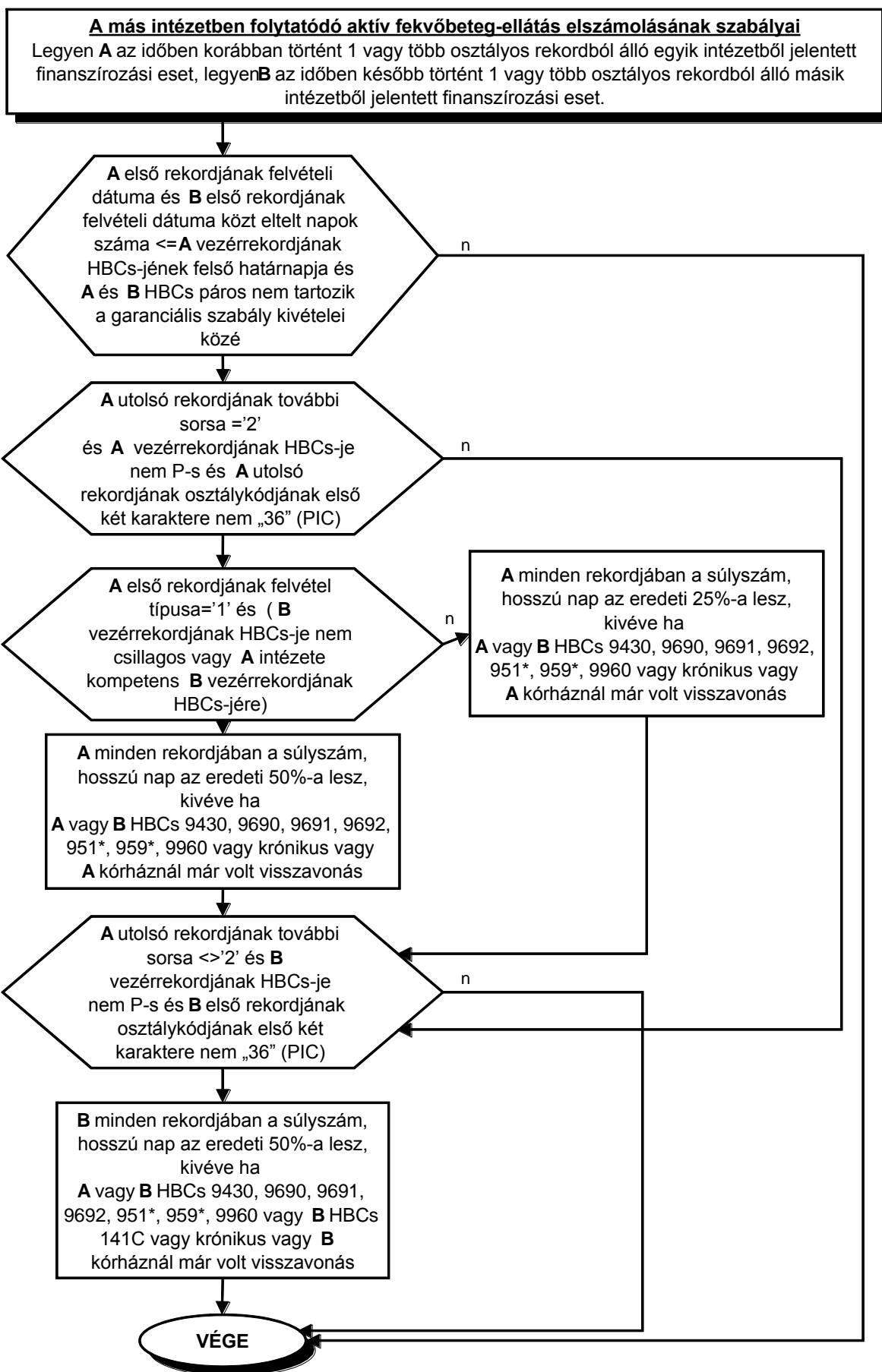



11. melléklet a .../2014. (...) EMMI rendelethez

1. Az R3. 2. melléklet „\*\*\*\* 02 0681 Szürkehályog műtét phacoemulsificatio módszerrel, hajlítható műlencse beültetéssel, a műlencse ár térítése nélkül” része helyébe a következő rész lép:

„\*\*\*\* 02 0681 Szürkehályog műtét phacoemulsificatio módszerrel, hajlítható műlencse beültetéssel, a műlencse ár térítése nélkül

BETEGSÉGEK

A főcsoportba tartozó bármely betegség

ÉS BEAVATKOZÁSOK

51474 Szürkehályog műtét phacoemulsificatio módszerrel, hajl.műlencse-beültetéssel  
51475 Műlencse varrattal történő rögzítése

ÉS ESZKÖZÖK

01203 Hajlítható műlencse”

2. Az R3. 2. melléklet „\*\*\*\* 05 2210 Keringési betegségek speciális kezeléssel” része helyébe a következő rész lép:

„\*\*\*\* 05 2210 Keringési betegségek speciális kezeléssel

BETEGSÉGEK

**Fődiagnózisként a 05. főcsoport betegségei az AMI BETEGSÉGEK "M" és a 2120 HBCs-ben felsoroltak kivételével**

ÉS BEAVATKOZÁSOK

87124 Gyógyszerbevitel JET technikával  
87122 Nasalis CPAP (folyamatos poz. légúti nyomással végzett) lélegeztetés gyerekeknél (ellátási napban)  
87120 Intermittáló pozitív nyomású gépi lélegeztetés, endotracheális intubációval (ellátási napban)  
87121 Intermittáló pozitív nyomású gépi lélegeztetés, JET technikával (ellátási napban)

ÉS TÁRSULT BETEGSÉGKÉNT A 04. FŐCSOPORT BÁRMELY BETEGSÉGE”

3. Az R3. 2. melléklet „\*\*\*\* 08 383D Lábszár műtétei” megjelölésű része helyébe a következő rész lép:

„\*\*\*\* 08 383D Lábszár műtétei

TESTTÁJÉKOT NEM MEGHATÁROZÓ BETEGSÉGEK "A"

**A kódlistát ld. kiemelve a főcsoport elején!**

TESTTÁJÉKOT MEGHATÁROZÓ BETEGSÉGEK "B"

C4022 Lábszárcsontok rosszindulatú daganata  
D1622 Lábszárcsontok jóindulatú daganata  
D4804 Lábszárcsontok bizonytalan és ismeretlen viselkedésű daganata  
M7680 Az alsó végtag egyéb enthesopathiái, kivéve a lábfejet  
M8706 Idiopathiás aseptikus csontelhalás lábszárcsont  
M8716 Gyógyszer okozta csontelhalás lábszárcsont  
M8726 Posttraumás csontelhalás lábszárcsont  
M8736 Egyéb másodlagos csontelhalás lábszárcsont  
M8786 Egyéb csontelhalás lábszárcsont  
M8796 Csontelhalás, k.m.n. lábszárcsont  
M9250 A sípcsont és szárkapocs juvenilis osteochondrosisa  
Q6840 A sípcsont és szárkapocscsont veleszületett görbülete  
Q7250 A sípcsont megrövidülése  
Q7260 A szárkapocs megrövidülése  
S8210 A sípcsont proximalis végének törése  
S8220 A sípcsont (tibia) testének törése  
S8230 A sípcsont (tibia) distalis végének törése  
S8240 A szárkapocscsont (fibula) törése  
S8250 A belboka törése  
S8260 A külboka törése  
S8270 A lábszár többszörös törése  
S8280 A lábszár egyéb részeinek törése  
S8290 A lábszár k.m.n. részének törése

TESTTÁJÉKOT NEM MEGHATÁROZÓ BEAVATKOZÁSOK "C"

**A kódlistát ld. kiemelve a főcsoport elején!**

TESTTÁJÉKOT MEGHATÁROZÓ BEAVATKOZÁSOK "D"

5781A Osteotomia tibiae infraligamentalis alta  
5781B Osteotomia tibiae pro correctione  
5781HOs tibiale ext.levésés, m.tib.post transfer  
5781MOsteotomia fibulae  
57893 Végtaghosszabbítás-lábszár  
57894 Végtagrövidítés - alsó végtag  
5789D Segment transp. osteotomia seu: végtaghossz.tibián /fixexterne v Ilzaro  
58470 Amputatio cruris

("A" DIAGN. ÉS "D" BEAV.) VAGY ("B" DIAGN. ÉS "C" BEAV.) VAGY ("B" DIAGN.  
ÉS "D" BEAV.)”

4. Az R3. 2. melléklet „\*\*\*\* 99 959A Rosszindulatú daganat kemoterápiája "A"”  
megjelölésű része helyébe a következő rész lép:

„\*\*\*\* 99 959A Rosszindulatú daganat kemoterápiája "A"

DAGANATOK "C"

**A kódlistát ld. kiemelve a főcsoport elején!**

DAGANATOK "E"  
**A kódlistát ld. kiemelve a főcsoport elején!**

DAGANATOK "F"  
**A kódlistát ld. kiemelve a főcsoport elején!**

DAGANATOK "F1"  
**A kódlistát ld. kiemelve a főcsoport elején!**

DAGANATOK "H"  
**A kódlistát ld. kiemelve a főcsoport elején!**

DAGANATOK "I"  
**A kódlistát ld. kiemelve a főcsoport elején!**

DAGANATOK "J"  
**A kódlistát ld. kiemelve a főcsoport elején!**

DAGANATOK "K1"  
**A kódlistát ld. kiemelve a főcsoport elején!**

DAGANATOK "L6"  
**A kódlistát ld. kiemelve a főcsoport elején!**

DAGANATOK "M"  
**A kódlistát ld. kiemelve a főcsoport elején!**

DAGANATOK "N"  
**A kódlistát ld. kiemelve a főcsoport elején!**

DAGANATOK "O"  
**A kódlistát ld. kiemelve a főcsoport elején!**

DAGANATOK "Q"  
**A kódlistát ld. kiemelve a főcsoport elején!**

DAGANATOK "S"  
**A kódlistát ld. kiemelve a főcsoport elején!**

DAGANATOK "S1"  
**A kódlistát ld. kiemelve a főcsoport elején!**

DAGANATOK "T1"  
**A kódlistát ld. kiemelve a főcsoport elején!**

DAGANATOK "U1"  
**A kódlistát ld. kiemelve a főcsoport elején!**

DAGANATOK "V"  
**A kódlistát ld. kiemelve a főcsoport elején!**

DAGANATOK "V3"  
**A kódlistát ld. kiemelve a főcsoport elején!**

DAGANATOK "W"  
**A kódlistát ld. kiemelve a főcsoport elején!**

DAGANATOK "W1"  
**A kódlistát ld. kiemelve a főcsoport elején!**

DAGANATOK "W3"  
**A kódlistát ld. kiemelve a főcsoport elején!**

- KEMOTERÁPIÁK "\*"A"
- 7022\* Kemoterápia, 5FU protokoll szerint
- KEMOTERÁPIÁK "\*"B"
- 7159\* Kemoterápia, CDDP+5FU/C protokoll szerint
- KEMOTERÁPIÁK "\*"C"
- 7347\* Kemoterápia, CPH+CDDP protokoll szerint
- KEMOTERÁPIÁK "\*"D"
- 7370\* Kemoterápia, CPH+CDDP/B protokoll szerint
- KEMOTERÁPIÁK "\*"E"
- 7901\* Kemoterápia, DTIC/II monoterápia protokoll szerint
- KEMOTERÁPIÁK "\*"F"
- 7922\* Kemoterápia, ADRIA protokoll szerint
- KEMOTERÁPIÁK "\*"G"
- 7923\* Kemoterápia, EPI/B protokoll szerint
- KEMOTERÁPIÁK "\*"H"
- 7924\* Kemoterápia, 5FU heti nagydózisú protokoll szerint
- KEMOTERÁPIÁK "\*"I"
- 7113\* Monoterápia, CCNU protokoll szerint
- 7286\* Kemoterápia, MBL-V protokoll szerint 18 év alatt
- 7936\* Kemoterápia, CNSV protokoll szerint 18 év alatt
- KEMOTERÁPIÁK "\*"J"
- 7939\* Kemoterápia, EWV protokoll szerint 18 év alatt
- KEMOTERÁPIÁK "\*"K"
- 7948\* Kemoterápia, SV protokoll szerint 18 év alatt
- KEMOTERÁPIÁK "\*"L"
- 7956\* Kemoterápia, WV protokoll szerint 18 év alatt
- KEMOTERÁPIÁK "\*"M"
- 7984\* Kemoterápia, RVC protokoll szerint 18 év alatt
- 7985\* Kemoterápia, RMAI protokoll szerint 18 év alatt
- KEMOTERÁPIÁK "\*"N"
- 7147\* Kemoterápia, MTX-citarabine protokoll szerint
- 7198\* Kemoterápia, intrathecalis MTX protokoll szerint
- KEMOTERÁPIÁK "\*"O"
- 7185\* Kemoterápia, PEM monoterápia protokoll szerint
- KEMOTERÁPIÁK "\*"P"
- 7191\* Kemoterápia, PEM-CDDP protokoll szerint
- KEMOTERÁPIÁK "\*"Q"
- 7273\* Kemoterápia, Cetuximab monoterápia protokoll szerint
- KEMOTERÁPIÁK "\*"S"
- 7068\* Kemoterápia, HER kiegészítő protokoll szerint
- 7137\* Kemoterápia, HER monoterápia telítési ciklus protokoll szerint
- 7566\* Kemoterápia, HER 3 heti töltődózis protokoll szerint
- 7567\* Kemoterápia, HER 3 heti fenntartó dózis protokoll szerint

## Tervezet

7699\* Kemoterápia, sc. HER 3 heti dózis protokoll szerint

KEMOTERÁPIÁK "\*"T"

7362\* Kemoterápia, BEV-tüdő monoterápia protokoll szerint

KEMOTERÁPIÁK "\*"U"

7497\* Kemoterápia, HER kiegészítő monoterápia protokoll szerint

KEMOTERÁPIÁK "\*"W"

7450\* Kemoterápia, panitumumab protokoll szerint

BEAVATKOZÁSOK "\*"UU"

06071 Panitumumab

BEAVATKOZÁSOK "\*"VV"

06036 Bevacizumab

BEAVATKOZÁSOK "\*"XX"

06011 Pemetrexed

BEAVATKOZÁSOK "\*"YY"

06010 Trastuzumab

BEAVATKOZÁSOK "\*"ZZ"

06014 Cetuximab

([DAG. "F" VAGY DAG. "F1"] ÉS KEMOT. "\*"A") VAGY (DAG. "O" ÉS KEMOT. "\*"B")  
VAGY ([DAG. "C" VAGY DAG. "N" VAGY DAG. "Q"] ÉS KEMOT. "\*"C") VAGY  
([DAG. "I" VAGY DAG. "Q"] ÉS KEMOT. "\*"D")

VAGY ([DAG. "K1" VAGY DAG. "W"] ÉS KEMOT. "\*"E") VAGY (DAG. "N" ÉS  
KEMOT. "\*"F") VAGY ([DAG. "M" VAGY DAG. "N"] ÉS KEMOT. "\*"G")

VAGY ([DAG. "C" VAGY DAG. "F" VAGY DAG. "F1" VAGY DAG. "H" VAGY DAG.  
"N"] ÉS KEMOT. "\*"H") VAGY (DAG. "V" ÉS KEMOT. "\*"I") VAGY ([DAG. "J" VAGY  
DAG. "M" VAGY DAG. "W1"] ÉS KEMOT. "\*"J")

VAGY ([DAG. "H" VAGY DAG. "I" VAGY DAG. "M" VAGY DAG. "S" VAGY DAG.  
"T1" VAGY DAG. "V3" VAGY DAG. "W3"] ÉS KEMOT. "\*"K") VAGY (DAG. "S1" ÉS  
KEMOT. "\*"L") VAGY (DAG. "U1" ÉS KEMOT. "\*"M")

VAGY (DAG. "V3" ÉS KEMOT. "\*"N") VAGY (DAG. "I" ÉS KEMOT. "\*"O" ÉS "F"  
TÍPUSKÉNT "\*"XX") VAGY ([DAG. "I" VAGY DAG. "L6"] ÉS KEMOT. "\*"P" ÉS "F"  
TÍPUSKÉNT "\*"XX")

VAGY (DAG. "N" ÉS KEMOT. "\*"S" ÉS "F" TÍPUSKÉNT "\*"YY") VAGY (DAG. "I" ÉS  
KEMOT. "\*"T" ÉS "F" TÍPUSKÉNT "\*"VV") VAGY (DAG. "E" ÉS KEMOT. "\*"U" ÉS "F"  
TÍPUSKÉNT "\*"YY")

VAGY ([ "1"-ES TÍPUSKÉNT DAG. "F" ÉS "3"-AS TÍPUSKÉNT DAG. "W"] ÉS KEMOT.  
"\*Q" ÉS "F" TÍPUSKÉNT "\*"ZZ")

VAGY ([ "1"-ES TÍPUSKÉNT DAG. "F" ÉS "3"-AS TÍPUSKÉNT DAG. "W"] ÉS KEMOT.  
"\*W" ÉS "F" TÍPUSKÉNT "\*"UU")

5. Az R3. 2. melléklet „\*\*\*\* 99 959E Rosszindulatú daganat kemoterápiája "E""  
megjelölésű része helyébe a következő rész lép:

**„\*\*\*\* 99 959E Rosszindulatú daganat kemoterápiája "E"**

DAGANATOK "C"

**A kódlistát ld. kiemelve a főcsoport elején!**

DAGANATOK "E"

**A kódlistát ld. kiemelve a főcsoport elején!**

DAGANATOK "E1"

**A kódlistát ld. kiemelve a főcsoport elején!**

DAGANATOK "F"

**A kódlistát ld. kiemelve a főcsoport elején!**

DAGANATOK "F1"

**A kódlistát ld. kiemelve a főcsoport elején!**

DAGANATOK "G"

**A kódlistát ld. kiemelve a főcsoport elején!**

DAGANATOK "G1"

**A kódlistát ld. kiemelve a főcsoport elején!**

DAGANATOK "G2"

**A kódlistát ld. kiemelve a főcsoport elején!**

DAGANATOK "H"

**A kódlistát ld. kiemelve a főcsoport elején!**

DAGANATOK "I"

**A kódlistát ld. kiemelve a főcsoport elején!**

DAGANATOK "I3"

**A kódlistát ld. kiemelve a főcsoport elején!**

DAGANATOK "J"

**A kódlistát ld. kiemelve a főcsoport elején!**

DAGANATOK "K"

**A kódlistát ld. kiemelve a főcsoport elején!**

DAGANATOK "K2"

**A kódlistát ld. kiemelve a főcsoport elején!**

DAGANATOK "L"

**A kódlistát ld. kiemelve a főcsoport elején!**

DAGANATOK "L1"

**A kódlistát ld. kiemelve a főcsoport elején!**

DAGANATOK "L2"

**A kódlistát ld. kiemelve a főcsoport elején!**

DAGANATOK "L5"

**A kódlistát ld. kiemelve a főcsoport elején!**

DAGANATOK "M"

**A kódlistát ld. kiemelve a főcsoport elején!**

DAGANATOK "N"

**A kódlistát ld. kiemelve a főcsoport elején!**

DAGANATOK "O"  
**A kódlistát ld. kiemelve a főcsoport elején!**

DAGANATOK "O1"  
**A kódlistát ld. kiemelve a főcsoport elején!**

DAGANATOK "P"  
**A kódlistát ld. kiemelve a főcsoport elején!**

DAGANATOK "P1"  
**A kódlistát ld. kiemelve a főcsoport elején!**

DAGANATOK "Q"  
**A kódlistát ld. kiemelve a főcsoport elején!**

DAGANATOK "R"  
**A kódlistát ld. kiemelve a főcsoport elején!**

DAGANATOK "S"  
**A kódlistát ld. kiemelve a főcsoport elején!**

DAGANATOK "S1"  
**A kódlistát ld. kiemelve a főcsoport elején!**

DAGANATOK "T"  
**A kódlistát ld. kiemelve a főcsoport elején!**

DAGANATOK "T1"  
**A kódlistát ld. kiemelve a főcsoport elején!**

DAGANATOK "U1"  
**A kódlistát ld. kiemelve a főcsoport elején!**

DAGANATOK "V"  
**A kódlistát ld. kiemelve a főcsoport elején!**

DAGANATOK "V1"  
**A kódlistát ld. kiemelve a főcsoport elején!**

DAGANATOK "W"  
**A kódlistát ld. kiemelve a főcsoport elején!**

DAGANATOK "W1"  
**A kódlistát ld. kiemelve a főcsoport elején!**

DAGANATOK "W3"  
**A kódlistát ld. kiemelve a főcsoport elején!**

DAGANATOK "Z"  
**A kódlistát ld. kiemelve a főcsoport elején!**

DAGANATOK "Z2"  
**A kódlistát ld. kiemelve a főcsoport elején!**

DAGANATOK "Z4"  
**A kódlistát ld. kiemelve a főcsoport elején!**

DAGANATOK "Z5"  
**A kódlistát ld. kiemelve a főcsoport elején!**

DAGANATOK "Z6"  
**A kódlistát ld. kiemelve a főcsoport elején!**

## Tervezet

### KEMOTERÁPIÁK "\*"A"

7052\* Kemoterápia, GEM+CDDP II. protokoll szerint

### KEMOTERÁPIÁK "\*"B"

7064\* Kemoterápia, raltitrexed/B protokoll szerint

### KEMOTERÁPIÁK "\*"C"

7081\* Kemoterápia, IFO+CBP protokoll szerint

### KEMOTERÁPIÁK "\*"D"

7290\* Kemoterápia, NBL-Infant-VPCarbo protokoll szerint 1,5 év alatt

### KEMOTERÁPIÁK "\*"E"

7156\* Kemoterápia, IFO+ADM/C protokoll szerint

### KEMOTERÁPIÁK "\*"F"

7177\* Kemoterápia, közep dózisú MTX+FOLINAC rescue protokoll szerint

### KEMOTERÁPIÁK "\*"G"

7301\* Kemoterápia, BIP protokoll szerint

### KEMOTERÁPIÁK "\*"H"

7320\* Kemoterápia, GEM+CBP/C protokoll szerint

### KEMOTERÁPIÁK "\*"I"

7328\* Kemoterápia, CDDP+EPI+BLM protokoll szerint

### KEMOTERÁPIÁK "\*"J"

7712\* Kemoterápia, FAC/C+dexrazoxane protokoll szerint

7714\* Kemoterápia, EC/B+dexrazoxane protokoll szerint

7715\* Kemoterápia, FEC/B+dexrazoxane protokoll szerint

### KEMOTERÁPIÁK "\*"K"

7302\* Kemoterápia, CBP+IFO protokoll szerint

### KEMOTERÁPIÁK "\*"L"

7338\* Kemoterápia, VPB+CDDP protokoll szerint

7339\* Kemoterápia, VPB+CBP protokoll szerint

### KEMOTERÁPIÁK "\*"M"

7345\* Kemoterápia, VEP protokoll szerint

### KEMOTERÁPIÁK "\*"N"

7157\* Kemoterápia, GEM+CBP protokoll szerint

7343\* Kemoterápia, TAX+CBP/A (first line th.) protokoll szerint

7348\* Kemoterápia, CDDP+TAX/A protokoll szerint

7735\* Kemoterápia, CEP/2+dexrazoxane protokoll szerint

### KEMOTERÁPIÁK "\*"O"

7361\* Kemoterápia, VIP/E protokoll szerint

### KEMOTERÁPIÁK "\*"P"

7708\* Kemoterápia, FEC+dexrazoxane protokoll szerint

### KEMOTERÁPIÁK "\*"Q"

7920\* Kemoterápia, TAX monoterápia protokoll szerint

### KEMOTERÁPIÁK "\*"R"

7725\* Kemoterápia, FEM/C+dexrazoxane protokoll szerint

7731\* Kemoterápia, FEM/B+dexrazoxane protokoll szerint



KEMOTERÁPIÁK "\*S"

7953\* Kemoterápia, SCerV protokoll szerint 18 év alatt

KEMOTERÁPIÁK "\*T"

7729\* Kemoterápia, WTVAER+dexrazoxane protokoll szerint 18 év alatt

KEMOTERÁPIÁK "\*U"

7970\* Kemoterápia, MAHO-PVB protokoll szerint 18 év alatt

KEMOTERÁPIÁK "\*V"

7976\* Kemoterápia, HCARE protokoll szerint 18 év alatt

KEMOTERÁPIÁK "\*W"

7986\* Kemoterápia, RCAREV protokoll szerint 18 év alatt

KEMOTERÁPIÁK "\*Y"

7750\* Kemoterápia, N4+dexrazoxane protokoll szerint 18 év alatt

7994\* Kemoterápia, N4 protokoll szerint 18 év alatt

7995\* Kemoterápia, N5 protokoll szerint 18 év alatt

7997\* Kemoterápia, N7 protokoll szerint 18 év alatt

KEMOTERÁPIÁK "\*Z"

7282\* Kemoterápia, MBL-VECBDA protokoll szerint 18 év alatt

KEMOTERÁPIÁK "\*AA"

7291\* Kemoterápia, NBL-Infant-CADO protokoll szerint 1,5 év alatt

7292\* Kemoterápia, NBL-VP-Carbo protokoll szerint 18 év alatt

7293\* Kemoterápia, NBL-CADO protokoll szerint 18 év alatt

7295\* Kemoterápia, NBL-Course-B protokoll szerint 18 év alatt

7296\* Kemoterápia, RapidCOJEC "C" blokk protokoll szerint 18 év alatt

7990\* Kemoterápia, NCE protokoll szerint 18 év alatt

KEMOTERÁPIÁK "\*BB"

7373\* Kemoterápia, VIP/I protokoll szerint

KEMOTERÁPIÁK "\*CC"

7721\* Kemoterápia, CEP II.+dexrazoxane protokoll szerint

KEMOTERÁPIÁK "\*DD"

7732\* Kemoterápia, PEV+dexrazoxane protokoll szerint

KEMOTERÁPIÁK "\*EE"

7904\* Kemoterápia, Ewing sc. protokoll szerint

KEMOTERÁPIÁK "\*FF"

7940\* Kemoterápia, EWVAI2 protokoll szerint 18 év alatt

7943\* Kemoterápia, EWCERV protokoll szerint 18 év alatt

KEMOTERÁPIÁK "\*GG"

7001\* Kemoterápia, OSM protokoll szerint 18 év alatt

7003\* Kemoterápia, OSCE protokoll szerint 18 év alatt

7220\* Kemoterápia, FOSM protokoll szerint

7222\* Kemoterápia, FOSCE protokoll szerint

KEMOTERÁPIÁK "\*HH"

7720\* Kemoterápia, CEP+dexrazoxane protokoll szerint

KEMOTERÁPIÁK "\*KK"

7298\* Kemoterápia, CDDP+5FU+HER 3 heti telítő ciklus protokoll szerint

## Tervezet

- 7299\* Kemoterápia, CDDP+5FU+HER 3 heti fenntartó ciklus protokoll szerint  
7599\* Kemoterápia, CX+HER 3 heti telítő ciklus protokoll szerint  
7600\* Kemoterápia, CX+HER 3 heti fenntartó ciklus protokoll szerint

### KEMOTERÁPIÁK "\*LL"

- 7179\* Kemoterápia, GEM/C protokoll szerint  
7180\* Kemoterápia, GEM+CBP/B protokoll szerint  
7186\* Kemoterápia, CDDP+VNB/B protokoll szerint  
7458\* Kemoterápia, VNB+CBP protokoll szerint

### KEMOTERÁPIÁK "\*MM"

- 7089\* Kemoterápia, VICE protokoll szerint

### KEMOTERÁPIÁK "\*NN"

- 7369\* Kemoterápia, CDDP+TAX/B protokoll szerint

### KEMOTERÁPIÁK "\*OO"

- 7019\* Kemoterápia, capecitabine monoterápia protokoll szerint

### KEMOTERÁPIÁK "\*PP"

- 7439\* Kemoterápia, CX protokoll szerint

### KEMOTERÁPIÁK "\*QQ"

- 7488\* Kemoterápia, CETUX+FOLFOX-6 (telítő) protokoll szerint  
7489\* Kemoterápia, CETUX+FOLFOX-6 (fenntartó) protokoll szerint

### KEMOTERÁPIÁK "\*RR"

- 7118\* Kemoterápia, heti HER+TAX protokoll szerint  
7394\* Kemoterápia, HER+TAX 3 heti telítő dózis protokoll szerint  
7395\* Kemoterápia, HER+TAX 3 heti fenntartó dózis protokoll szerint  
7697\* Kemoterápia, sc. HER+TAX 3 heti dózis protokoll szerint

### KEMOTERÁPIÁK "\*SS"

- 7526\* Kemoterápia, Bevacizumab+TAX protokoll szerint

### KEMOTERÁPIÁK "\*TT"

- 7437\* Kemoterápia, TXT+CDDP+BEV protokoll szerint  
7475\* Kemoterápia, GEM+CBP/B+BEV protokoll szerint  
7477\* Kemoterápia, CDDP+TAX/C+BEV protokoll szerint  
7479\* Kemoterápia, CDDP+VNB/B+BEV protokoll szerint  
7485\* Kemoterápia, VNB+CBP+BEV protokoll szerint

### KEMOTERÁPIÁK "\*XX"

- 7490\* Kemoterápia, Cetuximab+CBP+5FU (telítő) protokoll szerint (3w)  
7491\* Kemoterápia, Cetuximab+CBP+5FU (fenntartó) protokoll szerint (3w)  
7492\* Kemoterápia, Cetuximab+CDDP+5FU (telítő) protokoll szerint (3w)  
7493\* Kemoterápia, Cetuximab+CDDP+5FU (fenntartó) protokoll szerint (3w)

### BEAVATKOZÁSOK "\*VV"

- 06036 Bevacizumab

### BEAVATKOZÁSOK "\*YY"

- 06010 Trastuzumab

BEAVATKOZÁSOK "\*ZZ"

06014 Cetuximab

([DAG. "I" VAGY DAG. "T" VAGY DAG. "L5"] ÉS KEMOT. "\*A") VAGY (DAG. "F" ÉS KEMOT. "\*B") VAGY (DAG. "C" ÉS KEMOT. "\*C") VAGY ([DAG. "Z" VAGY DAG. "Z4"] ÉS KEMOT. "\*D")

VAGY ([DAG. "L" VAGY DAG. "M" VAGY DAG. "N"] ÉS KEMOT. "\*E") VAGY (DAG. "P1" ÉS KEMOT. "\*F") VAGY ([DAG. "C" VAGY DAG. "O"] ÉS KEMOT. "\*G")

VAGY ([DAG. "I" VAGY DAG. "S" VAGY DAG. "T1"] ÉS KEMOT. "\*H") VAGY ([DAG. "W" VAGY DAG. "K2"] ÉS KEMOT. "\*I") VAGY (DAG. "N" ÉS KEMOT. "\*J")

VAGY ([DAG. "L" VAGY DAG. "M" VAGY DAG. "N" VAGY DAG. "O" VAGY DAG. "Q"] ÉS KEMOT. "\*K") VAGY ([DAG. "C" VAGY DAG. "Q" VAGY DAG. "R"] ÉS KEMOT. "\*L")

VAGY ([DAG. "N" VAGY DAG. "O" VAGY DAG. "Q"] ÉS KEMOT. "\*M") VAGY (DAG. "Q" ÉS KEMOT. "\*N") VAGY ([DAG. "L" VAGY DAG. "M" VAGY DAG. "P" VAGY DAG. "Q" VAGY DAG. "R"] ÉS KEMOT. "\*O")

VAGY ([DAG. "N" VAGY DAG. "O" VAGY DAG. "O1"] ÉS KEMOT. "\*P") VAGY ([DAG. "N" VAGY DAG. "Q"] ÉS KEMOT. "\*Q") VAGY ([DAG. "E1" VAGY DAG. "F1" VAGY DAG. "G1" VAGY DAG. "G2"] ÉS KEMOT. "\*R")

VAGY ([DAG. "I3" VAGY DAG. "W3" VAGY DAG. "Z5"] ÉS KEMOT. "\*S") VAGY (DAG. "S1" ÉS KEMOT. "\*T") VAGY ([DAG. "V1" VAGY DAG. "Z2"] ÉS KEMOT. "\*U") VAGY (DAG. "G" ÉS KEMOT. "\*V") VAGY (DAG. "U1" ÉS KEMOT. "\*W")

VAGY ([DAG. "K" VAGY DAG. "Z4" VAGY DAG. "Z6"] ÉS KEMOT. "\*Y") VAGY (DAG. "V" ÉS KEMOT. "\*Z") VAGY ([DAG. "Z4" VAGY DAG. "Z6"] ÉS KEMOT. "\*AA")

VAGY ([DAG. "L1" VAGY DAG. "M" VAGY DAG. "P" VAGY DAG. "R"] ÉS KEMOT. "\*BB") VAGY ([DAG. "C" VAGY DAG. "H" VAGY DAG. "I" VAGY DAG. "N" VAGY DAG. "P" VAGY DAG. "Q" VAGY DAG. "T"] ÉS KEMOT. "\*CC")

VAGY ([DAG. "I" VAGY DAG. "Q"] ÉS KEMOT. "\*DD") VAGY (DAG. "J" ÉS KEMOT. "\*EE") VAGY ([DAG. "J" VAGY DAG. "M" VAGY DAG. "W1"] ÉS KEMOT. "\*FF") VAGY ([DAG. "J" VAGY DAG. "W1"] ÉS KEMOT. "\*GG")

VAGY ([DAG. "O" VAGY DAG. "P" VAGY DAG. "Q" VAGY DAG. "T"] ÉS KEMOT. "\*HH") VAGY (DAG. "E" ÉS KEMOT. "\*KK" ÉS "F" TÍPUSKÉNT "\*YY") VAGY (DAG. "I" ÉS KEMOT. "\*LL")

VAGY ([DAG. "C" VAGY DAG. "I" VAGY DAG. "L2" VAGY DAG. "M" VAGY DAG. "Q"] ÉS KEMOT. "\*MM") VAGY ([DAG. "I" VAGY DAG. "N" VAGY DAG. "Q"] ÉS KEMOT. "\*NN") VAGY ([DAG. "F" VAGY DAG. "N"] ÉS KEMOT. "\*OO") VAGY (DAG. "E" ÉS KEMOT. "\*PP")

VAGY (DAG. "N" ÉS KEMOT. "\*RR" ÉS "F" TÍPUSKÉNT "\*YY") VAGY (DAG. "N" ÉS KEMOT. "\*SS" ÉS "F" TÍPUSKÉNT "\*VV") VAGY (DAG. "I" ÉS KEMOT. "\*TT" ÉS "F" TÍPUSKÉNT "\*VV")

VAGY ([ "1"-ES TÍPUSKÉNT DAG. "F" ÉS "3"-AS TÍPUSKÉNT DAG. "W"] ÉS KEMOT. "\*QQ" ÉS "F" TÍPUSKÉNT "\*ZZ")

VAGY ([DAG. "C" VAGY DAG. "H"] ÉS KEMOT. "\*XX" ÉS "F" TÍPUSKÉNT "\*ZZ")

6. Az R3. 2. melléklet „\*\*\*\* 99 959I Rosszindulatú daganat kemoterápiája "I"” megjelölésű része helyébe a következő rész lép:

**„\*\*\*\* 99 959I Rosszindulatú daganat kemoterápiája "I"**

**DAGANATOK "G2"**

**A kódlistát ld. kiemelve a főcsoport elején!**

**DAGANATOK "I"**

**A kódlistát ld. kiemelve a főcsoport elején!**

**DAGANATOK "J"**

**A kódlistát ld. kiemelve a főcsoport elején!**

**DAGANATOK "K"**

**A kódlistát ld. kiemelve a főcsoport elején!**

**DAGANATOK "M"**

**A kódlistát ld. kiemelve a főcsoport elején!**

**DAGANATOK "N"**

**A kódlistát ld. kiemelve a főcsoport elején!**

**DAGANATOK "O"**

**A kódlistát ld. kiemelve a főcsoport elején!**

**DAGANATOK "O1"**

**A kódlistát ld. kiemelve a főcsoport elején!**

**DAGANATOK "Q"**

**A kódlistát ld. kiemelve a főcsoport elején!**

**DAGANATOK "W1"**

**A kódlistát ld. kiemelve a főcsoport elején!**

**DAGANATOK "Z6"**

**A kódlistát ld. kiemelve a főcsoport elején!**

**KEMOTERÁPIÁK "\*"A"**

7140\* Kemoterápia, capecitabine+TXT protokoll szerint

7245\* Kemoterápia, TXT+EPI protokoll szerint

7246\* Kemoterápia, TXT+ADM protokoll szerint

7250\* Kemoterápia, CBP+TXT/B protokoll szerint (emlő)

7277\* Kemoterápia, TAC/B protokoll szerint

7308\* Kemoterápia, L-AC protokoll szerint

7711\* Kemoterápia, TXT+EPI+dexrazoxane protokoll szerint

7717\* Kemoterápia, TAC/B+dexrazoxane protokoll szerint

7718\* Kemoterápia, FE100C-TXT (A)+dexrazoxane protokoll szerint

7921\* Kemoterápia, TXT monoterápia protokoll szerint

**KEMOTERÁPIÁK "\*"E"**

7367\* Kemoterápia, TOPO/B protokoll szerint

**KEMOTERÁPIÁK "\*"I"**

7719\* Kemoterápia, VIDE+dexrazoxane protokoll szerint 18 év alatt

**KEMOTERÁPIÁK "\*"K"**

7751\* Kemoterápia, N6+dexrazoxane protokoll szerint 18 év alatt

**KEMOTERÁPIÁK "\*"L"**

7055\* Kemoterápia, GEM (pancreas) protokoll szerint

7057\* Kemoterápia, GEM+5FU+LV protokoll szerint első ciklus

## Tervezet

### KEMOTERÁPIÁK "\*"M"

7274\* Kemoterápia, FE120C protokoll szerint

### KEMOTERÁPIÁK "\*"T"

7705\* Kemoterápia, AIM+dexrazoxane protokoll szerint

### KEMOTERÁPIÁK "\*"U"

7020\* Kemoterápia, HER+TXT/A telítő ciklus protokoll szerint

7021\* Kemoterápia, HER+TXT/B fenntartó ciklus protokoll szerint

7135\* Kemoterápia, HER+TAX/C heti adagolásban telítő ciklus protokoll szerint

7136\* Kemoterápia, HER+TAX/D heti adagolásban fenntartó ciklus protokoll szerint

7398\* Kemoterápia, HER+TXT 3 heti telítő dózis protokoll szerint

7399\* Kemoterápia, HER+TXT 3 heti fenntartó dózis protokoll szerint

7698\* Kemoterápia, sc. HER+TXT 3 heti dózis protokoll szerint

### BEAVATKOZÁSOK "\*"YY"

06010 Trastuzumab

(DAG. "N" ÉS KEMOT. "\*"A") VAGY ([DAG. "I" VAGY DAG. "Q"] ÉS KEMOT. "\*"E")  
VAGY ([DAG. "J" VAGY DAG. "M" VAGY DAG. "W1"] ÉS KEMOT. "\*"I") VAGY  
([DAG. "K" VAGY DAG. "Z6"] ÉS KEMOT. "\*"K") VAGY (DAG. "G2" ÉS KEMOT. "\*"L")  
VAGY ([DAG. "N" VAGY DAG. "O" VAGY DAG. "O1"] ÉS KEMOT. "\*"M") VAGY  
(DAG. "M" ÉS KEMOT. "\*"T") VAGY (DAG. "N" ÉS KEMOT. "\*"U" ÉS "F" TÍPUSKÉNT  
" \*YY")"

7. Az R3. 2. melléklet „\*\*\*\* 12 6110 *Férfi reprodukív rendszer radikális műtétei*” részében az „ÉS BEAVATKOZÁSOK "C"” szövegrész helyébe a „VAGY BEAVATKOZÁSOK "C"” szöveg lép.

8. Az R3. 2. melléklet \*\*\*\* 99 9663 *Intenzív osztályon végzett akut, folyamatos dialízis*” része helyébe a következő rész lép:

„\*\*\*\* 99 9663 *Intenzív osztályon végzett akut, folyamatos dialízis*

### BEAVATKOZÁSOK

88532 Intenzív osztályon végzett akut, folyamatos dialízis (ellátási napban)

A KIEGÉSZÍTŐ HBCS ELSZÁMOLHATÓ II-ES ÉS III-AS PROGRESSZIVITÁS SZINTŰ  
INTENZÍV OSZTÁLYON VALAMENNYI HBCS MELLETT,  
ANNYSZOR, AMENNYI AZ ELLÁTÁSI NAPOK SZÁMA”

9. Az R3. 2. melléklet „\*\*\*\* 99 9950 *Kiterjesztett gerincműtét*”, „\*\*\*\* 99 9951 *Kombinált ventro-dorsalis gerincműtét*”, „\*\*\*\* 99 9952 *Kiterjesztett idegsebészeti műtétek*” és „\*\*\*\* 99 9953 *Kombinált idegsebészeti műtétek*” részei helyébe a következő részek lépnek:

„\*\*\*\* 99 9950 *Kiterjesztett gerincműtét*

### ÉS BEAVATKOZÁSOK

5812J Kiterjesztett gerincműtét”

\*\*\*\* 99 9951 *Kombinált ventro-dorsalis gerincműtét*

## Tervezet

### BEAVATKOZÁSOK

5812K Kombinált ventro-dorsalis gerincműtét

\*\*\*\* 99 9952 *Kiterjesztett idegsebészeti műtétek*

### BEAVATKOZÁSOK

5812L Kiterjesztett idegsebészeti műtétek

\*\*\*\* 99 9953 *Kombinált idegsebészeti műtétek*

### BEAVATKOZÁSOK

5812MKombinált idegsebészeti műtétek”

*12. melléklet a .../2014. (...) EMMI rendelethez*

1. Az R3. 4. mellékletében foglalt táblázat a „00022” megjelölésű sort követően a következő sorokkal egészül ki:

<i>(KÓD)</i>	<i>MEGNEVEZÉS</i>	<i>BESOROLÁSI SZEMPONT)</i>
„00023	Kómás és gerincvelősérült betegek korai kiemelt rehabilitációs ellátása	
00024	Polymorbid betegek gerontopszichiátriai ellátása	
00025	Intermediaer care, intézeti és otthoni tartós gépi lélegeztetést igénylő betegek krónikus ellátása	
00026	Nem rehabilitálható betegek emelt szorzójú krónikus ellátása (nem rehabilitálható vigil kómás betegek, gerincvelő harántsérültek, tartós gépi lélegeztetettek, politraumatizáltak ellátása)	
00027	A fertőző betegségek és a járványok megelőzése érdekében szükséges járványügyi intézkedésekről szóló 18/1998. (VI. 3.) NM rendelet alapján TBC-s betegek elkülönített, őrzött osztályon történő kezelése	
00028	Gyermekek és ifjak addiktológiai, pszichiátriai rehabilitációs ellátása	
00029	Természetes gyógytényezők felhasználásával végzett krónikus ellátás	
00030	Pszichiátriai rehabilitáció „C” szint	
00031	Pszichiátriai rehabilitáció „B” szint	
00032	Pszichiátriai rehabilitáció „A” szint”	

2. Az R3. 4. mellékletében foglalt táblázat a „06014” megjelölésű sort követően a következő sorral egészül ki:

<i>(KÓD)</i>	<i>MEGNEVEZÉS</i>	<i>BESOROLÁSI SZEMPONT)</i>
„06029	Aflibercept	* „

3. Az R3. 4. mellékletében foglalt táblázat „06061” megjelölésű sora helyébe a következő sor lép:

<i>(KÓD)</i>	<i>MEGNEVEZÉS</i>	<i>BESOROLÁSI SZEMPONT)</i>
„ 06061	Lapatinib	*”

## Tervezet

4. Az R3. 4. mellékletében foglalt táblázat „12218” megjelölésű sor helyébe a következő sor lép:

(KÓD)	MEGNEVEZÉS	BESOROLÁSI SZEMPONT)
„12218	GYEMSZI-OGYI engedélye alapján végzett indikáción túli kezelés	*”

5. Az R3. 4. mellékletében foglalt táblázat a „76921” megjelölésű sort követően a következő sorokkal egészül ki:

(KÓD)	MEGNEVEZÉS	BESOROLÁSI SZEMPONT)
„76971*	Kemoterápia, sc. HER+TAX 3 heti dózis protokoll szerint	*
76981*	Kemoterápia, sc. HER+TXT 3 heti dózis protokoll szerint	*
76991*	Kemoterápia, sc. HER 3 heti dózis protokoll szerint	*”

### 13. melléklet a .../2014. (...) EMMI rendelethez

Az R4. 1. mellékletében foglalt táblázat a „76001” megjelölésű sort követően a következő sorokkal egészül ki:

(Kód)	Megnevezés)
„76971*	Kemoterápia, sc. HER+TAX 3 heti dózis protokoll szerint
76981*	Kemoterápia, sc. HER+TXT 3 heti dózis protokoll szerint
76991*	Kemoterápia, sc. HER 3 heti dózis protokoll szerint”

### 14. melléklet a .../2014. (...) EMMI rendelethez

Az R4. 2. melléklete a „7701\* **Kemoterápia, CAP I.+dexrazoxane protokoll szerint**” részt megelőzően a következő részekkel egészül ki:

### „7697\* **Kemoterápia, sc. HER+TAX 3 heti dózis protokoll szerint**

**Protokoll időtartama** : 1 [nap]  
**Protokollok közti szünet** : 20 [nap]  
**Fázisok száma** : 1

#### Diagnózisok:

C5000 Mellbimbó és bimbóudvar rosszindulatú daganata  
 C5010 Az emlő központi részének rosszindulatú daganata  
 C5020 Az emlő felső-belső negyedének rosszindulatú daganata  
 C5030 Az emlő alsó-belső negyedének rosszindulatú daganata  
 C5040 Az emlő felső-külső negyedének rosszindulatú daganata  
 C5050 Az emlő alsó-külső negyedének rosszindulatú daganata  
 C5060 Az emlő hónalji részének rosszindulatú daganata  
 C5080 Az emlő átfedő elváltozása, rosszindulatú daganata  
 C5090 Emlő rosszindulatú daganata, k.m.n.

#### Fázisok leírása:

**Beavatkozás kód: 76971 Kemoterápia, sc. HER+TAX 3 heti dózis protokoll szerint (01. fázis)**

## Tervezet

**Fázis azonosító: 1 Fázis hossza: 1 [nap]**  
 HER Trastuzumab **Adagolás:** 600,0 mg sc.  
 TAX Paclitaxel **Adagolás:** 175,0 mg/m<sup>2</sup>

Ellátási napok a ciklus kezdetétől:		1
Fázisok:		1
HER	Trastuzumab	*
TAX	Paclitaxel	*

### 7698\* Kemoterápia, sc. HER+TXT 3 heti dózis protokoll szerint

**Protokoll időtartama : 1 [nap]**  
**Protokollok közti szünet : 20 [nap]**  
**Fázisok száma : 1**

#### Diagnózisok:

C5000 Mellbimbó és bimbóudvar rosszindulatú daganata  
 C5010 Az emlő központi részének rosszindulatú daganata  
 C5020 Az emlő felső-belső negyedének rosszindulatú daganata  
 C5030 Az emlő alsó-belső negyedének rosszindulatú daganata  
 C5040 Az emlő felső-külső negyedének rosszindulatú daganata  
 C5050 Az emlő alsó-külső negyedének rosszindulatú daganata  
 C5060 Az emlő hónalji részének rosszindulatú daganata  
 C5080 Az emlő átfedő elváltozása, rosszindulatú daganata  
 C5090 Emlő rosszindulatú daganata, k.m.n.

#### Fázisok leírása:

**Beavatkozás kód: 76981 Kemoterápia, sc. HER+TXT 3 heti dózis protokoll szerint (01. fázis)**

**Fázis azonosító: 1 Fázis hossza: 1 [nap]**  
 HER Trastuzumab **Adagolás:** 600,0 mg sc.  
 TXT Docetaxel **Adagolás:** 100,0 mg/m<sup>2</sup>

Ellátási napok a ciklus kezdetétől		1
Fázisok:		1
HER	Trastuzumab	*
TXT	Docetaxel	*

### 7699\* Kemoterápia, sc. HER 3 heti dózis protokoll szerint

**Protokoll időtartama : 1 [nap]**  
**Protokollok közti szünet : 20 [nap]**  
**Fázisok száma : 1**

#### Diagnózisok:

C5000 Mellbimbó és bimbóudvar rosszindulatú daganata  
 C5010 Az emlő központi részének rosszindulatú daganata  
 C5020 Az emlő felső-belső negyedének rosszindulatú daganata  
 C5030 Az emlő alsó-belső negyedének rosszindulatú daganata  
 C5040 Az emlő felső-külső negyedének rosszindulatú daganata  
 C5050 Az emlő alsó-külső negyedének rosszindulatú daganata  
 C5060 Az emlő hónalji részének rosszindulatú daganata



## Tervezet

C5080 Az emlő átfedő elváltozása, rosszindulatú daganata  
C5090 Emlő rosszindulatú daganata, k.m.n.

### Fázisok leírása:

**Beavatkozás kód: 76991      Kemoterápia, sc. HER 3 heti dózis protokoll szerint (01. fázis)**

**Fázis azonosító: 1      Fázis hossza: 1 [nap]**

HER      Trastuzumab **Adagolás:** 600,0 mg sc.

Ellátási napok a ciklus kezdetétől:	1
Fázisok:	1
HER	Trastuzumab
	*

”

*15. melléklet a .../2014. (...) EMMI rendelethez*

Az R4. 4. mellékletében foglalt táblázat „**C50 Az emlő rosszindulatú daganata.**” megjelölésű része a „7704” megjelölésű sort megelőzően a következő sorokkal egészül ki:

<i>(Kód)</i>	<i>Megnevezés</i>		<i>Melyik HBCS-be sorolódik)</i>
7697*	Kemoterápia, sc. HER+TAX 3 heti dózis protokoll szerint	959E	Roszzindulatú daganat kemoterápiája „E”
7698*	Kemoterápia, sc. HER+TXT 3 heti dózis protokoll szerint	959I	Roszzindulatú daganat kemoterápiája „I”
7699*	Kemoterápia, sc. HER 3 heti dózis protokoll szerint	959A	Roszzindulatú daganat kemoterápiája „A”