

Az emberi erőforrások minisztere

.../2013. (...) EMMI rendelete

az egyes egészségbiztosítási tárgyú miniszteri rendeletek módosításáról

A kötelező egészségbiztosítás ellátásairól szóló 1997. évi LXXXIII. törvény 83. § (3) bekezdés *d)* pontjában, valamint (4) bekezdés *k)*, *l)* és *m)* pontjában kapott felhatalmazás alapján, az egyes miniszterek, valamint a Miniszterelnökséget vezető államtitkár feladat- és hatásköréről szóló 212/2010. (VII. 1.) Korm. rendelet 41. § *b)* pontjában meghatározott feladatkörömben eljárva, az egyes miniszterek, valamint a Miniszterelnökséget vezető államtitkár feladat- és hatásköréről szóló 212/2010. (VII. 1.) Korm. rendelet 73. § *b)* pontjában meghatározott feladatkörében eljáró nemzetgazdasági miniszterrel egyetértésben, a 2. alcím és a 13-14. melléklet tekintetében a kötelező egészségbiztosítás ellátásairól szóló 1997. évi LXXXIII. törvény 83. § (6) bekezdés *f)* pontjában kapott felhatalmazás alapján, az egyes miniszterek, valamint a Miniszterelnökséget vezető államtitkár feladat- és hatásköréről szóló 212/2010. (VII. 1.) Korm. rendelet 41. § *b)* pontjában meghatározott feladatkörömben eljárva

a 3. alcím, valamint a 15-20. melléklet tekintetében a kötelező egészségbiztosítás ellátásairól szóló 1997. évi LXXXIII. törvény 83. § (6) bekezdés *a)* és *f)* pontjában kapott felhatalmazás alapján, az egyes miniszterek, valamint a Miniszterelnökséget vezető államtitkár feladat- és hatásköréről szóló 212/2010. (VII. 1.) Korm. rendelet 41. § *b)* pontjában meghatározott feladatkörömben eljárva

a következőket rendelem el:

1. Az egészségügyi szakellátás társadalombiztosítási finanszírozásának egyes kérdéseiről szóló 9/1993. (IV. 2.) NM rendelet módosítása

1. §

(1) Az egészségügyi szakellátás társadalombiztosítási finanszírozásának egyes kérdéseiről szóló 9/1993. (IV. 2.) NM rendelet (a továbbiakban: R1.) 1. számú melléklete az 1. melléklet szerint módosul.

(2) Az R1. 1/A. számú melléklete a 2. melléklet szerint módosul.

(3) Az R1. 2. számú melléklete a 3. melléklet szerint módosul.

(4) Az R1. 2. számú melléklete a 4. melléklet szerint módosul.

(5) Az R1. 3. számú melléklete az 5. melléklet szerint módosul.

(6) Az R1. 4. számú melléklete a 6. melléklet szerint módosul.

(7) Az R1. 4. számú melléklete a 7. melléklet szerint módosul.

(8) Az R1. 8. számú melléklete a 8. melléklet szerint módosul.

- (9) Az R1. 9. számú melléklete a 9. melléklet szerint módosul.
- (10) Az R1. 10. számú melléklete a 10. melléklet szerint módosul.
- (11) Az R1. 14. számú melléklete a 11. melléklet szerint módosul.
- (12) Az R1. 16. számú melléklete a 12. melléklet szerint módosul.

2. §

Az R1.

- a) 2/D. §-ában a „tételes elszámolás alá eső hatóanyagot tartalmazó gyógyszer” szövegrész helyébe a „tételes elszámolás alá eső hatóanyagot – ide nem értve a humán normál immunglobulinokat – tartalmazó gyógyszer” szöveg,
- b) 7. § (6a) bekezdésében az „a 22 mozgásszervi rehabilitáció és 09 neurológia szakmákban” szövegrész helyébe az „az ellátásoknak megfelelő szakmákban” szöveg lép.

2. Az Egészségbiztosítási Alap terhére finanszírozható járóbeteg-szakellátási tevékenységek meghatározásáról, az igénybevétel során alkalmazandó elszámolhatósági feltételekről és szabályokról, valamint a teljesítmények elszámolásáról szóló 9/2012. (II. 28.) NEFMI rendelet módosítása

3. §

(1) Az Egészségbiztosítási Alap terhére finanszírozható járóbeteg-szakellátási tevékenységek meghatározásáról, az igénybevétel során alkalmazandó elszámolhatósági feltételekről és szabályokról, valamint a teljesítmények elszámolásáról szóló 9/2012. (II. 28.) NEFMI rendelet (a továbbiakban: R2.) 2. melléklete a 13. melléklet szerint módosul.

(2) Az R2. 3. melléklete a 14. melléklet szerint módosul.

3. A gyógyító-megelőző ellátás jogcímén az Egészségbiztosítási Alap terhére finanszírozható homogén betegcsoportok kódolási és besorolási szabályairól szóló 10/2012. (II. 28.) NEFMI rendelet módosítása

4. §

A gyógyító-megelőző ellátás jogcímén az Egészségbiztosítási Alap terhére finanszírozható homogén betegcsoportok kódolási és besorolási szabályairól szóló 10/2012. (II. 28.) NEFMI rendelet (a továbbiakban: R3.) 18. § (5) bekezdés első mondata helyébe a következő rendelkezés lép:

„A tételesen finanszírozott, nagy értékű, országosan nem elterjedt műtéti eljárással összefüggő ellátások esetén két finanszírozási eset számolható el.”

5. §

Az R3. 19. § (1) bekezdés b) pontja helyébe a következő rendelkezés lép:

[A Kr. 40. § (3) bekezdése alapján az egy kórházi ellátás során több aktív osztályon történt kezelést - az áthelyezés indokától függetlenül - egy finanszírozási esetként kell elszámolni. Ez alól kivételt jelent, ha]

„b) az R. 8. számú melléklet 1., 2., és 8-12. pontja szerinti nagy értékű beavatkozást tartalmazó ellátás és az azt megelőző ellátás önálló finanszírozási esetként számolható el.”

6. §

- (1) Az R3. 1. melléklete helyébe a 15. melléklet lép.
- (2) Az R3. 2. melléklete a 16. melléklet szerint módosul.
- (3) Az R3. 4. melléklete a 17. melléklet szerint módosul.
- (4) Az R3. 7. melléklete a 18. melléklet szerint módosul.
- (5) Az R3. 11. melléklete a 19. melléklet szerint módosul.
- (6) Az R3. 12. melléklete a 20. melléklet szerint módosul.

4. Záró rendelkezések

7. §

- (1) Ez a rendelet – a (2) és (3) bekezdésben foglalt kivétellel – 2014. január 1-jén lép hatályba.
- (2) Az 1. § (4) bekezdése és a 4. melléklet 2014. február 1-jén lép hatályba.
- (3) Az 1. § (7) bekezdése és a 7. melléklet 2014. október 1-jén lép hatályba.

1. melléklet a .../2013. (...) EMMI rendelethez

1. Az R1. 1. számú melléklet 6. pontja helyébe a következő rendelkezés lép:

„6.		Keringéstámogató eszközök
	01080	Felnőtt szív-műtétekhez használt szívstabilizátor és tartozékai vagy oxigenátor csőkészlettel
	01081	Gyermek szív-műtétekhez használt szívstabilizátor és tartozékai vagy oxigenátor csőkészlettel
	01504	Rövidtávú keringéstámogató eszközök és tartozékai (IABP)
	01521	Hosszútávú keringéstámogató eszközök és tartozékai (műszív)
*****	01523	Középtávú keringéstámogató eszközök és tartozékai (ECMO)”

2. Az R1. 1. számú melléklet 22. pontja helyébe a következő rendelkezés lép:

„22.	0135C	Nyílt tüdőműtét során használt varrógépek és táruk”
------	-------	---

3. Az R1. 1. számú melléklet 48. pontja helyébe a következő rendelkezés lép:

„48.***	01700	Radioterápia során fellépő orális mucositis gyógyítására és megelőzésére alkalmas bevonószer”
---------	-------	---

4. Az R1. 1. számú melléklete a következő 50-52. ponttal egészül ki:

„50.*****	0135F	Video-thoracoscopos mellkasi (VATS) műtétek során használt varrógépek és táruk
51.	0135G	Kolorektális laparoszkópos bélműtétek során használt varrógépek, táruk és kiegészítő eszközök
52.	0135K	Húgyhólyag laparoszkópos műtétei során használt varrógépek, táruk és kiegészítő eszközök”

5. Az R1. 1. számú melléklete a „**** Elszámolásra jogosult intézetek” megjelölésű táblázatot követően a következő táblázattal egészül ki:

*****	Elszámolásra jogosult intézetek
0154	Országos Onkológiai Intézet, Budapest
0156	Országos Korányi TBC és Pulmonológiai Intézet, Budapest
0242	Pécsi Tudományegyetem Klinikai Központ
0643	Szegedi Tudományegyetem Szent-Györgyi Albert Klinikai Központ
0940	Debreceni Egyetem, Orvos- és Egészségtudományi Centrum
1601	Jász-Nagykun-Szolnok Megyei Hetényi Géza Kórház - Rendelőintézet, Szolnok
1801	Markusovszky Egyetemi Oktató Kórház, Szombathely
0122	Heim Pál Gyermekkórház, Budapest
*****	Elszámolásra jogosult intézetek
0140	Semmelweis Egyetem, Budapest
0162	Gottsegen György Országos Kardiológiai Intézet, Budapest

2. melléklet a .../2013. (...) EMMI rendelethez

1. Az R1. 1/A. számú melléklet 7/b5. és 7/b6. pontja a „0502” megjelölésű sort követően a következő sorral egészül ki:

„0509 MISEK, Miskolci Semmelweis Ignác Egészségügyi Központ és Egyetemi Oktató Kórház”

2. Az R1. 1/A. számú melléklet 8/c1. pont „TÁMOGATOTT INDIKÁCIÓK” része helyébe a következő rész lép:

„TÁMOGATOTT INDIKÁCIÓK:

IHC HER2 +++, illetve FISH pozitív emlőkarcinóma kezelésére. Lokálisan előrehaladott távoli áttétet nem adó emlőkarcinóma primer szisztémás kezelésének időtartama egy év, ami 3 hetes kezelési protokollnak megfelelően 17 kezelést, míg heti protokoll alkalmazása esetén 52 kezelést jelent.

Adjuváns terápia esetében egy év az alkalmazás időtartama, ami 3 hetes kezelési protokollok esetén szintén 17 kezelést, míg heti protokollok esetén 52 kezelést jelent. Adjuváns kezelést követően nem adható a trastuzumab metasztatikus rák kezelésében, kivéve, ha a metasztázisból vett biopsziás minta is IHC HER2+++, illetve FISH pozitív.

Neoadjuváns terápia esetében a neoadjuváns és adjuváns kezelés összesített időtartama egy év.

HER2+++, illetve FISH pozitív metasztatikus emlőkarcinóma esetén progresszióig folytatható a kezelés, illetve amennyiben a kezelés hatására két egymást követő képalkotó diagnosztikai kontroll során komplett klinikai remisszió igazolódik, a kezelést fel lehet függeszteni. Abban az esetben, ha a beteg a kezelés felfüggesztését követően újra progrediál, trastuzumab első választandó terápiaként ismét alkalmazható.”

3. Az R1. 1/A. számú melléklet 10. pontja helyébe a következő rendelkezés lép:

„10.

TÁMOGATOTT INDIKÁCIÓK:

Időskori neovaszkuláris (nedves típusú) macula degeneratio (AMD) kezelésére.

OENO KÓD ÉS GYÓGYSZER HATÓANYAGÁNAK NEVE:

06040 ranibizumab

06041 verteporfin

06029 aflibercept

KOMPETENCIA: INDIKÁLHAT/ALKALMAZHAT

0140 Semmelweis Egyetem, Budapest

0242 Pécsi Tudományegyetem Klinikai Központ

0643 Szegedi Tudományegyetem Szent-Györgyi Albert Klinikai Központ

0940 Debreceni Egyetem, Orvos- és Egészségtudományi Centrum

1801 Markusovszky Egyetemi Oktató Kórház, Szombathely”

4. Az R1. 1/A. számú melléklet 13. pont „TÁMOGATOTT INDIKÁCIÓK:” része helyébe a következő rész lép:

„TÁMOGATOTT INDIKÁCIÓK:

Primer immunhiányos állapotok immunglobulin szubsztitúciós kezelése, valamint a Kawasaki szindróma kezelése.”

5. Az R1. 1/A. számú melléklet 6/a1. pontjában a „06050 cetrolizumab” szövegrész helyébe a „06050 cetrolizumab pegol” szöveg lép.

3. melléklet a .../2013. (...) EMMI rendelethez

1. Az R1. 2. számú melléklet „11055” és „11056” megjelölésű sorai helyébe a következő sorok lépnek:

„11055	I. fokú bizottság komplex szakvéleményének kialakítása és kiadása	4965
11056	a megváltozott munkaképességű személyek esetén II. fokú bizottság komplex szakvéleményének kialakítása és kiadása	4965”
	a megváltozott munkaképességű személyek esetén	

2. Az R1. 2. számú melléklete a „11060” megjelölésű sort követően a következő sorokkal egészül ki:

„11061	Szakhatósági és szakértői feladatok ellátásához kapcsolódó vélemény kialakítása és kiadása I. és II. fokon, személyes megjelenéssel	3 588
11062	Szakhatósági és szakértői feladatok ellátásához kapcsolódó vélemény kialakítása és kiadása I. és II. fokon irat alapján	2 261
11063	Kiegészítő kód az I. és II. fokú komplex és egyéb szakértői vizsgálatok helyszínen történő végzéséhez	1 769
11064	47 A felsőoktatásban részt vevő hallgatók fogyatékoságának megállapítására irányuló szakértői eljárás végzése	4 965”

3. Az R1. 2. számú melléklet „12080”, „12081”, „12082”, „12083”, „12085”, „12086”, „12087”, „12089”, „1208A”, „1208C” megjelölésű sorai helyébe a következő sorok lépnek:

„12080	Turn-amplitúdó analízis	1597
12081	Elektromyographia (izmonként)	647
12082	Idegvezetési sebességmérés, érző/motoros idegenként	635
12083	Elektromyographia, tüelektróddal izmonként	1021
12085	Elektromyographia, késői válasz (hullám) vizsgálat	755
12086	Repetitív idegingerlés	2115
12087	Elektromyographia, egyes rost vizsgálatok, Jitter mérés	3416
12089	Motoros rendszer vizsgálata mágneses ingerléssel	1507
1208A	Elektroneurographia, tüelektródával	2115
1208C	Elektromyographia palati et laryngis	2115”

4. Az R1. 2. számú melléklete a „12090” megjelölésű sort megelőzően a következő sorral egészül ki:

„12081	Blink reflex	663”
--------	--------------	------

5. Az R1. 2. számú melléklete a „12605” megjelölésű sort követően a következő sorokkal egészül ki:

„12607	Transztelefonikus EKG alkalmazása akut kardiális kórképekben	3000
12608	Transztelefonikus EKG alkalmazása posztoperatív kardiális kórképekben	3000
12609	Transztelefonikus EKG elektív esetekben	1502”

6. Az R1. 2. számú melléklet „3521A” és „3521B” megjelölésű sorai helyébe a következő sorok lépnek:

„3521A	Perfúziós tüdőszcintigráfia	12 469
3521B	Inhalációs tüdőszcintigráfia Tc-mal jelzett farmakonnal	11 933”

7. Az R1. 2. számú melléklet „3522D” megjelölés sora helyébe a következő sor lép:

„3522D	22	Mellékvesekéreg szcintigráfia	150 579”
--------	----	-------------------------------	----------

8. Az R1. 2. számú melléklet „35244” és „3524A” megjelölésű sorai helyébe a következő sorok lépnek:

„35244	23	Adrenerg receptor szcintigráfia I-123 MIBG-vel	93 790
3524A		Nyirokcsomó-nyirokút szcintigráfia	11 513”

9. Az R1. 2. számú melléklet „3525A” megjelölésű sora helyébe a következő sor lép:

„3525A		Gyulladás, tályog kimutatás, jelzett leukocyttákkal	33 901”
--------	--	---	---------

10. Az R1. 2. számú melléklet „35274” megjelölésű sora helyébe a következő sor lép:

„35274	24	Szomatostatin receptor szcintigráfia	215 721”
--------	----	--------------------------------------	----------

11. Az R1. 2. számú melléklet „3532E” megjelölésű sora helyébe a következő sor lép:

„3532E		3 fázisú szcintigráfia májhaemangioma kimutatására jelzett vvt-vel	9 643”
--------	--	--	--------

12. Az R1. 2. számú melléklet „3533H” megjelölésű sora helyébe a következő sor lép:

„3533H		Kamera renográfia	4 759”
--------	--	-------------------	--------

13. Az R1. 2. számú melléklet „35605” megjelölésű sora helyébe a következő sor lép:

„35605	25	Agyi receptor SPECT vizsgálat	303 093”
--------	----	-------------------------------	----------

14. Az R1. 2. számú melléklet „35850” megjelölésű sora helyébe a következő sor lép:

„35850		Kezelés radioizotóppal jelzett csontaffin foszfonát radiofarmakonnal	59 390”
--------	--	--	---------

15. Az R1. 2. számú melléklet „3590A” megjelölésű sora helyébe a következő sor lép:

„3590A		Pajzsmirigy hyperfunkció kezelése radiojóddal	13 408”
--------	--	---	---------

16. Az R1. 2. számú melléklet „40060” megjelölésű sora helyébe a következő sor lép:

„40060	35	Mellkas-szűrővizsgálat	1100”
--------	----	------------------------	-------

17. Az R1. 2. számú melléklet „96216” és „96217” megjelölésű sorai helyébe a következő sorok lépnek:

„96216		Suboxone leszoktató kezelés	544
96217		Suboxone fenntartó kezelés	272”

18. Az R1. 2. számú melléklet 29 pontja helyébe a következő rendelkezés lép:

„29

01A6	Magyar Honvédség Egészségügyi Központ
------	---------------------------------------

0101	Szent Imre Egyetemi Oktatókórház, Budapest
0106	Szent János Kórház és Észak-budai Egyesített Kórházak, Budapest
0118	Uzsoki Utcai Kórház, Budapest
0154	Országos Onkológiai Intézet, Budapest
0197	Euromedic Diagnostics Magyarország Kft.
01B4	Ferencvárosi Egészségügyi Szolgáltató KKNp. Kft.
0242	Pécsi Tudományegyetem Klinikai Központ
0301	Bács-Kiskun Megyei Kórház, Kecskemét
0302	Bajai Szent Rókus Kórház
0401	Békés Megyei Pándy Kálmán Kórház, Gyula
0402	Réthy Pál Kórház-Rendelőintézet, Békéscsaba
0403	Orosházi Kórház
0502	Borsod-Abaúj-Zemplén Megyei Kórház és Egyetemi Oktató Kórház, Miskolc
0509	MISEK, Miskolci Semmelweis Ignác Egészségügyi Központ és Egyetemi Oktató Kórház
0601	Dr. Bugyi István Kórház, Szentés
0602	Erzsébet Kórház-Rendelőintézet, Hódmezővásárhely
0643	Szegedi Tudományegyetem Szent-Györgyi Albert Klinikai Központ
0701	Fejér Megyei Szent György Egyetemi Oktató Kórház, Székesfehérvár
0802	Soproni Erzsébet Oktató Kórház és Rehabilitációs Intézet
0804	Csornai Margit Kórház
0901	Kenézy Gyula Kórház és Rendelőintézet, Debrecen
0940	Debreceni Egyetem, Orvos- és Egészségtudományi Centrum
1011	Markhot Ferenc Oktató kórház és Rendelőintézet, Eger .
1064	Pécsi Egyesített Egészségügyi Intézmény
1101	Szent Borbála Kórház, Tatabánya
1201	Szent Lázár Megyei Kórház, Salgótarján
1304	Jávorszky Ödön Kórház, Vác
1309	Pest Megyei Flór Ferenc Kórház, Kistarcsa
1401	Somogy Megyei Kaposi Mór Oktató Kórház, Kaposvár
1501	Szabolcs-Szatmár-Bereg Megyei Kórházak és Egyetemi Oktatókórház, Nyíregyháza
1601	Jász- Nagykun-Szolnok Megyei Hetényi Géza Kórház-Rendelőintézet, Szolnok
1701	Tolna Megyei Balassa János Kórház, Szekszárd
1801	Markusovszky Egyetemi Oktatókórház, Szombathely,
1901	Csolnoky Ferenc Kórház, Veszprém
2001	Zala Megyei Kórház, Zalaegerszeg
2002	Kanizsai Dorottya Kórház, Nagykanizsa
3704	HT Medical Center Kft.
5368	Mamma Egészségügyi Zrt.

”

19. Az R1. 2. számú melléklet 30 pontja helyébe a következő rendelkezés lép:

„30

01A6	Magyar Honvédség Egészségügyi Központ
0101	Szent Imre Egyetemi Oktatókórház, Budapest
0106	Szent János Kórház és Észak-budai Egyesített Kórházak, Budapest
0109	Egyesített Szent István és Szent László Kórház-Rendelőintézet, Budapest
0116	Péterfy Sándor Utcai Kórház-Rendelőintézet és Baleseti Központ Kórház, Budapest
0118	Uzsoki Utcai Kórház, Budapest
0119	Nyíró Gyula Kórház - OPAI
0121	Károlyi Sándor Kórház, Budapest
0140	Semmelweis Egyetem, Budapest
0154	Országos Onkológiai Intézet, Budapest
01E8	Szent Margit Kórház, Budapest
0242	Pécsi Tudományegyetem Klinikai Központ
0301	Bács-Kiskun Megyei Kórház, Kecskemét
0401	Békés Megyei Pándy Kálmán Kórház, Gyula
0402	Réthy Pál Kórház-Rendelőintézet, Békéscsaba
0403	Orosházi Kórház

0502	Borsod-Abaúj-Zemplén Megyei Kórház és Egyetemi Oktató Kórház, Miskolc
0504	Erzsébet Kórház, Sátoraljaújhely
0509	MISEK, Miskolci Semmelweis Ignác Egészségügyi Központ és Egyetemi Oktató Kórház
0643	Szegedi Tudományegyetem Szent-Györgyi Albert Klinikai Központ
0701	Fejér Megyei Szent György Egyetemi Oktató Kórház, Székesfehérvár
0702	Szent Pantaleon Kórház-Rendelőintézet, Dunaujváros
0801	Petz Aladár Megyei Oktató Kórház, Győr
0804	Csornai Margit Kórház
0901	Kenézy Gyula Kórház és Rendelőintézet, Debrecen
0902	Gróf Tisza István Kórház, Berettyóújfalú
1011	Markhot Ferenc Kórház Egészségügyi Szolgáltató Nonprofit Kiemelkedően Közhasznú Kft.
1035	Albert Schweitzer Kórház-Rendelőintézet, Hatvan
1201	Szent Lázár Megyei Kórház, Salgótarján
1301	Szent Rókus Kórház és Intézményei
1304	Jávorszky Ödön Városi Kórház, Vác
1309	Pest Megyei Flór Ferenc Kórház, Kistarcsa
13B2	Cegléd, Toldy Ferenc Kh. Kft.
1401	Somogy Megyei Kaposi Mór Oktató Kórház, Kaposvár
1501	Szabolcs-Szatmár-Bereg megyei Kórházak és Egyetemi Oktatókórház, Nyíregyháza
1601	Jász- Nagykun-Szolnok Megyei Hetényi Géza Kórház-Rendelőintézet, Szolnok
1701	Tolna Megyei Balassa János Kórház, Szekszárd
1703	Dombóvári Szent Lukács Kórház, Dombóvár
1801	Markusovszky Egyetemi Oktatókórház, Szombathely
1901	Csolnoky Ferenc Kórház, Veszprém
2001	Zala Megyei Kórház, Zalaegerszeg
8800	Sejtdiagnosztika Egészségügyi Kft.
8801	Dr. Szalay László
N682	Bugát Pál Kórház, Gyöngyös

”

20. Az R1. 2. számú melléklet 32 pontja a „0115” megjelölésű sort követően a következő sorral egészül ki:

„0116 Péterfy Sándor nUtcai Kórház-Rendelőintézet és Baleseti Központ, Budapest”

21. Az R1. 2. számú melléklet 32 pontja a „1901” megjelölésű sort követően a következő sorral egészül ki:

„2602 Euromedic Diagnostics Magyarország Kft., Budapest”

22. Az R1. 2. számú melléklet 45 pontja a „0242” megjelölésű sort követően a következő sorral egészül ki:

„0502 Borsod-Abaúj-Zemplén Megyei Kórház és Egyetemi Oktató Kórház, Miskolc”

23. Az R1. 2. számú melléklete a következő 47 ponttal egészül ki:

„47

01E6 Budapest Főváros Kormányhivatala Rehabilitációs Szakigazgatási Szerve”

22. Hatályukat veszti az R1. 2. számú melléklet

22.1. „12606”, „12088”, „1208D”, „1208E”, „1208F”, „1208G”, „1208H” megjelölésű sorai,

22.2. 27 pont „0304” megjelölésű sora.

4. melléklet a .../2013. (...) EMMI rendelethez

Az R1. 2. számú melléklet 12 pont „0502” megjelölésű sora helyébe a következő sor lép:

„0502 Borsod-Abaúj-Zemplén Megyei Kórház és Egyetemi Oktató Kórház, Miskolc
(csak 25053, 25564, 28920, 28930, 28932, 28933, 28934, 28935, 28936, 28937, 28939,
29881, 29950, 29970, 29971 OENO végzésére)”

5. melléklet a .../2013. (...) EMMI rendelethez

1. Az R1. 3. számú melléklet „** Főcsoport: 01”, „01P”, „007B” megjelölésű sora helyébe a következő sor lép:

	01P	007C	Extracranialis érműtétek	2	40	7	1,09635
--	-----	------	--------------------------	---	----	---	---------

2. Az R1. 3. számú melléklet „** Főcsoport: 01”, „01M”, „0282” megjelölésű sora helyébe a következő sor lép:

*	01M	0282	Infantilis központi idegrendszeri laesio	4	25	7	1,58963
---	-----	------	--	---	----	---	---------

3. Az R1. 3. számú melléklet „** Főcsoport: 02”, „*^02P”, „0663” megjelölésű sora helyébe a következő sor lép:

	02P	0633	Neovascularisációval járó időskori macula degeneratio kezelése	1	28	1	0,14501
--	-----	------	--	---	----	---	---------

4. Az R1. 3. számú melléklete a „** Főcsoport: 02”, „02P”, „0670” megjelölésű sorát követően a következő sorral egészül ki:

	02P	0671	Lencseműtétek műlencse beültetéssel, a műlencse ár térítése nélkül	1	25	3	0,63693
--	-----	------	--	---	----	---	---------

5. Az R1. 3. számú melléklete a „** Főcsoport: 02”, „02P”, „0680” megjelölésű sorát követően a következő sorral egészül ki:

	02P	0681	Szürkehályog műtét phacoemulsificatio módszerrel, hajlítható műlencse beültetéssel a műlencse ár térítése nélkül	1	25	2	0,54214
--	-----	------	--	---	----	---	---------

6. Az R1. 3. számú melléklet „** Főcsoport: 06”, „*03P”, „0950” megjelölésű sora helyébe a következő sor lép:

*	03P	0950	Közép- és belsőfül hallásjavító implantátum és processzor beültetése (implantátum- és processzorár térítése nélkül)	2	25	8	0,83440
---	-----	------	---	---	----	---	---------

7. Az R1. 3. számú melléklet „** Főcsoport: 04”, „*04P”, „1330” megjelölésű sora helyébe a következő sor lép, és azt követően a következő sorral egészül ki:

*	04P	1330	Légzőrendszer nagyobb, nyitott műtétei	2	45	13	2,80174
*	04P	1331	Légzőrendszer nagyobb video-thoracoscopos műtétei	2	45	4	1,80105

8. Az R1. 3. számú melléklet „** Főcsoport: 04”, „04P”, „134D” megjelölésű sora helyébe a következő sor lép, és azt követően a következő sorral egészül ki:

	04P	134D	Légzőrendszer kisebb, nyitott műtétei	1	38	8	1,06104
*	04P	134E	Légzőrendszer kisebb video-thoracoscopos műtétei	1	38	2	0,60143

9. Az R1. 3. számú melléklete a „** Főcsoport: 04”, „04S”, „1511” megjelölésű sort követően a következő sorokkal egészül ki:

*	04P	170Z	Légzőrendszer kisebb video-thoracoscopos műtétei súlyos társult betegséggel	5	31	5	1,61352
*	04P	171Z	Légzőrendszer nagyobb video-thoracoscopos műtétei súlyos társult betegséggel	5	45	7	2,63422

10. Az R1. 3. számú melléklet „** Főcsoport: 04”, „*04P”, „172Z” és „** Főcsoport: 04”, „173Z” megjelölésű sorai helyébe a következő sorok lépnek:

*	04P	172Z	Légzőrendszer nagyobb, nyitott műtétei súlyos társult betegséggel	5	45	14	3,64570
	04P	173Z	Légzőrendszer kisebb, nyitott műtétei súlyos társult betegséggel	5	31	11	2,63511

11. Az R1. 3. számú melléklet „** Főcsoport: 06”, „06M”, „290”C” megjelölésű sora helyébe a következő sor lép, és azt követően a következő sorokkal egészül ki:

	06M	290C	Endoszkópiával igazolt gastrointestinalis vérzés, több mint 2E transzfúzióval endoszkópos vérzéscsillapítás nélkül	3	30	10	0,91300
	06M	290D	Endoszkópiával igazolt gastrointestinalis vérzés, több mint 2E transzfúzióval endoszkópos vérzéscsillapítással (injektálás)	3	30	10	1,33293
*	06M	290E	Endoszkópiával igazolt gastrointestinalis vérzés, több mint 2E transzfúzióval endoszkópos vérzéscsillapítással (kivéve injektálás)	3	30	10	1,84970

12. Az R1. 3. számú melléklet „** Főcsoport: 15”, „15M”, „735Z” megjelölésű sora helyébe a következő sor lép, és azt követően a következő sorral egészül ki:

	15M	735Z	Újszülött, születési súly 2499 g felett, jelentős műtét nélkül súlyos problémával, 5 napnál hosszabb gépi lélegeztetéssel vagy Surfactant kezeléssel	5	40	18	6,45639
	15M	736Z	Újszülött, születési súly 2499 g felett, jelentős műtét nélkül súlyos problémával,	5	40	18	9,10455

			5 napnál hosszabb gépi lélegeztetéssel és Surfactant kezeléssel				
--	--	--	---	--	--	--	--

13. Az R1. 3. számú melléklete a „** Főcsoport: 99”, „99M” „9660” megjelölésű sort követően a következő sorral egészül ki:

*+++	99M	9663	Intenzív osztályon végzett akut, folyamatos dialízis	0	0	0	0,77875
------	-----	------	--	---	---	---	---------

14. Az R1. 3. számú melléklete a „** Főcsoport: 99”, „*99M”, „980F” megjelölésű sort követően a következő sorokkal egészül ki:

** Főcsoport: 99			Főcsoport nélküli homogén betegcsoportok	Alsó határnap	Felső határnap	Normatív nap	Súlyszám
*	99P	9950	Kiterjesztett gerincműtét	0	0	0	0,00000
*	99P	9951	Kombinált ventro-dorsalis gerincműtét	0	0	0	0,00000
*	99P	9952	Kiterjesztett idegsebészeti műtétek	0	0	0	0,00000
*	99P	9953	Kombinált idegsebészeti műtétek	0	0	0	0,00000

15. Az R1. 3. számú melléklet „Megjegyzések” része a következő szövegrésszel egészül ki:

„+++ Kiegészítő HBCs kód. Elszámolható II-es és III-as progresszivitás szintű intenzív osztályon valamennyi HBCs mellett, annyiszor, amennyi az ellátási napok száma.”

16. Hatályukat veszti az R1. 3. számú melléklet

- 16.1. „** Főcsoport: 01”, „*01P”, „003F”,
- 16.2. „** Főcsoport: 01”, „01P”, „007A”,
- 16.3. „** Főcsoport: 01”, „*01M”, „0270”,
- 16.4. „** Főcsoport: 02”, „02P”, „084Z”,
- 16.5. „** Főcsoport: 04”, „04M”, „145A”,
- 16.6. „** Főcsoport: 04”, „04M”, „145B”,
- 16.7. „** Főcsoport: 04”, „04M”, „1490”,
- 16.8. „** Főcsoport: 04”, „04P”, „1310”,
- 16.9. „** Főcsoport: 05”, „*05P”, „184A”,
- 16.10. „** Főcsoport: 05”, „*05P”, „184B”,
- 16.11. „** Főcsoport: 05”, „*05P”, „185A”,
- 16.12. „** Főcsoport: 05”, „*05P”, „185B”,
- 16.13. „** Főcsoport: 05”, „*05P”, „1890”,
- 16.14. „** Főcsoport: 05”, „*05P”, „1940”,
- 16.15. „** Főcsoport: 05”, „05M”, „2050”,
- 16.16. „** Főcsoport: 08”, „*08P”, „372F”,
- 16.17. „** Főcsoport: 08”, „*08P”, „372G”,
- 16.18. „** Főcsoport: 08”, „08P”, „390E”,
- 16.19. „** Főcsoport: 08”, „08P”, „3910”,
- 16.20. „** Főcsoport: 08”, „08P”, „401C”,
- 16.21. „** Főcsoport: 17”, „17P”, „7670”,
- 16.22. „** Főcsoport: 19”, „19M”, „8281”,
- 16.23. „** Főcsoport: 20”, „20M”, „8440”,
- 16.24. „** Főcsoport: 21”, „21P”, „880Z”,
- 16.25. „** Főcsoport: 22”, „22M”, „8910”,

16.26. „** Főcsoport: 99”, „99M”, „9660”,
 16.27. „** Főcsoport: 99”, „99M”, „9670”
 megjelölésű sorai.

6. melléklet a .../2013. (...) EMMI rendelethez

1. Az R1. 4. számú melléklet 10b. pontja helyébe a következő rendelkezés lép:

„10/b.	*01M 0282	Infantilís központi idegrendszeri laesio
01E8		Szent Margit Kórház, Budapest
0123		Magyarországi Református Egyház Bethesda Gyermekkórháza, Budapest
0140		Semmelweis Egyetem, Budapest
0242		Pécsi Tudományegyetem Klinikai Központ
0643		Szegedi Tudományegyetem Szent-Györgyi Albert Klinikai Központ
0940		Debreceni Egyetem, Orvos- és Egészségtudományi Centrum”

2. Az R1. 4. számú melléklet 14/b. pontja a „0940” megjelölésű sort követően a következő sorral egészül ki:

„1401	Somogy Megyei Kaposi Mór Oktató Kórház, Kaposvár”
-------	---

3. Az R1. 4. számú melléklete a következő 22/a-22/d. ponttal egészül ki:

„22/a.	* 04P 1331	Légzőrendszer nagyobb video-thoracoscopos műtétei
0154		Országos Onkológiai Intézet, Budapest
0156		Országos Korányi TBC és Pulmonológiai Intézet, Budapest
0242		Pécsi Tudományegyetem Klinikai Központ
0643		Szegedi Tudományegyetem Szent-Györgyi Albert Klinikai Központ
0940		Debreceni Egyetem, Orvos- és Egészségtudományi Centrum
1601		Jász- Nagykun-Szolnok Megyei Hetényi Géza Kórház-Rendelőintézet, Szolnok
1801		Markusovszky Egyetemi Oktató Kórház, Szombathely
22/b.	* 04P 134E	Légzőrendszer kisebb video-thoracoscopos műtétei
0154		Országos Onkológiai Intézet, Budapest
0156		Országos Korányi TBC és Pulmonológiai Intézet, Budapest
0242		Pécsi Tudományegyetem Klinikai Központ
0643		Szegedi Tudományegyetem Szent-Györgyi Albert Klinikai Központ
0940		Debreceni Egyetem, Orvos- és Egészségtudományi Centrum
1601		Jász- Nagykun-Szolnok Megyei Hetényi Géza Kórház-Rendelőintézet, Szolnok
1801		Markusovszky Egyetemi Oktató Kórház, Szombathely
22/c.	* 04P 170Z	Légzőrendszer kisebb video-thoracoscopos műtétei súlyos társult betegséggel
0154		Országos Onkológiai Intézet, Budapest
0156		Országos Korányi TBC és Pulmonológiai Intézet, Budapest
0242		Pécsi Tudományegyetem Klinikai Központ
0643		Szegedi Tudományegyetem Szent-Györgyi Albert Klinikai Központ
0940		Debreceni Egyetem, Orvos- és Egészségtudományi Centrum
1601		Jász- Nagykun-Szolnok Megyei Hetényi Géza Kórház-Rendelőintézet, Szolnok
1801		Markusovszky Egyetemi Oktató Kórház, Szombathely
22/d.	* 04P 171Z	Légzőrendszer nagyobb video-thoracoscopos műtétei súlyos társult betegséggel
0154		Országos Onkológiai Intézet, Budapest
0156		Országos Korányi TBC és Pulmonológiai Intézet, Budapest
0242		Pécsi Tudományegyetem Klinikai Központ
0643		Szegedi Tudományegyetem Szent-Györgyi Albert Klinikai Központ
0940		Debreceni Egyetem, Orvos- és Egészségtudományi Centrum
1601		Jász- Nagykun-Szolnok Megyei Hetényi Géza Kórház-Rendelőintézet, Szolnok

1801

Markusovszky Egyetemi Oktató Kórház, Szombathely”

4. Az R1. 4. számú melléklet 24. pontjában a „0303” megjelölésű sor helyébe a következő sor lép:

„0301

Bács-Kiskun Megyei Kórház, Kecskemét”

5. Az R1. 4. számú melléklet 31/a., 31/b., 35., 35/a., 36., 37., 38., 61. és 62. pontja a „0301” megjelölésű sort követően a következő sorral egészül ki:

„0401

Békés Megyei Pándy Kálmán Kórház, Gyula”

6. Az R1. 4. számú melléklet 54. 55. és 56. pontjában a „1035” megjelölésű sor helyébe a következő sor lép:

„1035

Albert Schweitzer Kórház-Rendelőintézet, Hatvan”

7. Az R1. 4. számú melléklet 64. pontja a „0643” megjelölésű sort követően a következő sorral egészül ki:

„0701 Fejér Megyei Szent György Egyetemi Oktató Kórház, Székesfehérvár”

8. Az R1. 4. számú melléklet 64. pontja az „1601” megjelölésű sort követően a következő sorral egészül ki:

„1801 Markusovszky Egyetemi Oktató Kórház, Szombathely”

9. Az R1. 4. számú melléklet 64. pontja a „2001” megjelölésű sort követően a következő sorral egészül ki:

„2237 Budai Irgalmasrendi Kórház”

10. Az R1. 4. számú melléklet 65. pontja a „0643” megjelölésű sort követően a következő sorral egészül ki:

„0701 Fejér Megyei Szent György Egyetemi Oktató Kórház, Székesfehérvár”

11. Az R1. 4. számú melléklet 65. pontja a „0801” megjelölésű sort követően a következő sorral egészül ki:

„0802 Soproni Erzsébet Oktató Kórház és Rehabilitációs Intézet”

12. Az R1. 4. számú melléklet 66. pontja a „0112” megjelölésű sort követően a következő sorral egészül ki:

„0115 Jahn Ferenc Dél-pesti Kórház és Rendelőintézet”

13. Az R1. 4. számú melléklet 66/a. pontja a „0101” megjelölésű sort követően a következő sorral egészül ki:

„0115 Jahn Ferenc Dél-pesti Kórház és Rendelőintézet”

14. Az R1. 4. számú melléklet 93/d., 93/e., 93/f. és 93/g. pontja a „0401” megjelölésű sort követően a következő sorral egészül ki:

„0402 Dr. Réthy Pál Kórház-Rendelőintézet, Békéscsaba”

15. Az R1. 4. számú melléklet 100/a., 100/b. és 101/c. pont „01E8” megjelölésű sora helyébe a következő sor lép:

„01E8 Szent Margit Kórház, Budapest (Fejlődésneurológiai Osztály)”

16. Az R1. 4. számú melléklete a következő 117/g. ponttal egészül ki:

„117/g. 0140	* 99P 941E	Tüdőátültetés Semmelweis Egyetem, Budapest”
-----------------	------------	--

17. Az R1. 4. számú melléklete a következő 122/d-122/g. ponttal egészül ki:

„122/d. 01A3 0242 0643 0940	*99P 9950	Kiterjesztett gerincműtét Budai Egészségközpont Kft Pécsi Tudományegyetem Klinikai Központ Szegedi Tudományegyetem Szent-Györgyi Albert Klinikai Központ Debreceni Egyetem, Orvos- és Egészségtudományi Centrum
122/e. 01A3 0242 0643 0940	*99P 9951	Kombinált ventro-dorsalis gerincműtét Budai Egészségközpont Kft Pécsi Tudományegyetem Klinikai Központ Szegedi Tudományegyetem Szent-Györgyi Albert Klinikai Központ Debreceni Egyetem, Orvos- és Egészségtudományi Centrum
122/f. 0163 0242 0643 0940	*99P 9952	Kiterjesztett idegsebészeti műtétek Országos Klinikai Idegtudományi Intézet, Budapest Pécsi Tudományegyetem Klinikai Központ Szegedi Tudományegyetem Szent-Györgyi Albert Klinikai Központ Debreceni Egyetem, Orvos- és Egészségtudományi Centrum
122/g. 0163 0242 0643 0940	*99P 9953	Kombinált idegsebészeti műtétek Országos Klinikai Idegtudományi Intézet, Budapest Pécsi Tudományegyetem Klinikai Központ Szegedi Tudományegyetem Szent-Györgyi Albert Klinikai Központ Debreceni Egyetem, Orvos- és Egészségtudományi Centrum

18. Az R1. 4. számú melléklete a következő 123/c. ponttal egészül ki:

„123/c.	*+++ 99M 9663	Intenzív osztályon végzett akut, folyamatos dialízis Az eljárás a külön jogszabály szerinti II. és III. progresszivitás eljárási szintű intenzív terápiás osztályról jelenthető.”
---------	---------------	---

19. Az R1. 4. számú melléklet

19.1. 21. pontjában a „* 03P 0950 Cochlearis implantatum beültetése (implantatumár térítése nélkül)” szövegrész helyébe a „* 03P 0950 Közép- és belsőfül hallásjavító implantátum és processzor beültetése (implantátum- és processzorár térítése nélkül)” szöveg,

19.2. 22. pontjában a „* 04P 1330 Nagyobb mellkasi műtétek” szövegrész helyébe a „* 04P 1330 Légzőrendszer nagyobb, nyitott műtétei” szöveg,

19.3. 23. pontjában a „* 04P 172Z Nagyobb mellkasi műtétek súlyos társult betegséggel” szövegrész helyébe a „* 04P 172Z Légzőrendszer nagyobb, nyitott műtétei súlyos társult betegséggel” szöveg

lép.

20. Hatályát veszti az R1. 4. számú melléklet

- 20.1. 3/c., 9., 17/a., 17/b., 39., 40., 41., 42., 52., 63., 81., 86. és 92/a. pontja,
20.2. 7., 65/a., 65/b., 93/c., 111. és 112. pontjában a „1502” megjelölésű sor,
20.3. 25/a. pontjában a „04M 145A” és a „04M 145B” megjelölésű sor,
20.4. 65/a. és 65/b. pontjában a „0304” és az „1505” megjelölésű sor,
20.5. 93/d., 93/e., 93/f., 93/g. pontjában a „0804” megjelölésű sor,
20.6. 100/a., 100/b. és 101/c. pontjában a „0106” megjelölésű sor.

7. melléklet a .../2013. (...) EMMI rendelethez

Az R1. 4. számú melléklet 121. és 122/a. pontja a „1801” megjelölésű sort követően a következő sorral egészül ki:

„1901

Csolnoky Ferenc Kórház, Veszprém”

8. melléklet a .../2013. (...) EMMI rendelethez

1. Az R1. 8. számú melléklet Nagy értékű, országosan nem elterjedt műtéti eljárások, beavatkozások díjtételei” táblázat 6. pontja helyébe a következő rendelkezés lép:

			<i>[Megnevezés]</i>	<i>Díjtétel</i>
				<i>(E Ft)</i>
6.		25510	Cadaver donor vércsoport és virológiai vizsgálatai	81,3

2. Az R1. 8. számú melléklet Nagy értékű, országosan nem elterjedt műtéti eljárások, beavatkozások díjtételei” táblázat 8. pontja helyébe a következő rendelkezés lép:

			<i>[Megnevezés]</i>	<i>Díjtétel</i>
				<i>(E Ft)</i>
8.		53750	Szívátültetés	16 000

3. Az R1. 8. számú melléklet Nagy értékű, országosan nem elterjedt műtéti eljárások, beavatkozások díjtételei” táblázat 10. pontja helyébe a következő rendelkezés lép:

			<i>[Megnevezés]</i>	<i>Díjtétel</i>
				<i>(E Ft)</i>
10.	*****	53350	Tüdőátültetés	20 000

4. Az R1. 8. számú melléklet Nagy értékű, országosan nem elterjedt műtéti eljárások, beavatkozások díjtételei” táblázat 12. pontja helyébe a következő rendelkezés lép:

			<i>[Megnevezés]</i>	<i>Díjtétel</i>
				<i>(E Ft)</i>
12.		53753	Műszív beültetés	425

5. Az R1. 8. számú melléklet Nagy értékű, országosan nem elterjedt műtéti eljárások, beavatkozások díjtételei” táblázata a következő 15-18. ponttal egészült ki:

			[Megnevezés]	Díjtétel
				(E Ft)
15.		5812J	Kiterjesztett gerincműtét	2 500
16.		5812K	Kombinált ventro-dorsalis gerincműtét	5 000
17.		5812L	Kiterjesztett idegsebészeti műtétek	2 500
18.		5812M	Kombinált idegsebészeti műtétek	5 000

6. Az R1. 8. számú melléklet „Nagy értékű, országosan nem elterjedt műtéti eljárások, beavatkozások díjtételei” táblázat végjegyzete a következő rendelkezéssel egészül ki:

„Kiterjesztett gerincműtétért járó finanszírozási díj az alábbi indikációkban számolható el:

Progresszív súlyos (65 fokot meghaladó), keringési és légzési elégtelenséghez vezető, mellkasi deformitással járó gerincgörbületek műtéti kezelése, intenzív ellátása..
Primer malignus gerincdaganat kiterjesztett műtéti, csigolyatest eltávolítással „en block” rezekcióval és tumorprotézis beültetésével, mely magában foglalja a teljes intenzív ellátást is.

Kombinált ventro-dorsalis gerincműtétért járó finanszírozási díj az alábbi indikációkban számolható el:

Progresszív súlyos (65 fokot meghaladó), keringési és légzési elégtelenséghez vezető, mellkasi deformitással járó gerincgörbületek kombinált ventro-dorsalis több ülésben elvégzett műtéti definitív korrekciója és stabilizációja, mely magában foglalja a release műtétet követő HALO extenziót, az 5 napot meghaladó posztoperatív gépi lélegeztetést, intenzív ellátást.
Primer malignus gerincdaganat miatt több ülésben elvégzett kombinált ventro-dorsalis műtét, csigolyatest eltávolítással „en block” rezekcióval és tumorprotézis beültetésével, mely magában foglalja a teljes intenzív ellátást is.
Spinális infekció miatt ventro-dorsalis több ülésben elvégzett speciális műtét, mely magában foglalja a teljes intenzív ellátást is.

Kiterjesztett idegsebészeti műtétért járó finanszírozási díj az alábbi indikációkban számolható el:

Szelektív dorsalis rhizotomia (SDR) intraoperatív elektrofiziológiai monitorozással.
Az intramedullaris daganatok intraoperatív elektrofiziológiai monitorozással végzett totális eltávolítása (legalább 90%-os eltávolítás)
A cervicothoracalis átmenet komplex elől-ról-hátulról történő rögzítése clavicula resectioval és/vagy sternum felezéssel
A nyaki gerinc elülső, 3 szegmentumot meghaladó rögzítése (törés, tumor vagy degeneratív megbetegedések miatt).
Az agytörzsi és axialis daganatok funkcionális MR-en és tractográfiás vizsgálaton alapuló navigációval történő totális eltávolítása (legalább 90%-os eltávolítás).
A paranasalis sinusokba és/vagy az arckoponyára is terjedő kombinált transcranialis és transfacialis behatolást egyaránt igénylő egy ülésben végzett műtétek
A clivus, illetve a clivus régió tumorainak transoralis és/vagy transnasalis totális resectioja (legalább 90%-os eltávolítás).
Plexus sérültek gerincvelői ideg reimplantációja autograft használatával 3 hónapon belül

Kombinált idegsebészeti műtétért járó finanszírozási díj az alábbi indikációkban számolható el:

Több ülésben végzett szelektív dorsalis rhizotomia (SDR) intraoperatív elektrofiziológiai monitorozással, ortopédiai kiegészítő műtétekkel.
Az óriás aneurysmák transcranialis úton való lezárása hypothermiában szívmegállítás mellett
Az óriás aneurysmák transcranialis ellátása egy ülésben végzett bypass műtéttel, és ha szükséges endovascularis intervencióval

A craniocervicalis átmenet HALO-ban, egy ülésben történő complex rögzítése (transorális dens resectio + hátsó stabilizálás)
Súlyos craniostenosis miatt végzett rekonstrukciós műtét.

”

7. Az R. 8. számú melléklet „A PET/CT vizsgálatért járó finanszírozási díj az alábbi indikációkban számolható el:” című táblázata a következő sorral egészül ki:

<i>(Indikáció megnevezése)</i>	<i>BNO csoport)</i>
Tüdőtranszplantáció előtti kivizsgálás 50 év felett****	D86.0; D86.1; D86.2; D86.8; D86.9; J47; I27.0; I27.8; J84.1; J84.8; J84.9; E84.0; E84.1; E84.8; E84.9; J44.0; J44.1; J44.8; J44.9; Q21.80

8. Az R. 8. számú melléklet „A PET/CT vizsgálatért járó finanszírozási díj az alábbi indikációkban számolható el:” című táblázatát követő végjegyzet a következő szövegrésszel egészül ki:

(* Csak abban az esetben, ha biopszia nem végezhető és más módszerrel a diagnózis nem tisztázható.

** Non-Hodgkin lymphomáknál csak az agresszív típus esetében.

*** Csak abban az esetben, ha a betegség terápiaerezisztens, a góc egyéb módon (MR) nem diagnosztizálható és a beteg műtétre vár)

„**** A Tüdő Transzplantációs Bizottság támogató javaslata szükséges”

9. melléklet a .../2013. (...) EMMI rendelethez

1. Az R1. 9. számú melléklet I. pont „12219” és „12220” megjelölésű sorai helyébe a következő sorok lépnek:

(OENO)	Megnevezés	Csak a II. fejezetben felsorolt aneszteziológiai eljárások alkalmazásával végezhető egynapos ellátásként	Csak fekvőbeteg-szakellátó szervezeti egységben végezhető egynapos ellátásként	Sürgősségi indikáció esetén csak fekvőbeteg-szakellátó szervezeti egységben végezhető egynapos ellátásként	Minimum 20 óra ellátási időt követően - beleértve a beteg-megfigyelés időtartamát - számolható el egynapos ellátásként	Sürgősségi indikáció esetén az egynapos ellátás kritériuma”
12219	Neovascularisatioval járó időskori macula degeneráció fotodinámias kezelése		x			
12220	Neovascularisatioval járó időskori macula degeneráció kezelése intravitrealis injekcióval		x			

2. Az R1. 9. melléklet III. pont „12219” és „12220” megjelölésű sorai helyébe a következő sorok lépnek:

OENO kód	OENO megnevezés	HBCs kód	HBCs megnevezés
12219	Neovascularisatioval járó időskori	02P 0633	Neovascularisatioval járó

	macula degeneráció fotodinámiás kezelése		időskori macula degeneratio kezelése
12220	Neovascularisatioval járó időskori macula degeneráció kezelése intravitrealis injekcióval	02P 0633	Neovascularisatioval járó időskori macula degeneratio kezelése

3. Az R1. 9. számú melléklete „III. Egynapos beavatkozáshoz hozzárendelt HBCs csoportok” pontjában foglalt táblázat „51470” megjelölésű sorát követően a következő sorral egészül ki:

<i>(OENO kód)</i>	<i>OENO megnevezés</i>	<i>HBCs kód</i>	<i>HBCs megnevezés</i>
51470	Anterior Chamber Lens implantatio	02P 0671	Lencseműtétek műlencse beültetéssel, a műlencse ár térítése nélkül

4. Az R1. 9. számú melléklete „III. Egynapos beavatkozáshoz hozzárendelt HBCs csoportok” pontjában foglalt táblázat „51471” megjelölésű sorát követően a következő sorral egészül ki:

<i>(OENO kód)</i>	<i>OENO megnevezés</i>	<i>HBCs kód</i>	<i>HBCs megnevezés</i>
51471	Posterior Chamber Lens implantatio	02P 0671	Lencseműtétek műlencse beültetéssel, a műlencse ár térítése nélkül

5. Az R1. 9. számú melléklete „III. Egynapos beavatkozáshoz hozzárendelt HBCs csoportok” pontjában foglalt táblázat „51474” megjelölésű sorát követően a következő sorral egészül ki:

<i>(OENO kód)</i>	<i>OENO megnevezés</i>	<i>HBCs kód</i>	<i>HBCs megnevezés</i>
51474	Szürkehályog műtét phacoemulsificatio módszerrel, hajl. műlencse-beültetéssel	02P 0681	Szürkehályog műtét phacoemulsificatio módszerrel, hajlítható műlencse beültetése a műlencse ár térítése nélkül

6. Az R1. 9. számú melléklet III. és IV. pontjában foglalt táblázatok „58691” megjelölésű sorai helyébe a következő sorok lépnek:

<i>(OENO kód)</i>	<i>OENO megnevezés</i>	<i>HBCs kód</i>	<i>HBCs megnevezés</i>
58691	Excisio gynecomastiae	*09P 4930	Emlőműtétek nem malignus daganatok miatt

10. melléklet a .../2013. (...) EMMI rendelethez

Az R1. 10. számú mellékletben foglalt táblázat 11. pontja helyébe a következő rendelkezés lép:

	(Elszámolható HBCs csoportok:	ha BNO:	és az OENO:)
--	-------------------------------	---------	--------------

11. Cysticus fibrosos betegek intravénás antibiotikum kezelése	145C	Diagn. „1” típus: E8400, E8410, E8480, E8490, Q3300 és diagn. „3” típus: J1200, J1210, J1220, J1280, J1290, J1291, J1292, J1299, J13H0, J14H0, J1500, J1510, J1520, J1530, J1540, J1550, J1560, J1570, J1580, J1590, J1600, J1680, J1800, J1810, J1820, J1880, J1890, J2000, J2010, J2020, J2030, J2040, J2050, J2060, J2070, J2080, J2090, J2100, J2180, J2190	92263
--	------	--	-------

11. melléklet a .../2013. (...) EMMI rendelethez

1. Az R1. 14. melléklet B) pontjában foglalt táblázat a „**06M 290C**” **megjelölésű sora helyébe** a következő sor lép, és azt követően a következő sorokkal egészül ki:

06M 290C	Endoszkópiával igazolt gastrointestinalis vérzés, több mint 2E transzfúzióval endoszkópos vérzéscsillapítás nélkül
06M 290D	Endoszkópiával igazolt gastrointestinalis vérzés, több mint 2E transzfúzióval endoszkópos vérzéscsillapítással (injektálás)
06M 290E	Endoszkópiával igazolt gastrointestinalis vérzés, több mint 2E transzfúzióval endoszkópos vérzéscsillapítással (kivéve injektálás)

2. Hatályát veszti az R1. 14. melléklet

2.1. I. rész B) pontjában foglalt táblázat „*01P 003F” és „05M 2050” megjelölésű sora,

2.2. I. rész D) pont D.1. alpontjában foglalt táblázat „*08P 401C” megjelölésű sora.

12. melléklet a .../2013. (...) EMMI rendelethez

Az R1. 16. számú mellékletében foglalt táblázat helyébe a következő táblázat lép:

	Ellátási forma megnevezése	Havi fix összegű díjazás mértéke (Ft/hó)
1.	I. progresszivitási szintű sürgősségi betegellátó osztály	5 924 000
2.	II. progresszivitási szintű sürgősségi betegellátó osztály	13 068 000
3.	III. progresszivitási szintű sürgősségi betegellátó osztály	17 933 000
4.	Speciális sürgősségi centrum (egy-egy szakterület regionális vagy országos feladatainak ellátására kijelölt centrum, ha a 24	2 965 000

	órás folyamatos felvételt a hét minden napján ellátja)			
5.	Traumatológia (a traumatológiai osztály a besorolási szinteknek megfelelő havi fix összegű díjazásra jogosult, ha a 24 órás folyamatos felvételt a hét minden napján ellátja)	I. szint	II. szint	III. szint
		1 100 000	2 178 000	4 782 000

13. melléklet a .../2013. (...) EMMI rendelethez

1. Az R2. 2. melléklete a

(OENO kód)	Cs	Egészségügyi eljárás	01	02	03	04	05	06	07	08	09	10	11	12
11060		Vizsgálat foglalkozási megbetegedés megelőzése vagy megállapítása céljából												

13	14	16	18	19	22	24	26	28	29	31	32	33	34	38	39	40	46	48	50	51	54	55	56	59	601	604	65	A2	OENO kód(2)
																									X				11060

szövegrészt követően a következő szövegrésszel egészül ki:

(OENO kód)	Cs	Egészségügyi eljárás	01	02	03	04	05	06	07	08	09	10	11	12
11061		Szakhatósági és szakértői feladatok ellátásához kapcsolódó vélemény kialakítása és kiadása I. és II. fokon, személyes megjelenéssel												
11062		Szakhatósági és szakértői feladatok ellátásához kapcsolódó vélemény kialakítása és kiadása I. és II. fokon irat alapján												
11063		Kiegészítő kód az I. és II. fokú komplex és egyéb szakértői vizsgálatok helyszínen történő végzéséhez												
11064	*	A felsőoktatásban részt vevő hallgatók fogyatékoságának megállapítására irányuló szakértői eljárás végzése												

13	14	16	18	19	22	24	26	28	29	31	32	33	34	38	39	40	46	48	50	51	54	55	56	59	601	604	65	A2	OENO kód(2)
																										X			11061
																										X			11062
																										X			11063
																										X			11064

2. Az R2. 2. mellékletében a

(OENO kód)	Cs	Egészségügyi eljárás	01	02	03	04	05	06	07	08	09	10	11	12
12086		Elektromyographia ismételt/páros ingerléssel					O				X			

13	14	16	18	19	22	24	26	28	29	31	32	33	34	38	39	40	46	48	50	51	54	55	56	59	601	604	65	A2	OENO kód(2)
	O				O								O							O			O						12086

szövegrész helyébe a

(OENO kód)	Cs	Egészségügyi eljárás	01	02	03	04	05	06	07	08	09	10	11	12
12086		Repetitív ideg ingerlés					O				X			

13	14	16	18	19	22	24	26	28	29	31	32	33	34	38	39	40	46	48	50	51	54	55	56	59	601	604	65	A2	OENO kód(2)
	O				O								O							O			O						12086

szöveg lép.

3. Az R2. 2. mellékletében a

(OENO kód)	Cs	Egészségügyi eljárás	01	02	03	04	05	06	07	08	09	10	11	12
12087		Elektromyographia, egyes rost vizsgálatok					O				X			

13	14	16	18	19	22	24	26	28	29	31	32	33	34	38	39	40	46	48	50	51	54	55	56	59	601	604	65	A2	OENO kód(2)
													O							O			O						12087

szövegrész helyébe a

(OENO kód)	Cs	Egészségügyi eljárás	01	02	03	04	05	06	07	08	09	10	11	12
12087		Elektromyographia, egyes rost vizsgálatok, Jitter mérés					O				X			

13	14	16	18	19	22	24	26	28	29	31	32	33	34	38	39	40	46	48	50	51	54	55	56	59	601	604	65	A2	OENO kód2)
													O							O			O						12087

szöveg lép.

4. Az R2. 2. mellékletében a

(OENO kód)	Cs	Egészségügyi eljárás	01	02	03	04	05	06	07	08	09	10	11	12
12087		Elektromyographia, egyes rost vizsgálatok, Jitter mérés					O				X			

13	14	16	18	19	22	24	26	28	29	31	32	33	34	38	39	40	46	48	50	51	54	55	56	59	601	604	65	A2	OENO kód2)
													O							O			O						12087

szövegrészt követően a

(OENO kód)	Cs	Egészségügyi eljárás	01	02	03	04	05	06	07	08	09	10	11	12
12088		Elektromyographia					O				X			

13	14	16	18	19	22	24	26	28	29	31	32	33	34	38	39	40	46	48	50	51	54	55	56	59	601	604	65	A2	OENO kód2)
													O							O			O						12088

szövegrész a hatályát veszti.

5. Az R2. 2. mellékletében a

(OENO kód)	Cs	Egészségügyi eljárás	01	02	03	04	05	06	07	08	09	10	11	12
1208C		Elektromyographia palati et laryngis					O	O			X			

13	14	16	18	19	22	24	26	28	29	31	32	33	34	38	39	40	46	48	50	51	54	55	56	59	601	604	65	A2	OENO kód2)
													O							O			O						1208C

szövegrészt követően a

(OENO kód)	Cs	Egészségügyi eljárás	01	02	03	04	05	06	07	08	09	10	11	12
1208D		Impulzus diagnosztika spinalis eredetű motoros zavarnál					O				X			
1208E		Impulzus diagnosztika a plexus brachialis ellátási területén					O				X			
1208F		Impulzus diagnosztika a n. facialis ellátási területén					O	O			X			
1208G		Impulzus diagnosztika a n. ischiadicus ellátási területén					O				X			
1208H		Elektromyographia a tremor differenciáldiagnosztikájához, minimum 2 izomból					O				X			

13	14	16	18	19	22	24	26	28	29	31	32	33	34	38	39	40	46	48	50	51	54	55	56	59	601	604	65	A2	OENO kód2)
	O				O								O							O			O						1208D
					O								O							O			O						1208E
					O								O							O			O						1208F
					O								O							O			O						1208G
													O							O			O						1208H

szövegrész a hatályát veszti.

6. Az R2. 2. melléklete a

(OENO kód)	Cs	Egészségügyi eljárás	01	02	03	04	05	06	07	08	09	10	11	12
1208C		Elektromyographia palati et laryngis					O	O			X			

13	14	16	18	19	22	24	26	28	29	31	32	33	34	38	39	40	46	48	50	51	54	55	56	59	601	604	65	A2	OENO kód2)
													O							O			O						1208C

szövegrészt követően a következő szövegrésszel egészül ki:

(OENO kód)	Cs	Egészségügyi eljárás	01	02	03	04	05	06	07	08	09	10	11	12
1208I		Blink reflex					O				X			

13	14	16	18	19	22	24	26	28	29	31	32	33	34	38	39	40	46	48	50	51	54	55	56	59	601	604	65	A2	OENO kód2)
																						O							1208I

7. Az R2. 2. mellékletében a

(OENO kód)	Cs	Egészségügyi eljárás	01	02	03	04	05	06	07	08	09	10	11	12
12605		EKG Holter monitorizálása	O				O				O			O

13	14	16	18	19	22	24	26	28	29	31	32	33	34	38	39	40	46	48	50	51	54	55	56	59	601	604	65	A2	OENO kód2)
					O	O									O	X	O						O						12605

szövegrészt követően a

(OENO kód)	Cs	Egészségügyi eljárás	01	02	03	04	05	06	07	08	09	10	11	12
12606		Transztelefonikus EKG												

13	14	16	18	19	22	24	26	28	29	31	32	33	34	38	39	40	46	48	50	51	54	55	56	59	601	604	65	A2	OENO kód2)
																X	O						O						12606

szövegrész a hatályát veszti.

8. Az R2. 2. melléklete a

(OENO kód)	Cs	Egészségügyi eljárás	01	02	03	04	05	06	07	08	09	10	11	12
12605		EKG Holter monitorizálása	O				O				O			O

13	14	16	18	19	22	24	26	28	29	31	32	33	34	38	39	40	46	48	50	51	54	55	56	59	601	604	65	A2	OENO kód2)
					O	O									O	X	O						O						12605

szövegrészt követően a következő szövegrésszel egészül ki:

(OENO kód)	Cs	Egészségügyi eljárás	01	02	03	04	05	06	07	08	09	10	11	12
12607		Transztelefonikus EKG alkalmazása akut kardiális körképekben												
12608		Transztelefonikus EKG alkalmazása posztoperatív kardiális körképekben												
12609		Transztelefonikus EKG elektív esetekben												

13	14	16	18	19	22	24	26	28	29	31	32	33	34	38	39	40	46	48	50	51	54	55	56	59	601	604	65	A2	OENO kód2)
																X	O						O						12607
																X	O						O						12608
																X	O						O						12609

9. Az R2. 2. melléklete a

(OENO kód)	Cs	Egészségügyi eljárás	01	02	03	04	05	06	07	08	09	10	11	12
19700		Rehabilitációs felmérés és értékelés												

13	14	16	18	19	22	24	26	28	29	31	32	33	34	38	39	40	46	48	50	51	54	55	56	59	601	604	65	A2	OENO kód2)
					X																				O				19700

szövegrészt követően a következő szövegrésszel egészül ki:

(OENO kód)	Cs	Egészségügyi eljárás	01	02	03	04	05	06	07	08	09	10	11	12
19700		Rehabilitációs felmérés és értékelés												

13	14	16	18	19	22	24	26	28	29	31	32	33	34	38	39	40	46	48	50	51	54	55	56	59	601	604	65	A2	OENO kód2)
					X																								19700

14. melléklet a .../2013. (...) EMMI rendelethez

1. Az R2. 3. melléklet „11055 I. fokú orvosi bizottság szakvéleményének kialakítása és kiadása munkaképesség csökkenés elbírálása céljából” megjelölésű része helyébe a következő rész lép:

„11055 I. fokú bizottság komplex szakvéleményének kialakítása és kiadása a megváltozott munkaképességű személyek esetén

Legalább két orvos, egy foglalkozási rehabilitációs- és egy szociális szakértő által végzett szakértői tevékenység a megváltozott munkaképességű személy össz-szervezeti egészségkárosodásának, egészségi állapotának, foglalkoztathatóságának, szociális helyzetének és szükségleteinek megállapítása céljából.

Kizárva: 11056”

2. Az R2. 3. mellékletének „**11056 II. fokú orvosi bizottság szakvéleményének kialakítása és kiadása munkaképesség csökkenés elbírálása céljából**” megjelölésű része helyébe a következő rész lép:

„11056 II. fokú bizottság komplex szakvéleményének kialakítása és kiadása a megváltozott munkaképességű személyek esetén

Legalább két orvos, egy foglalkozási rehabilitációs- és egy szociális szakértő által végzett szakértői tevékenység a megváltozott munkaképességű személy össz-szervezeti egészségkárosodásának, egészségi állapotának, foglalkoztathatóságának, szociális helyzetének és szükségleteinek megállapítása céljából, mely az elsőfokú eljárás döntése után benyújtott fellebbezési eljárás miatt válik szükségessé.

Kizárva: 11055”

3. Az R2. 3. melléklete a „**11060 Vizsgálat foglalkozási megbetegedés megelőzése vagy megállapítása céljából**” megjelölésű részét követően a következő részekkel egészül ki:

„11061 Szakhatósági és szakértői feladatok ellátásához kapcsolódó vélemény kialakítása és kiadása I. és II. fokon, személyes megjelenéssel”

A rehabilitációs hatóság jogszabályokban meghatározott egyéb feladatai a beteg jelenlétével, amelyek komplex minősítést, a rehabilitálhatóság véleményezését nem igénylik.

Kizárva: 11062

11062 Szakhatósági és szakértői feladatok ellátásához kapcsolódó vélemény kialakítása és kiadása I. és II. fokon irat alapján

A rehabilitációs hatóság jogszabályokban meghatározott egyéb feladatai a beteg jelenléte nélkül, az iratok alapján, amelyek komplex minősítést, a rehabilitálhatóság véleményezését nem igénylik.

Kizárva: 11061

11063 Kiegészítő kód az I. és II. fokú komplex és egyéb szakértői vizsgálatok helyszínen történő végzéséhez

Rehabilitációs célú szakértői vizsgálat a rendelőn kívül (pl. a beteg lakásán).

Együtt: 11055, 11056, 11061 mellett

Kizárva: 11062

11064 A felsőoktatásban részt vevő hallgatók fogyatékoságának megállapítására irányuló szakértői eljárás végzése

A felsőoktatásban részt vevő hallgatók fogyatékoságának megállapítására irányuló vizsgálat és szakvélemény kiadása, például diszlexia, diszgráfia, diszkalkulia, mozgásszervi-, hallási-, látási fogyatékoság, autizmus, hiperaktivitás stb. vizsgálatára, gyógypedagógus illetve pszichológus bevonásával.

Kizárva: 11055; 11056; 11061; 11062; 11063

Elszámolhatóság: évente legfeljebb egyszer”

4. Az R2. 3. melléklet „**12085 Elektromyographia, késői válasz (hullám) vizsgálat**” megjelölésű része helyébe a következő rész lép:

„12085 Elektromyographia, késői válasz (hullám) vizsgálat

A célizom fölé helyezett felszíni elektródákkal a kiválasztott ideg ingerlését végezve az M-válaszon kívül késői válasz regisztrálására.

Elszámolási lehetőség (maximum): izmonként 1; megjelenésenként 4

Kizárva: 12079; 1207C; 1207D; 1207R; 12081; 12087”

5. Az R2. 3. melléklet „**12086 Elektromyographia ismételt/páros ingerléssel**” megjelölésű része helyébe a következő rész lép:

„12086 Repetitív ideg ingerlés

A perifériás idegek motoros fáradási vizsgálata, alapvető a neuromuszkuláris funkció funkcionális értékeléséhez.

Elszámolási lehetőség (maximum): megjelenésenként 4

Kizárva: 12079; 1207C; 1207D; 1207R; 12081”

6. Az R2. 3. melléklet „**12087 Elektromyographia, egyes rost vizsgálatok**” megjelölésű része helyébe a következő rész lép:

„12087 Elektromyographia, egyes rost vizsgálatok, Jitter mérés

Egyes rost regisztrálására alkalmas, speciális tűelektródával a célizomba szúrva, onnan a beteg akaratlagos aktivitását felhasználva vagy egy elektromos stimulátort alkalmazva, egyes izomrost, illetve izomrost párok elektromos aktivitásának regisztrálása történik.

Elszámolási lehetőség (maximum): megjelenésenként 4

Kizárva: 12079; 1207C; 1207D; 1207R; 12081; 12085”

7. Az R2. 3. melléklete a „**12090 Diaphanoscopia cerebri**” megjelölésű részét megelőzően a következő résszel egészül ki:

„1208I Blink reflex

A Blink reflex agytörzsi reflex, a cornea reflex elektrofiziológiai megfelelője. A reflex afferens szára a n. trigeminus, efferens szára pedig a n. facialis. A módszer azon kevés elektrofiziológiai eljárások közé tartozik, amelyek képesek az agyidegek, valamint az agytörzs működését vizsgálni.

Elszámolási lehetőség (maximum): oldalanként 1, megjelenésenként 2”

8. Az R2. 3. melléklete a „**12610 EKG nyelőcső elektróddal**” megjelölésű részét megelőzően a következő részekkel egészül ki:

„12607 Transztelefonikus EKG alkalmazása akut kardiális kórképekben

A szív elektromos tevékenységének vizsgálata a beteget ellátó egészségügyi szakszemélyzet által aktiválható, 12 elvezetés rögzítésére alkalmas készülékkel. A készülék panasz alatt, vagy az esemény után közvetlenül rögzíti a beteg EKG-jét. Az EKG-t a memóriában tárolja és az erre a célra felszerelt centrumokba telemedicinalis úton továbbítja. A centrumban az EKG-t regisztrálják, értékelik, és archiválják. Egyúttal lehetőség van az azonnali telefonon történő gyors szakorvosi konzíliumra és szükség esetén tanácsadásra.

Indikációja: Akut miokardiális infarktus (STEMI+nSTEMI) valamint az észlelő orvos által a klinikai vizsgálatok alapján annak megalapozott gyanúja. A sikeres újraélesztést követő

állapot, amikor a szívleállásnak más egyértelmű oka (súlyos trauma, akut agyi történés, kivérzés stb.) nem merül fel.

Keringést megingató életveszélyes ritmuszavar, vagy közvetlenül azt követő állapot, amikor az EKG-n még jelentős ST-T eltérés látható, ami felveti a háttérben infarktus gyanúját. Akutan kialakuló mellkasi fájdalommal kísért súlyos szívelégtelenség, ahol az EKG felveti a háttérben akut infarktus gyanúját.

Elszámolási lehetőség (maximum): havonta 5

Kizárva: 12601; 12604; 12605; 89410; 89462; 12608; 12609

12608 Transztelefonikus EKG alkalmazása posztoperatív kardiális kórképekben

A szív elektromos tevékenységének vizsgálata a beteg által aktiválható, 12 elvezetés rögzítésére alkalmas készülékkel. A készülék panasz alatt, vagy az esemény után közvetlenül rögzíti a beteg EKG-jét. Az EKG-t a memóriában tárolja és az erre a célra felszerelt centrumokba telemedicinalis úton továbbítja. A centrumban az EKG-t regisztrálják, értékelik, és archiválják. A szakorvos EKG alapján tudja elbírálni a panaszok azonnali hospitalizációt igénylő voltát.

Indikációja: Akut coronaria szindrómás tágitáson vagy CABG (Coronary Artery Bypass Graft) műtéten átesett betegek, akiknél jelentősen csökkent a balkamra funkció (>30%), intenzív megfigyelés során a beavatkozás után regisztrált anginás panaszok, valamint intenzív monitorozás során észlelt kamrai, vagy magas frekvenciájú pitvari átmeneti ritmuszavarok állnak fenn, illetve malignus kamrai és pitvari eredetű ritmuszavarok (kamrafibrilláció, kamrai tachycardia, pitvarfibrillatio, PSVT,) ablációján átesett betegek.

Elszámolási lehetőség (maximum): a kardiológiai beavatkozást követő egy hónap időtartam alatt maximum 10

Kizárva: 12601; 12604; 12605; 89410; 89462; 12607; 12609

12609 Transztelefonikus EKG elektív esetekben

A szív elektromos tevékenységének a vizsgálata a beteg által aktiválható, 12 csatorna rögzítésére alkalmas készülékkel. A készülék panasz alatt, vagy az esemény (pl.: syncope) után közvetlenül, visszamenőleg is kb. 30 másodpercig rögzíti a beteg EKG-jét. Az EKG-t a memóriában tárolja, és az erre a célra felszerelt centrumba transztelefonikus úton továbbítja. A jelküldés a más módon nem diagnosztizálható kardiális eseményekre korlátozandó, illetve kiterjed a posztoperatív csoport időn túli (a beavatkozást követő 1 hónapot meghaladó) eseteire.

A centrumban az EKG-t regisztrálják, egyúttal lehetőség van a telefonon történő gyors orvosi tanácsadásra.

Indikációja: Angina pectoris, idült iszkémiás szívbetegség, paroxysmalis pitvari fibrillatio és flutter, paroxysmalis supraventricularis tachycardia, non sustained kamrai tachycardia.

Elszámolási lehetőség (maximum): havonta 10; évente 1 betegnél maximum 30

Kizárva: 12601; 12604; 12605; 89410; 89462; 12607; 12608

9. Az R2. 3. mellékletében a „96216 Suboxone leszoktató kezelés” és a „96217 Suboxone fenntartó kezelés” megjelölésű részek helyébe a következő részek lépnek:

„96216 Suboxone leszoktató kezelés

Suboxone leszoktató kezelés 8 mg/napi dózissal vonatkoztatva.

Kizárva: 96213; 96217

96217 Suboxone fenntartó kezelés

Suboxone fenntartó kezelés 4 mg/napi dózissra vonatkoztatva.

Elszámolási lehetőség: hetente 1 betegnél max. 42

Kizárva: 96213; 96216

10. Hatályát veszti az R2. 3. melléklet „**12088 Elektromacromyographia**”, „**1208D Impulzus diagnosztika spinalis eredetű motoros zavarnál**”, „**1208E Impulzus diagnosztika a plexus brachialis ellátási területén**”, „**1208F Impulzus diagnosztika a n. facialis ellátási területén**”, „**1208G Impulzus diagnosztika a n. ischiadicus ellátási területén**”, „**1208H Elektromyographia a tremor differenciáldiagnosztikájához, minimum 2 izomból**” és „**12606 Transztelefonikus EKG**” megjelölésű része.

15. melléklet a .../2013. (...) EMMI rendelethez

„1. melléklet a 10/2012. (II. 28.) NEFMI rendelethez

I. Az aktív és kúraszerű ellátások folyamatábrái

1. Összevonási szabályok

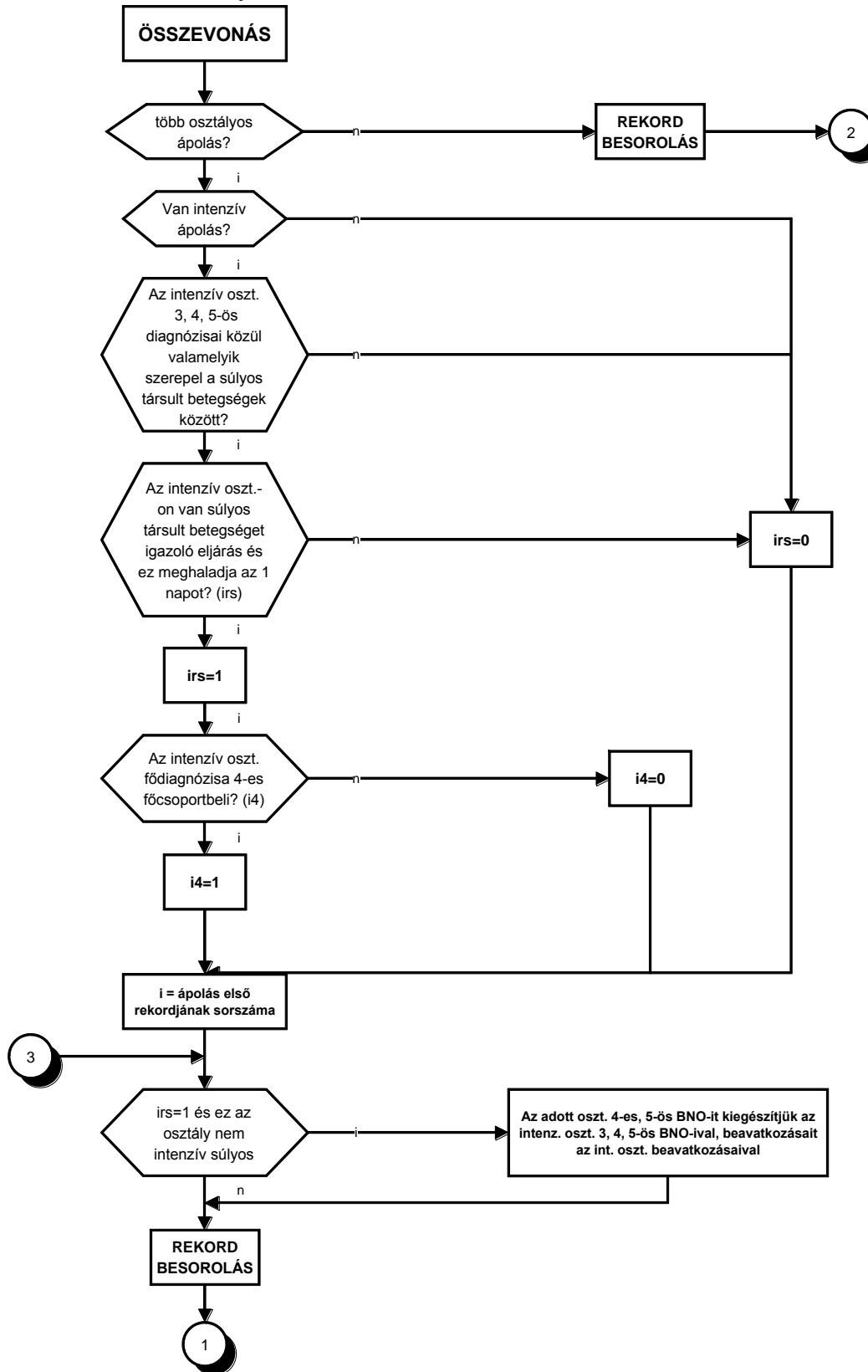

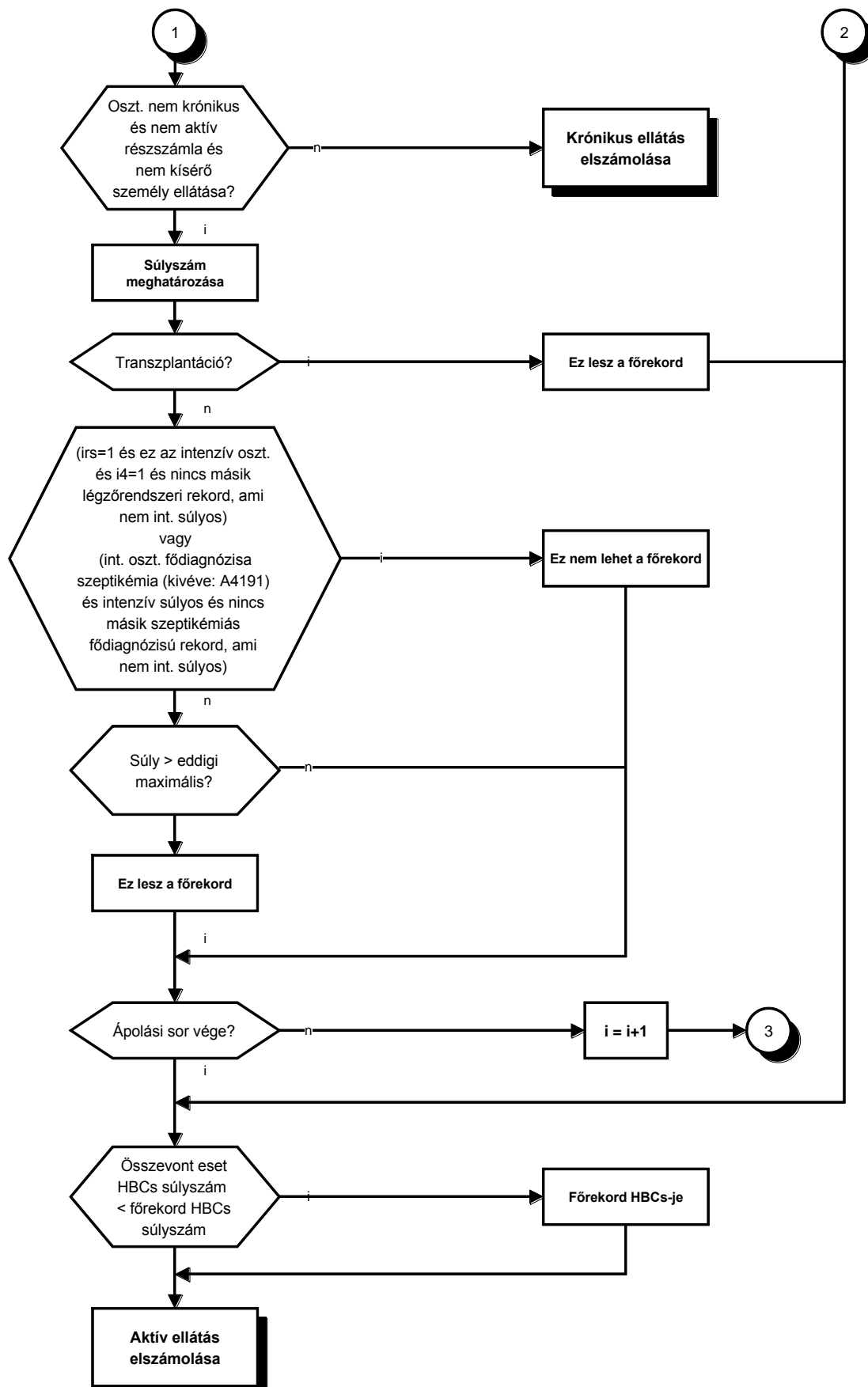

2. Főcsoport nélküli homogén betegségcsoportok

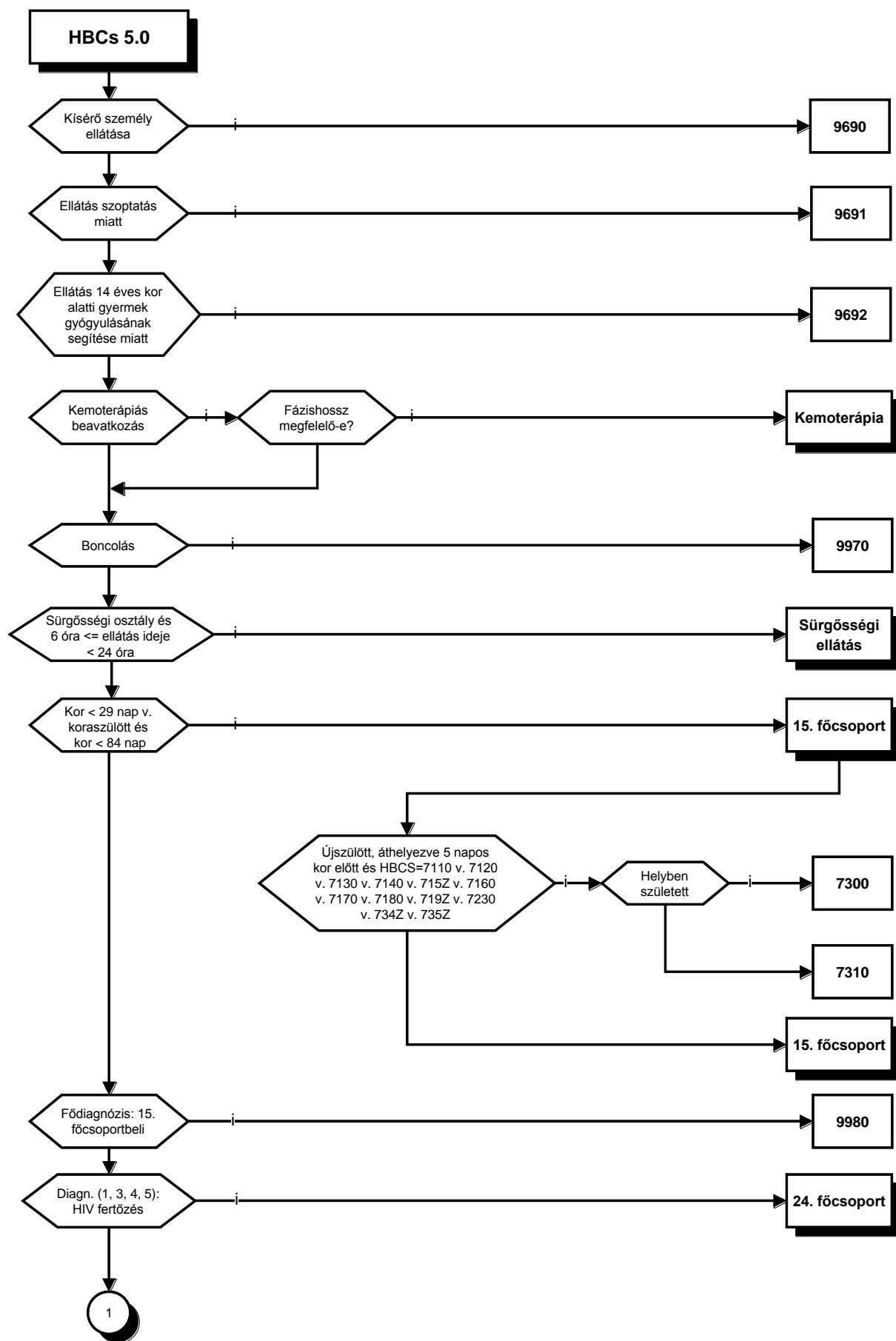

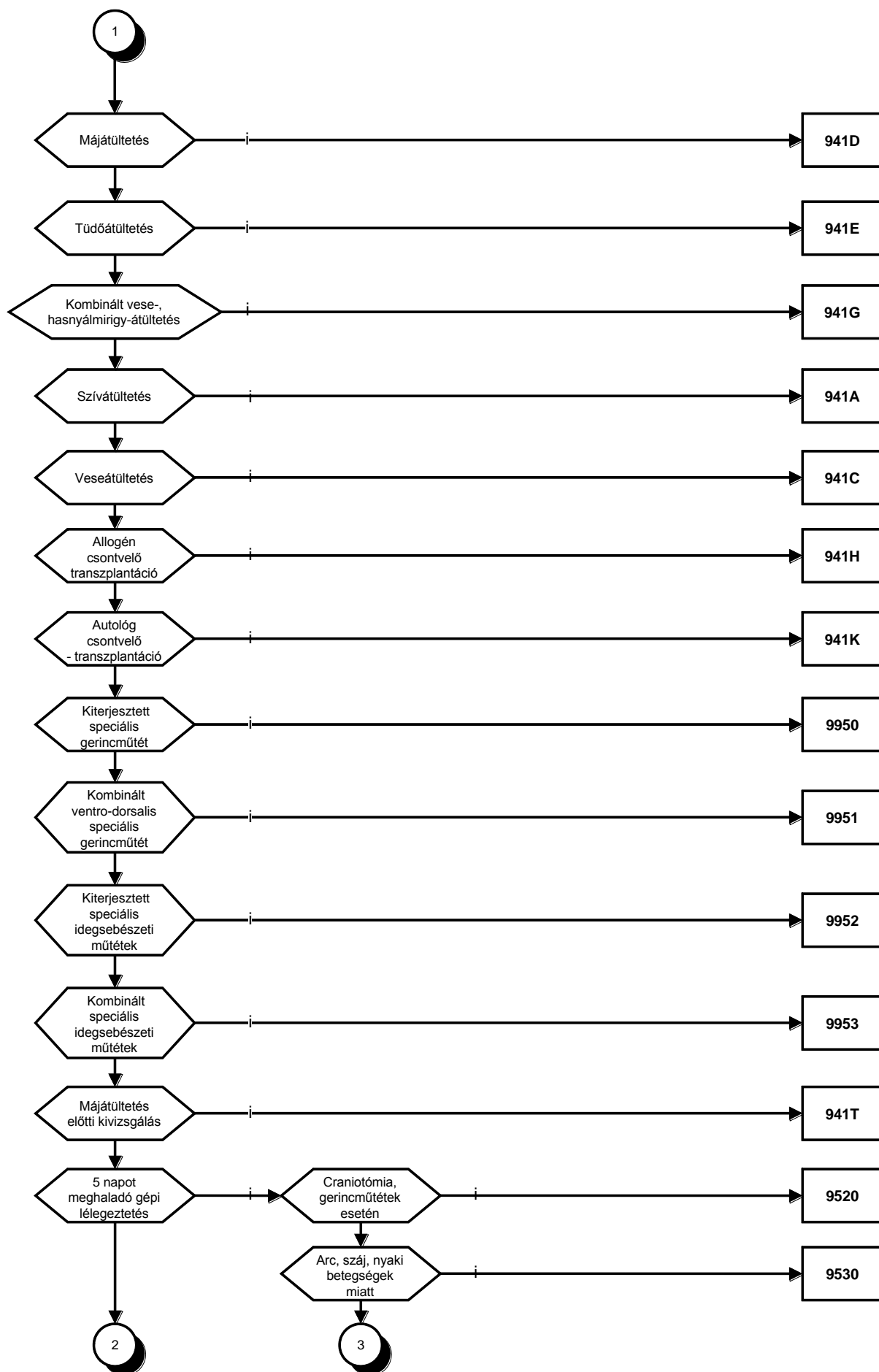

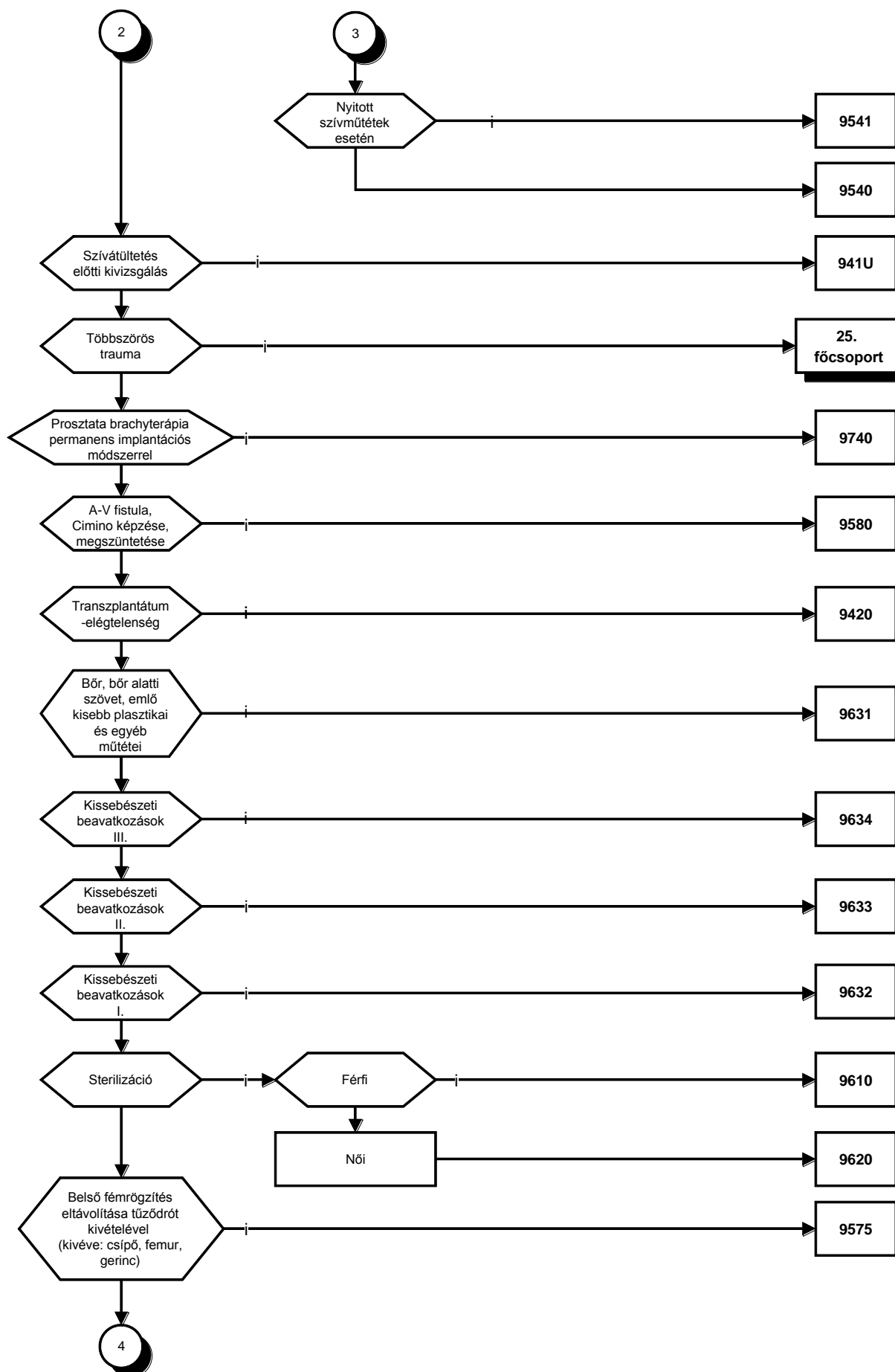

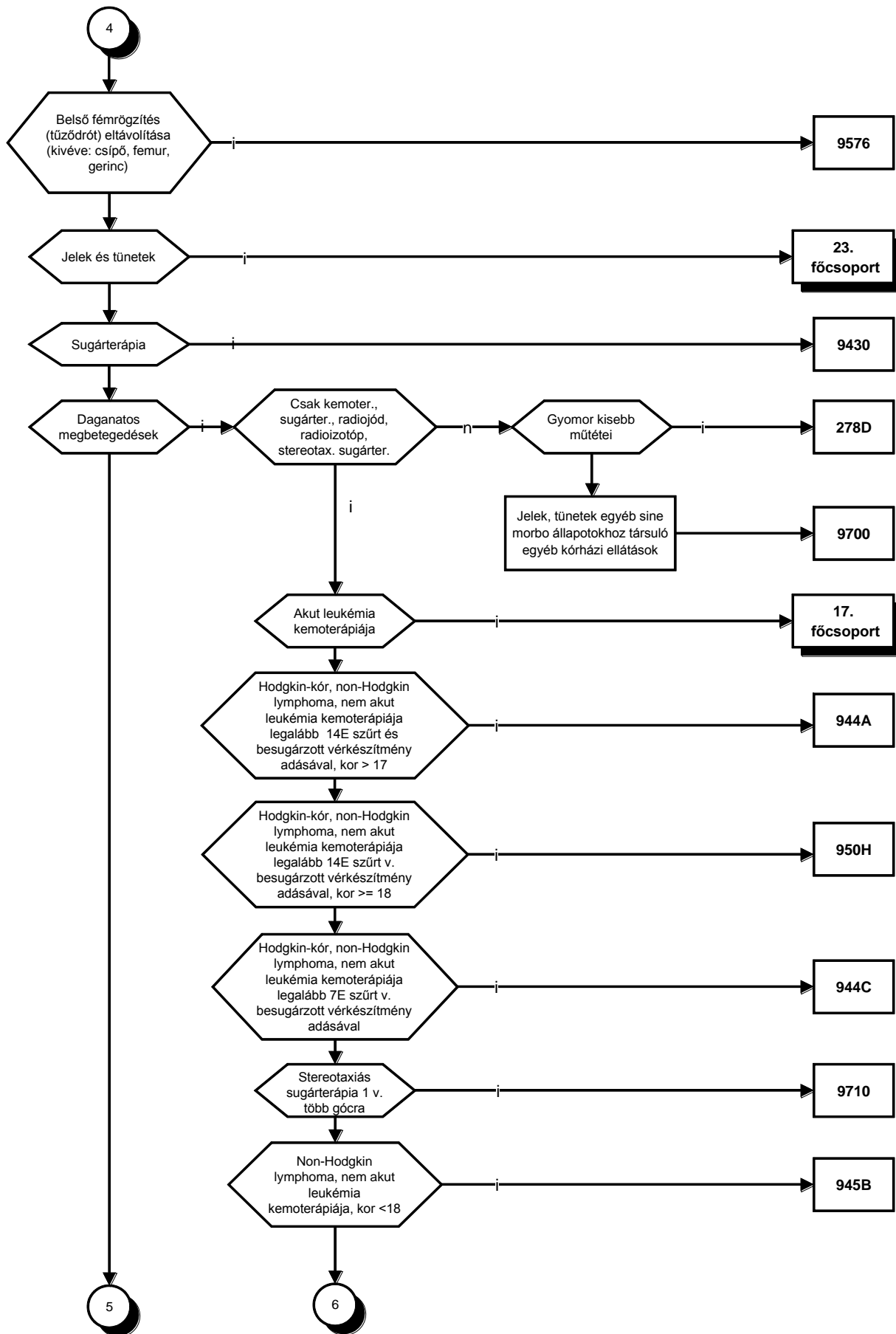

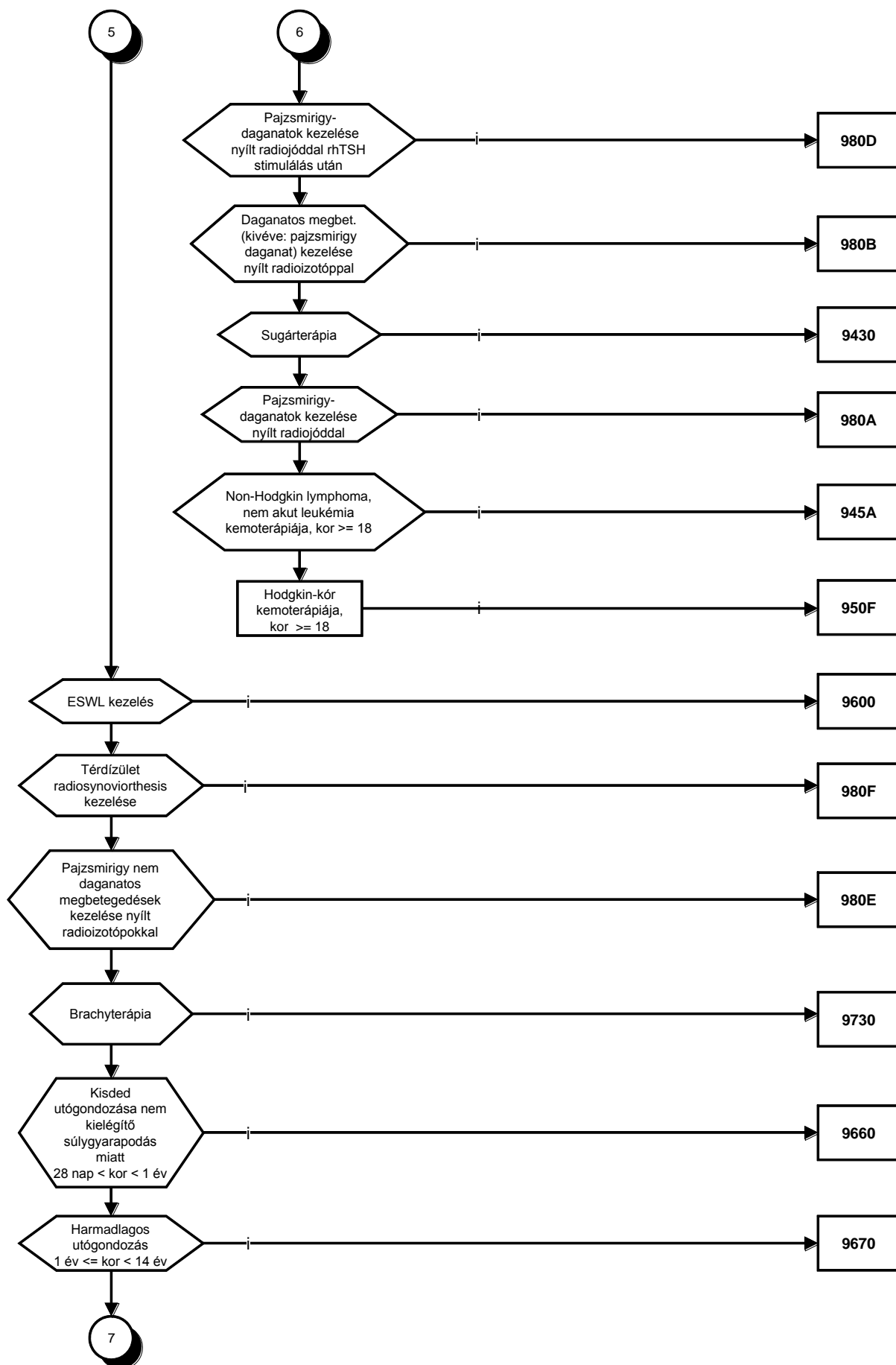

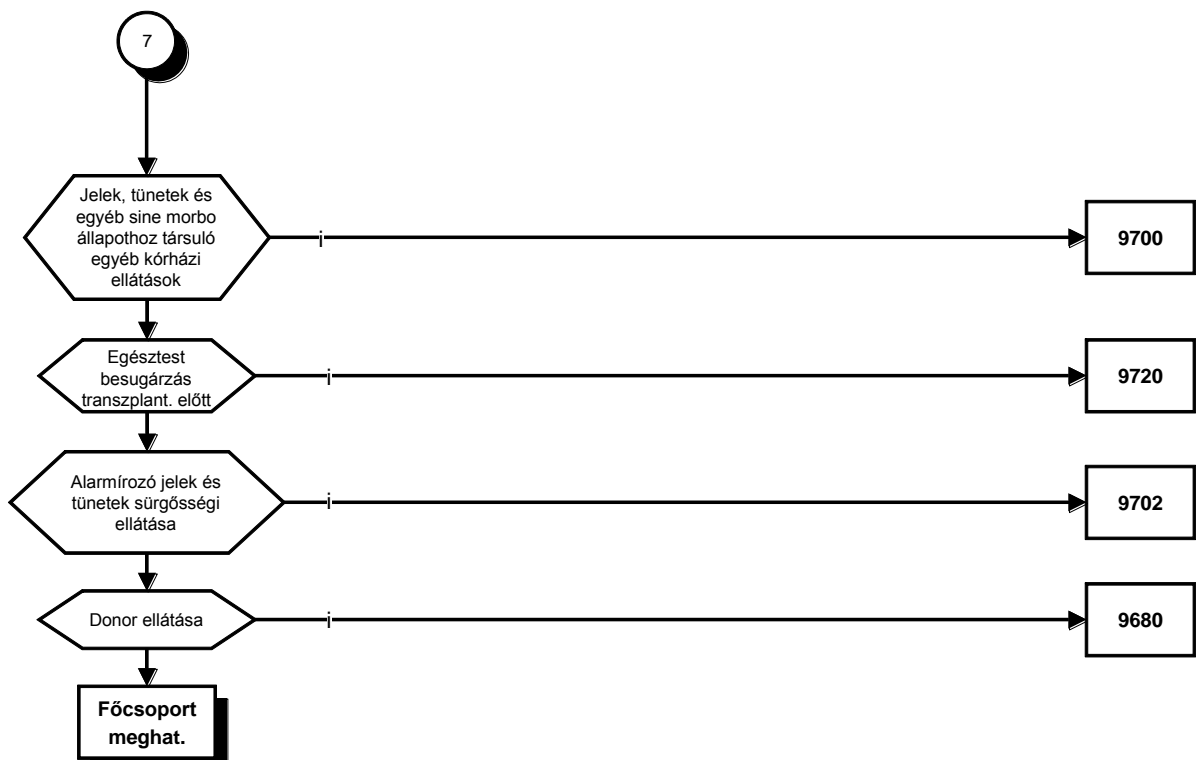

3. Főcsoportba tartozó homogén betegségcsoportok

3/1. Idegrendszeri megbetegedések

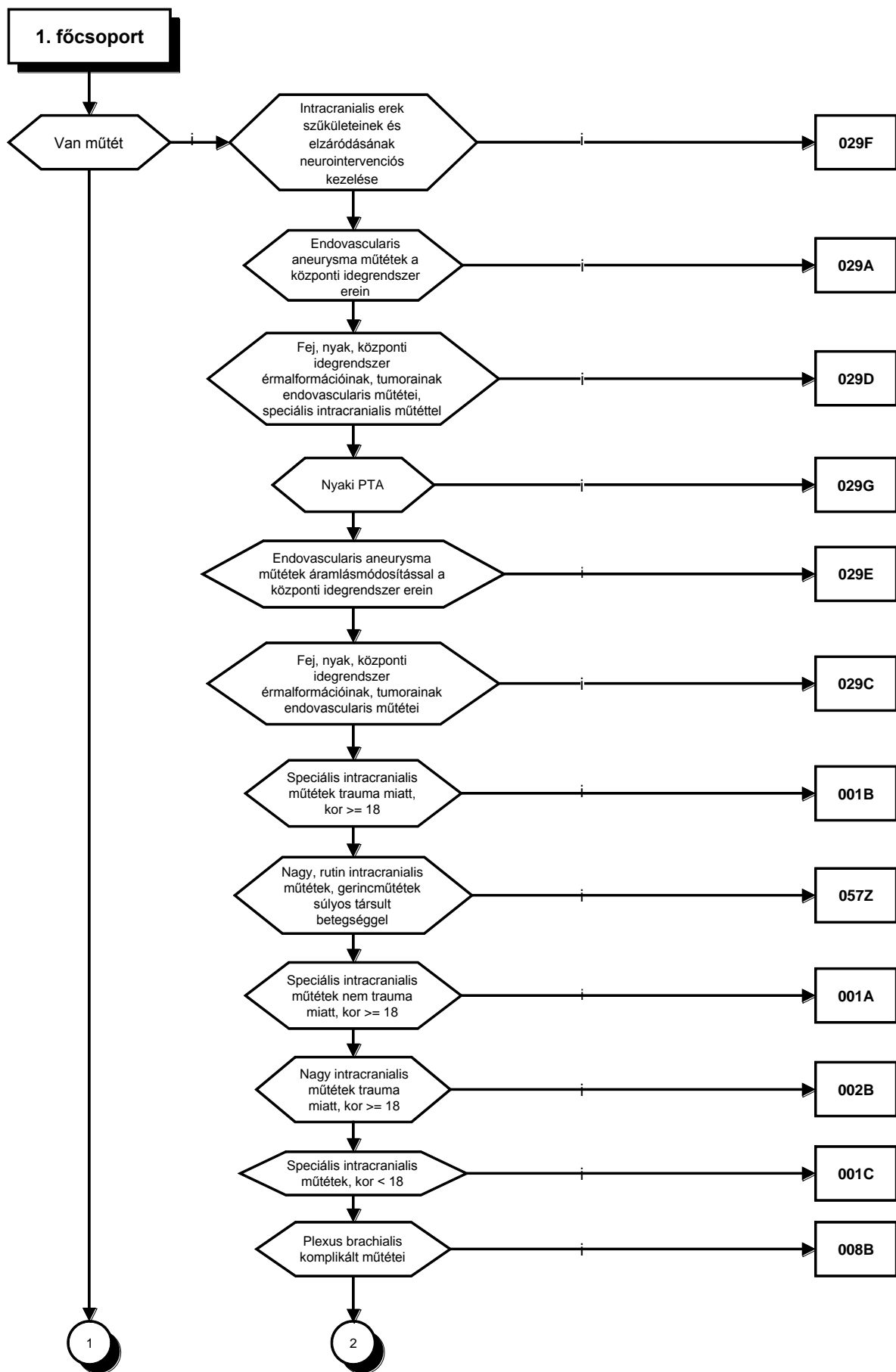

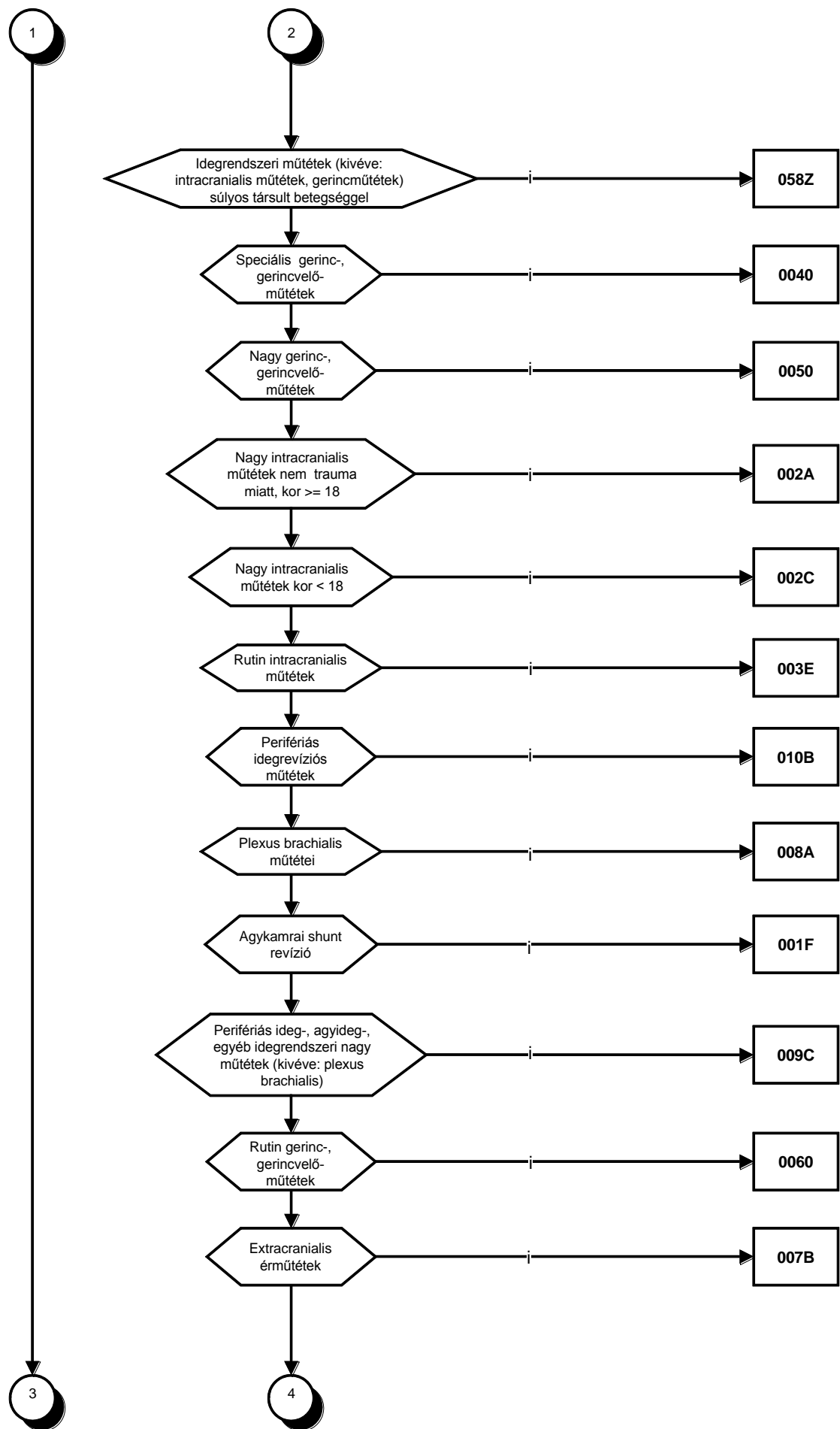

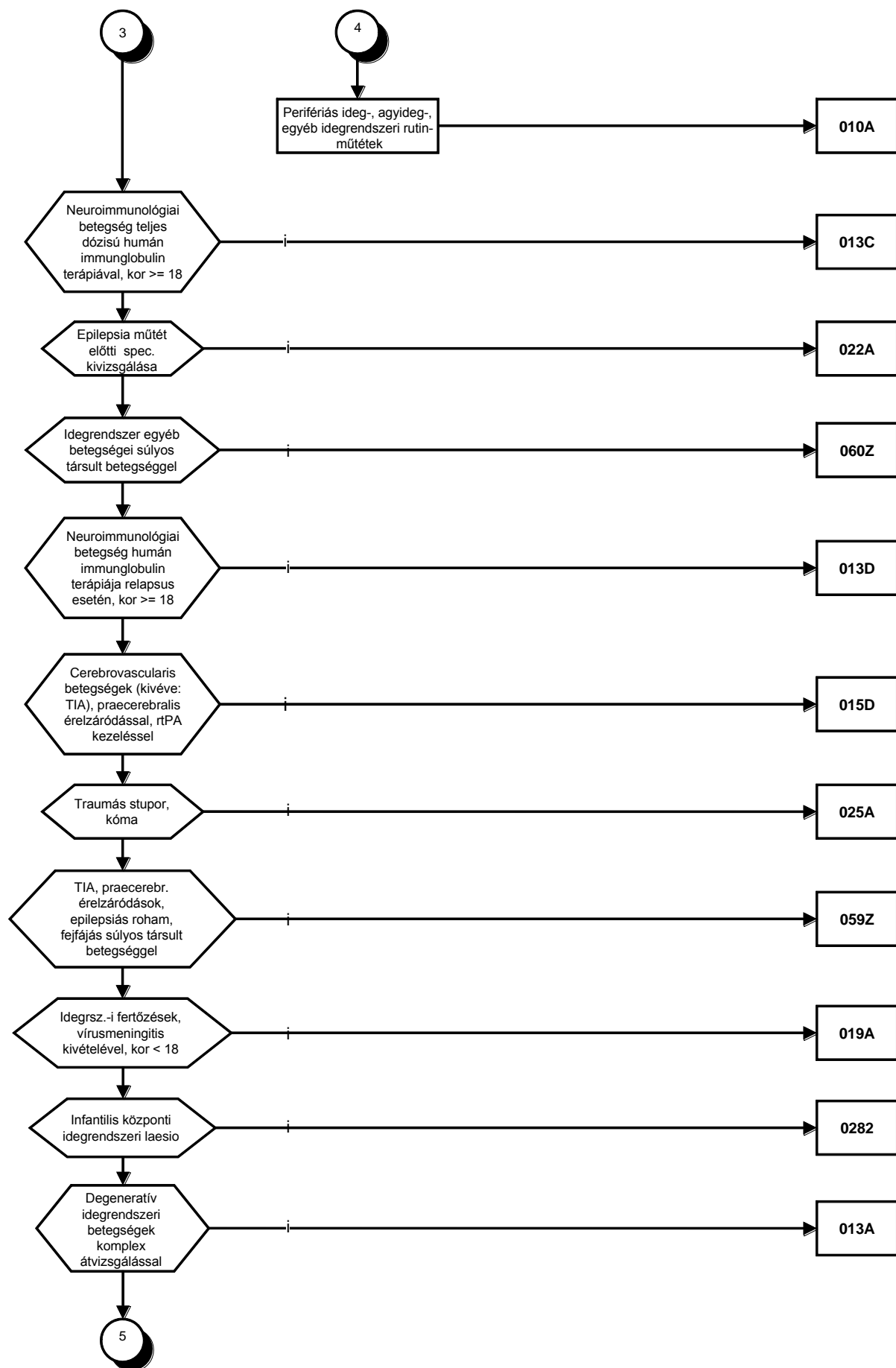

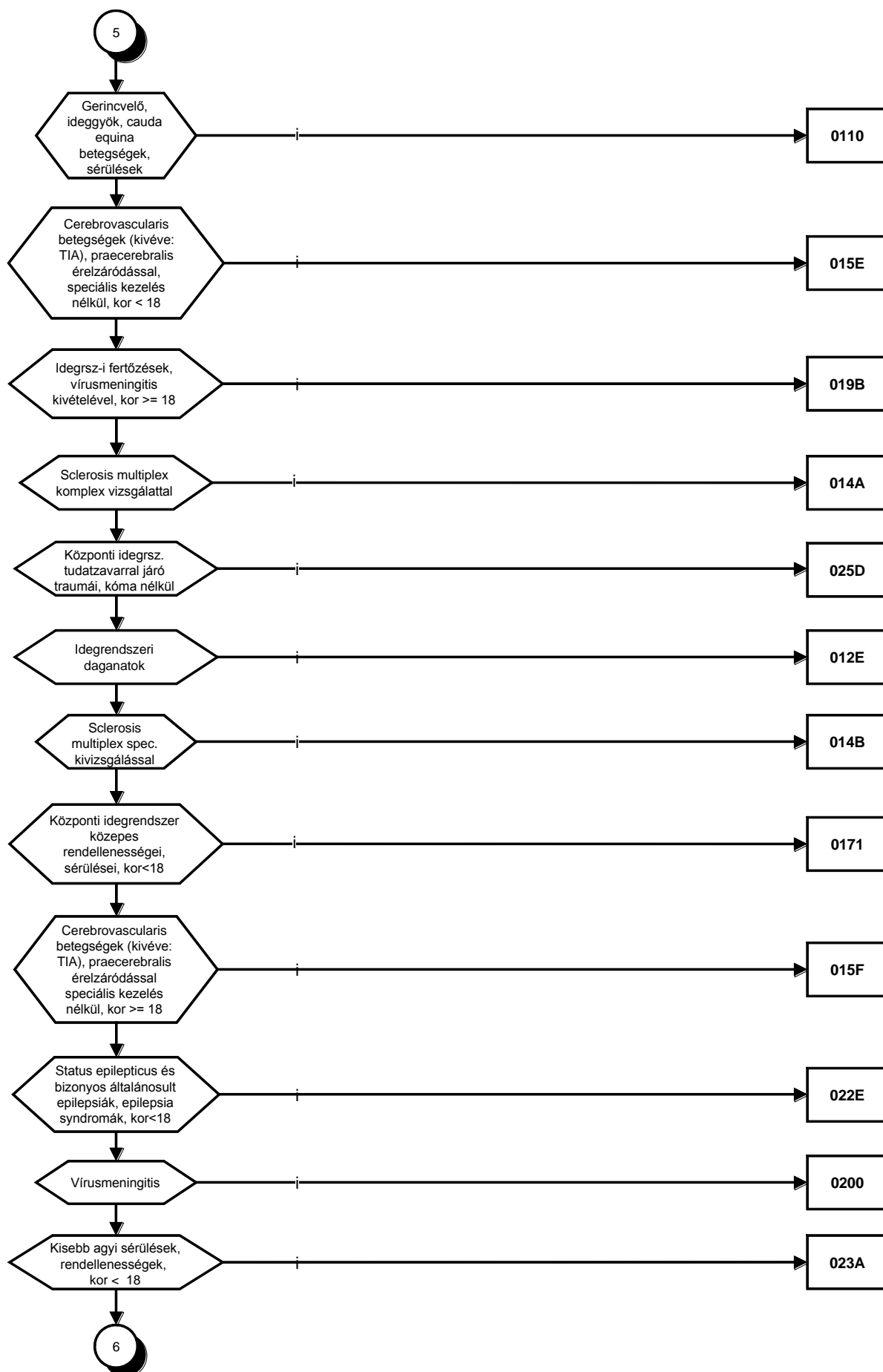

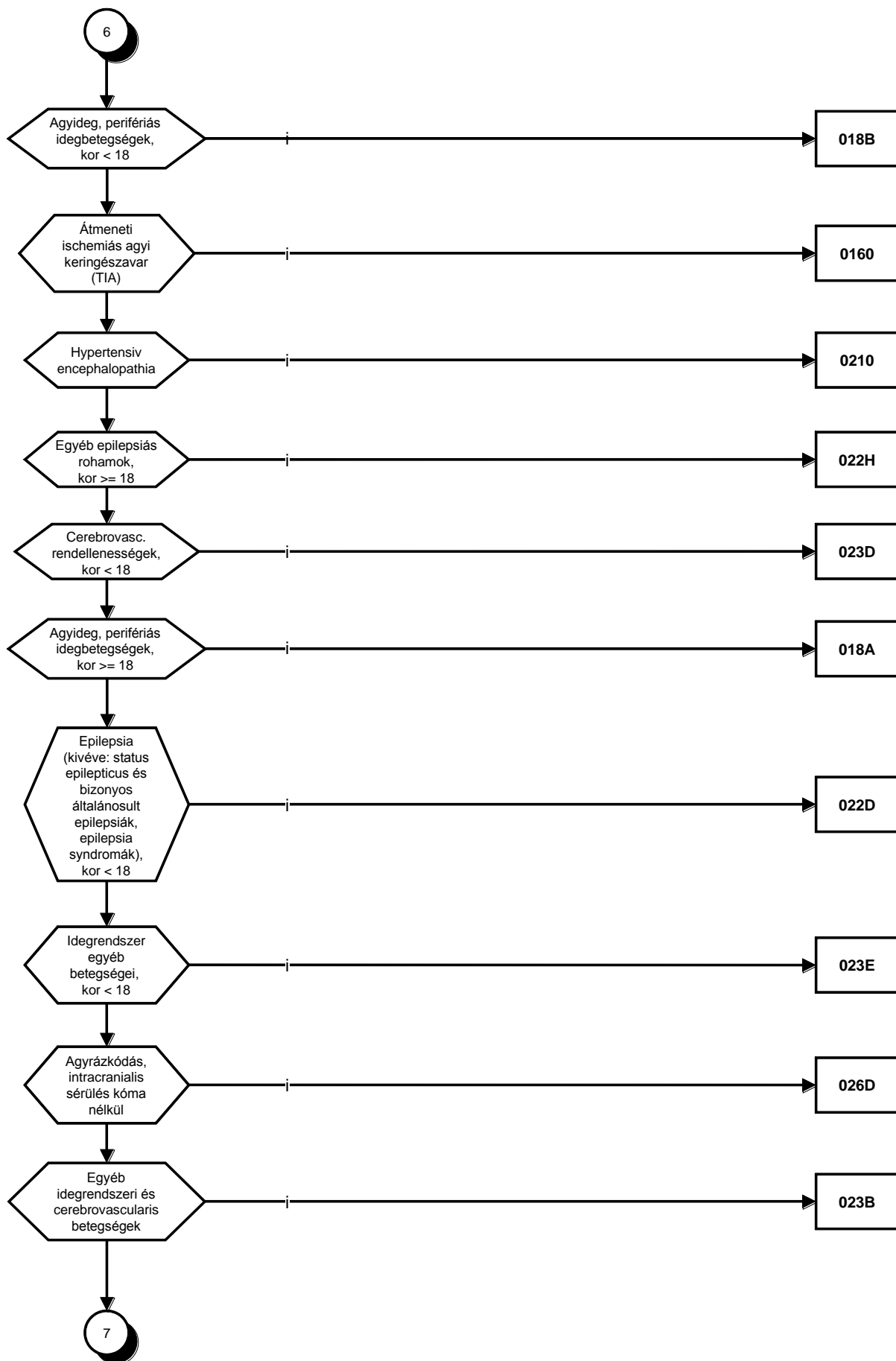

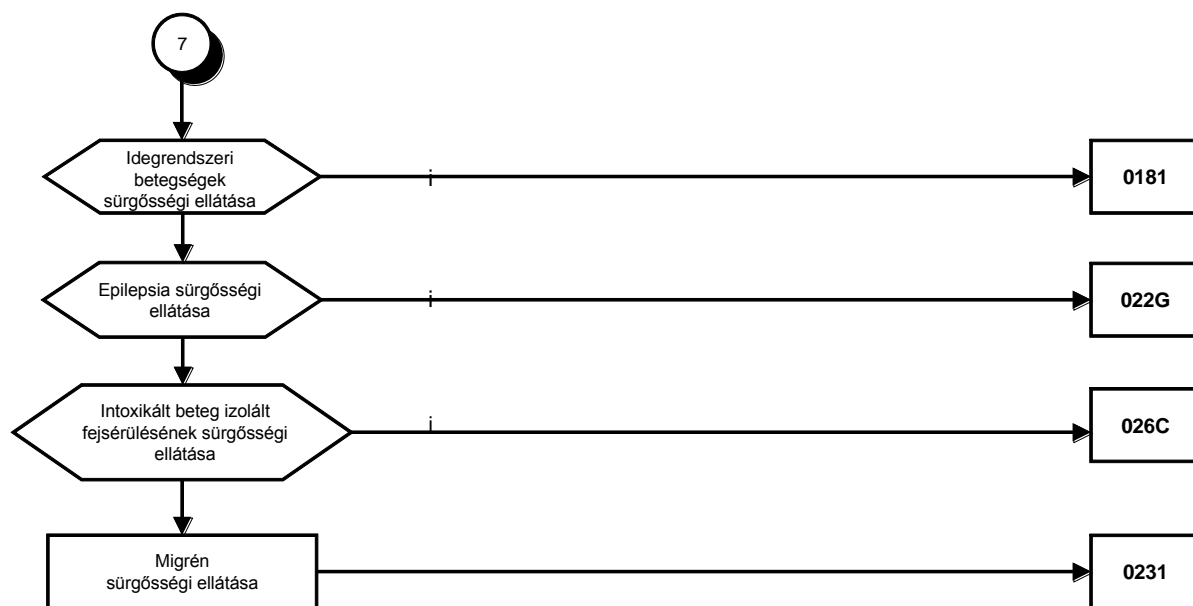

3/2. Szembetegségek

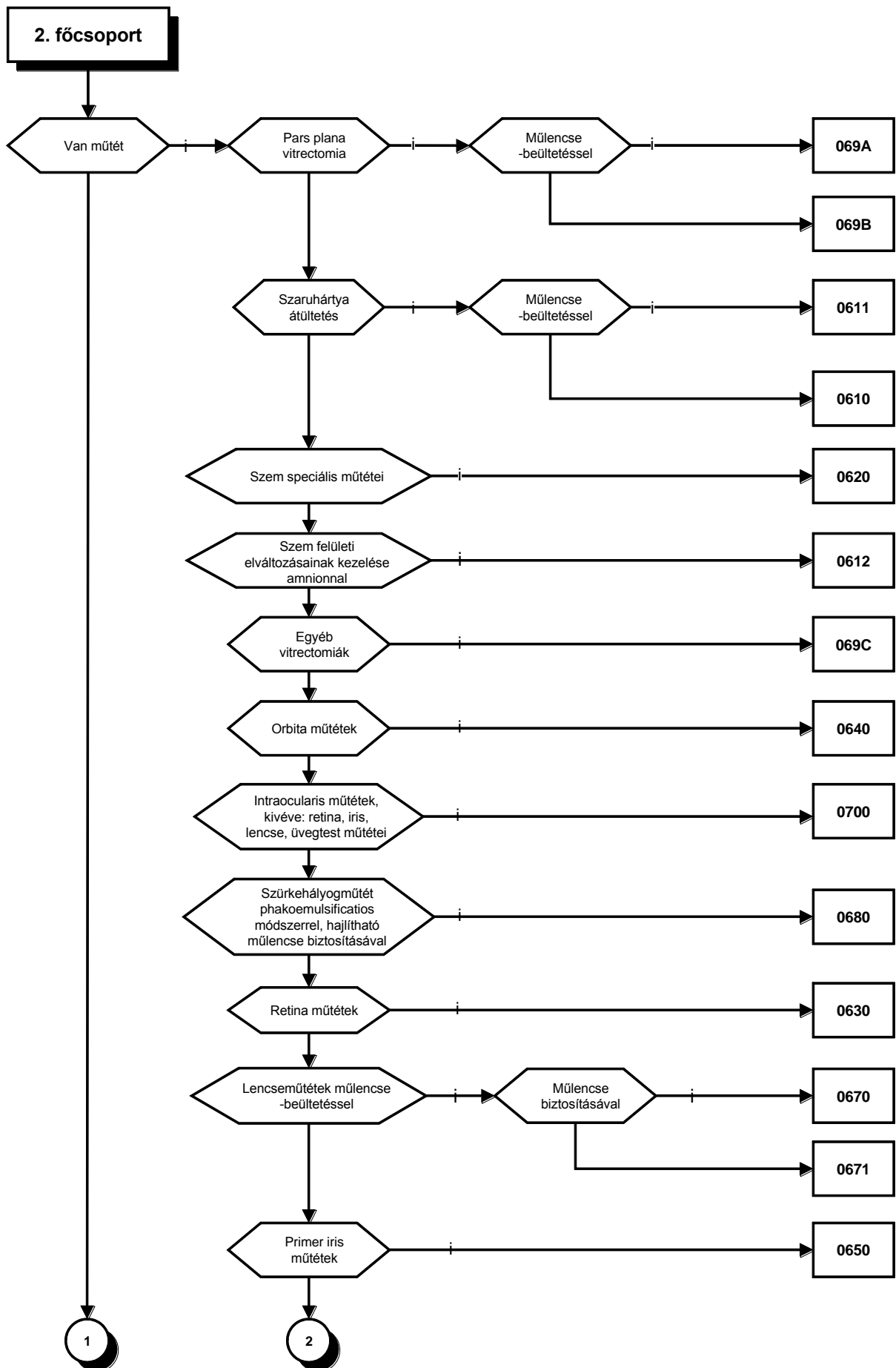

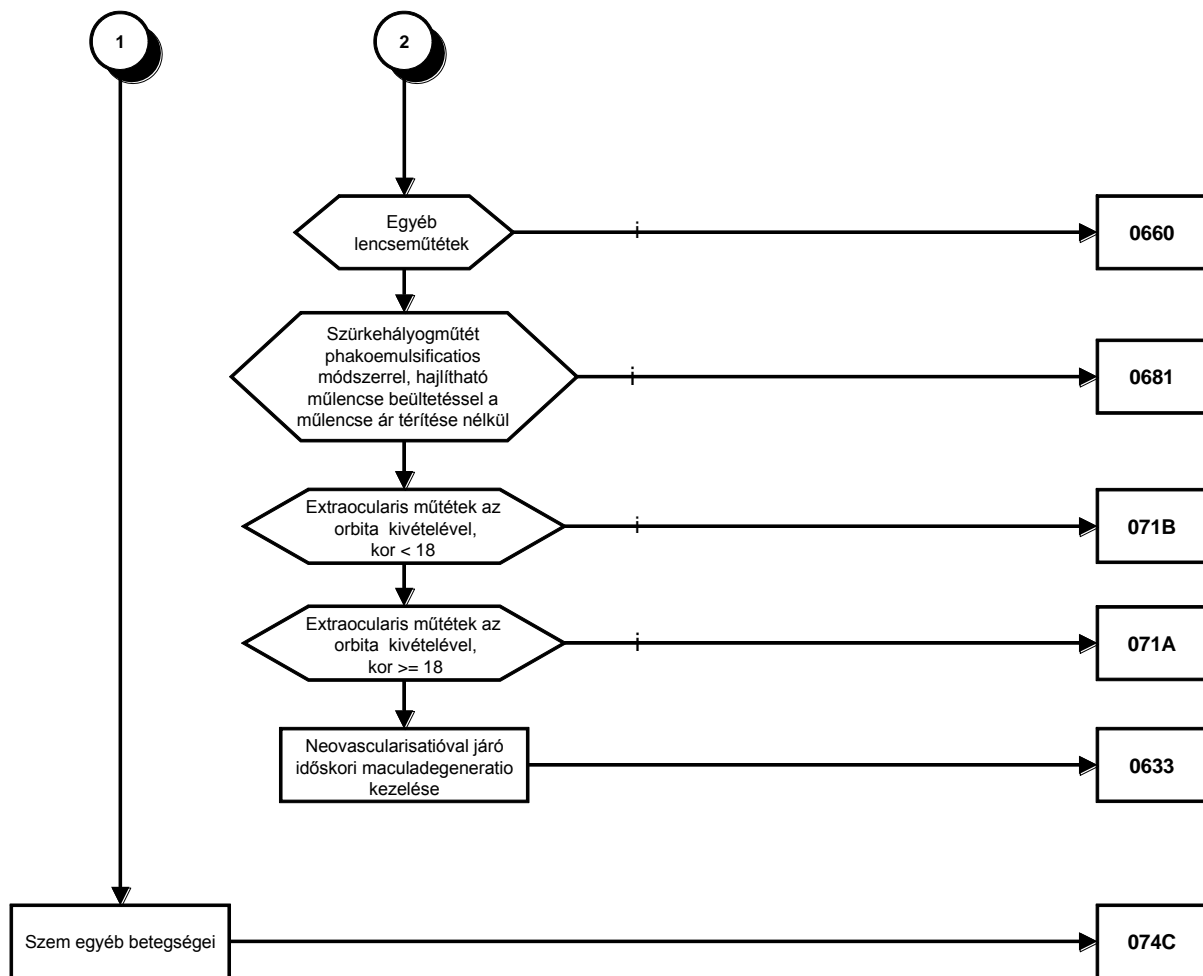

3/3. Fül-orr-gége és maxillofacialis régió megbetegedései

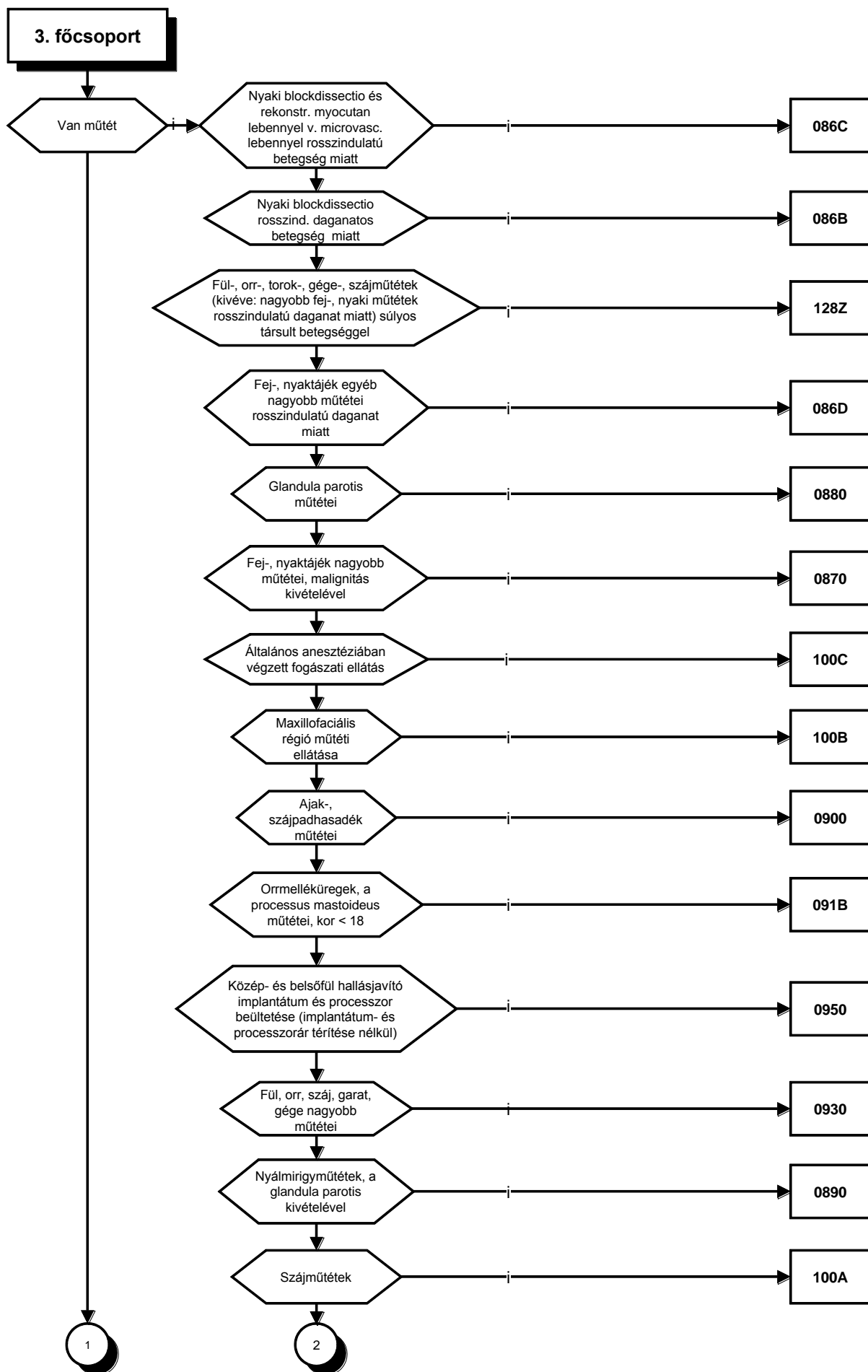

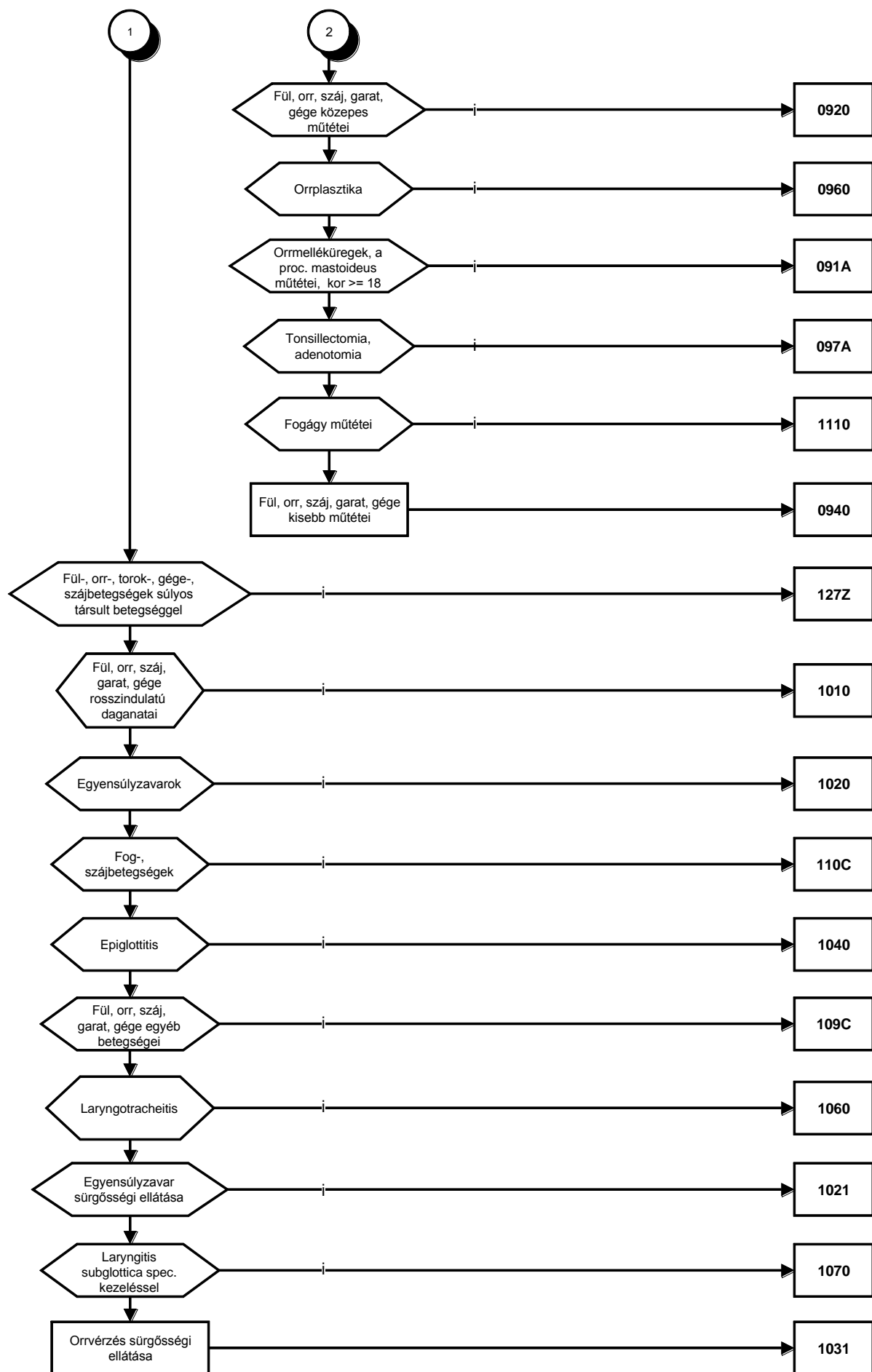

3/4. Légzőrendszeri betegségek

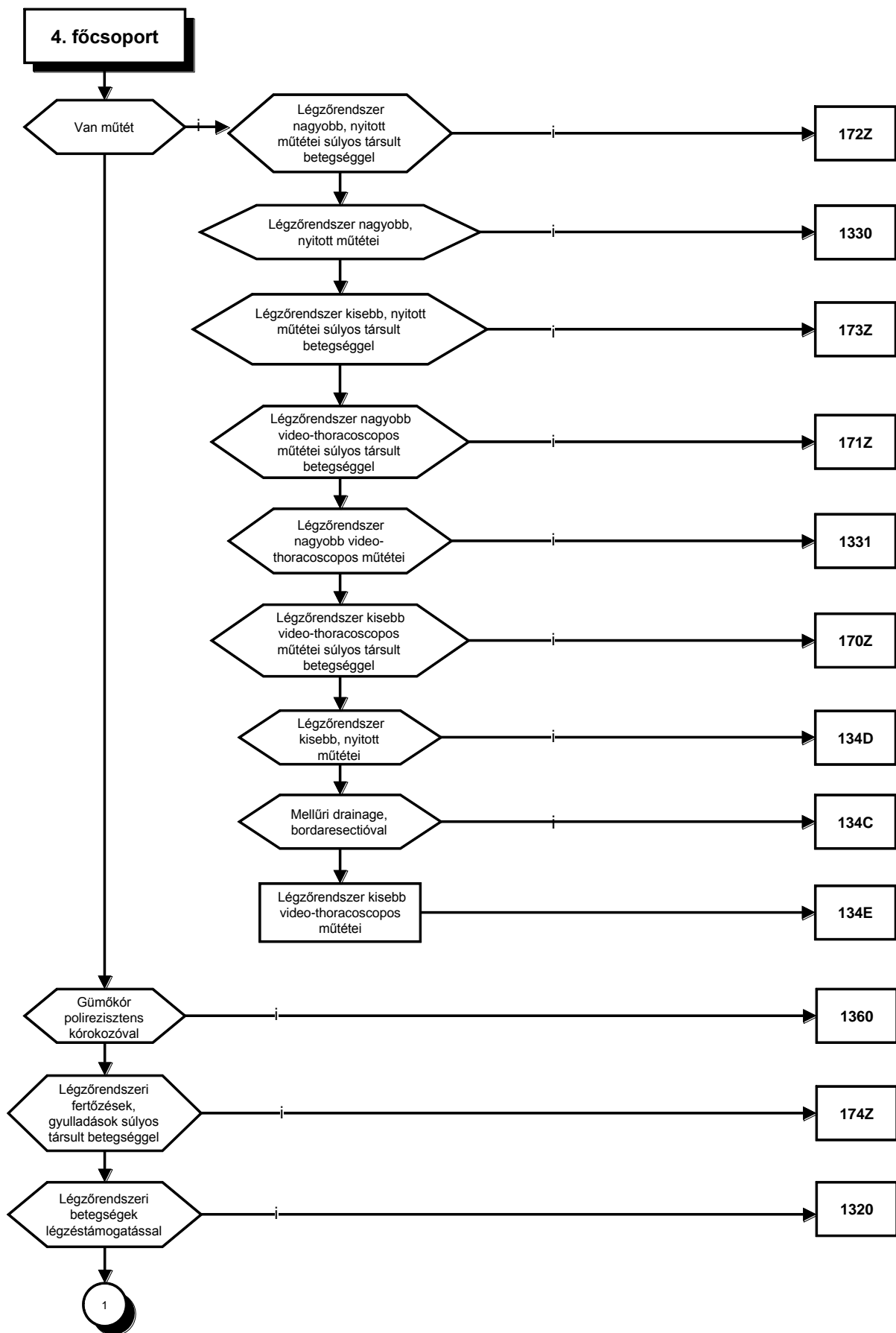

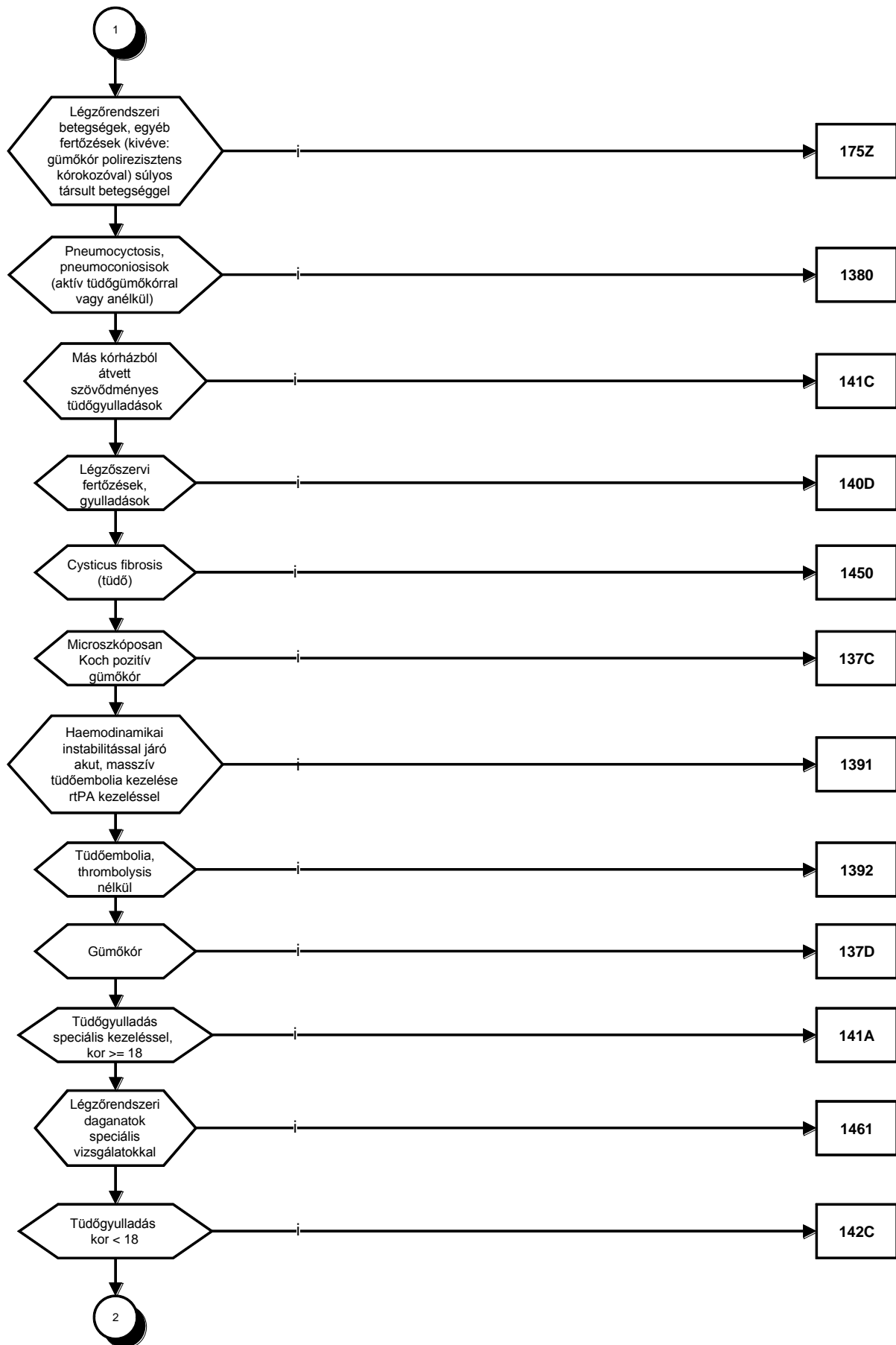

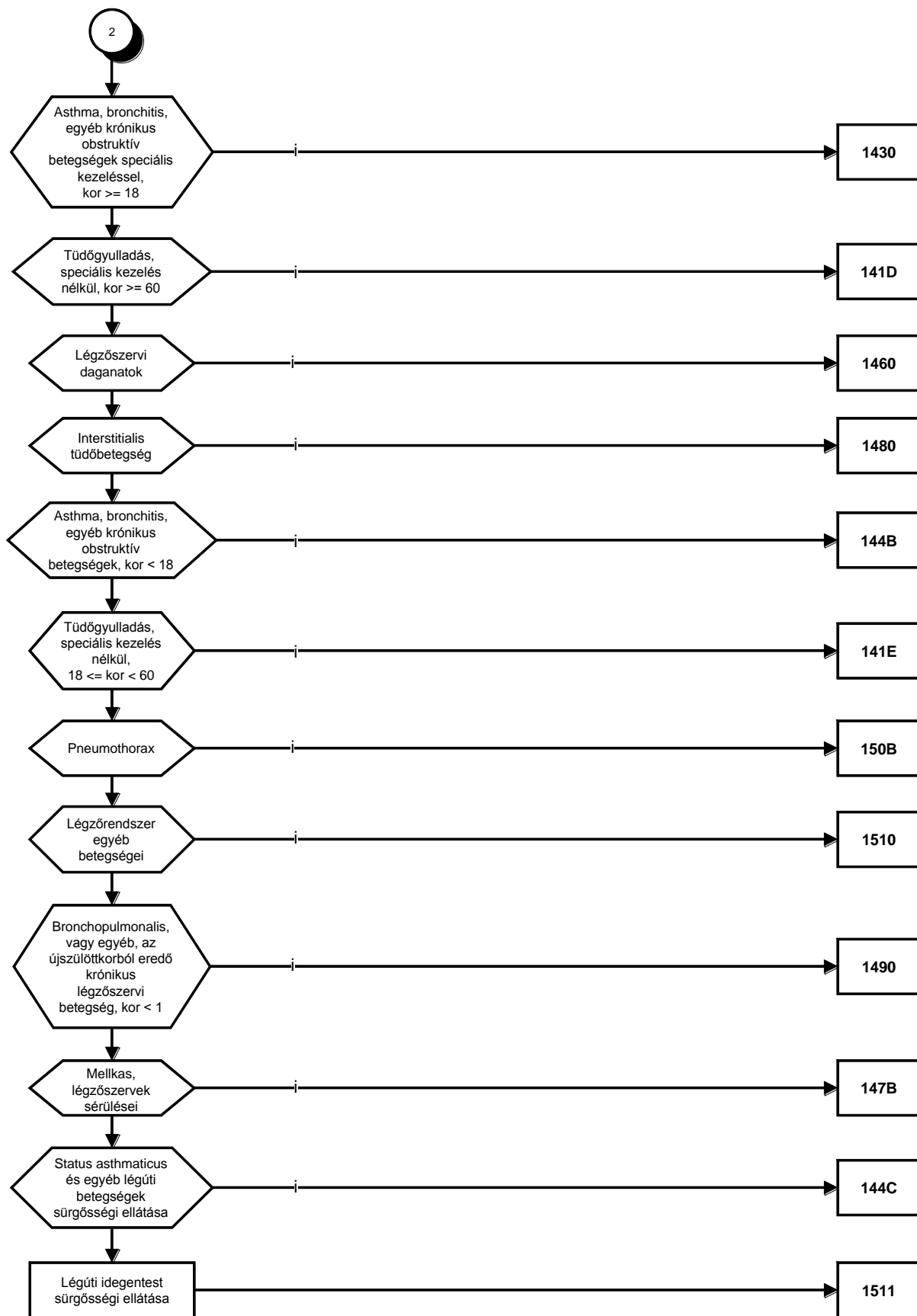

3/5. Keringésrendszeri betegségek

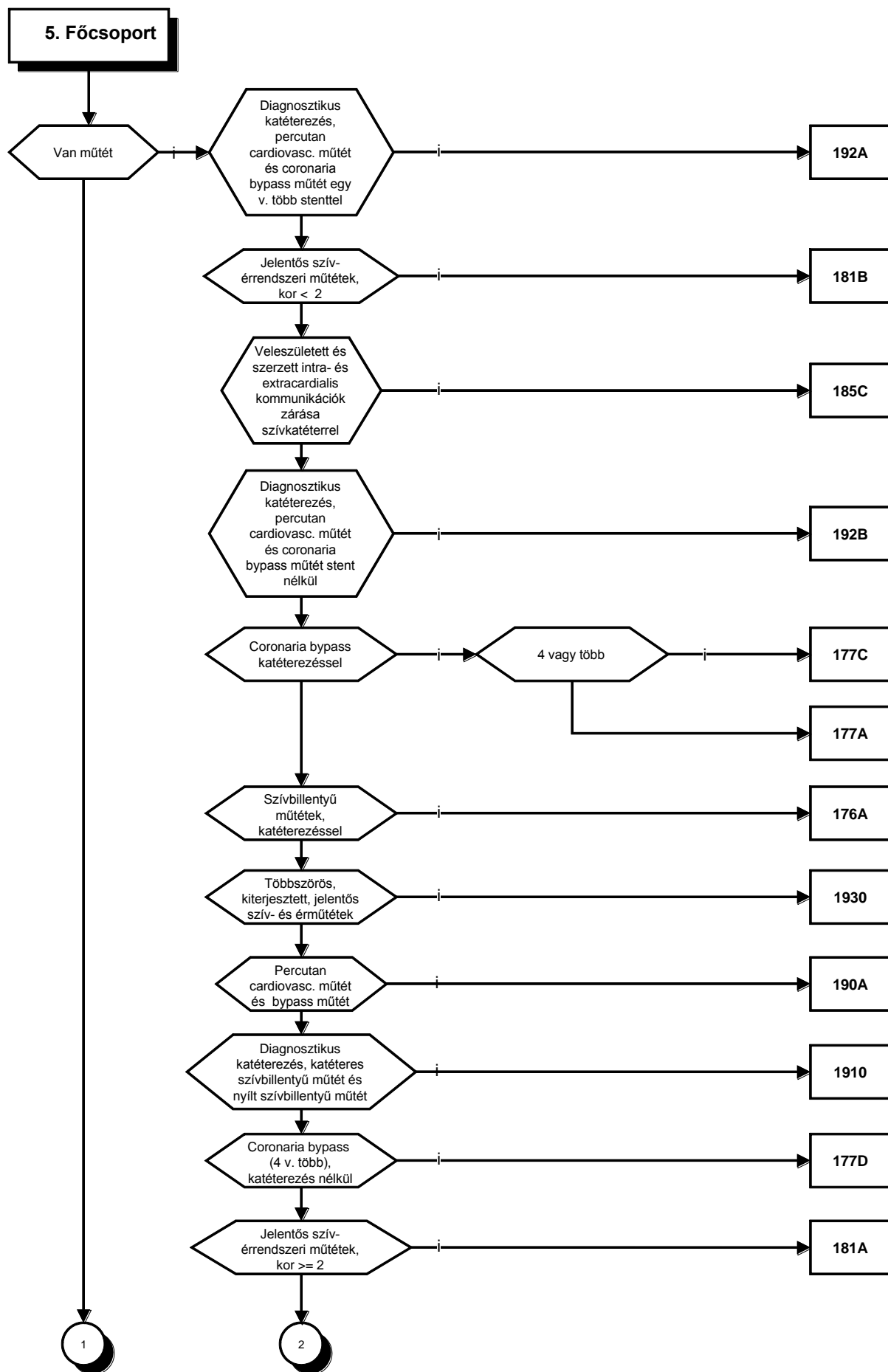

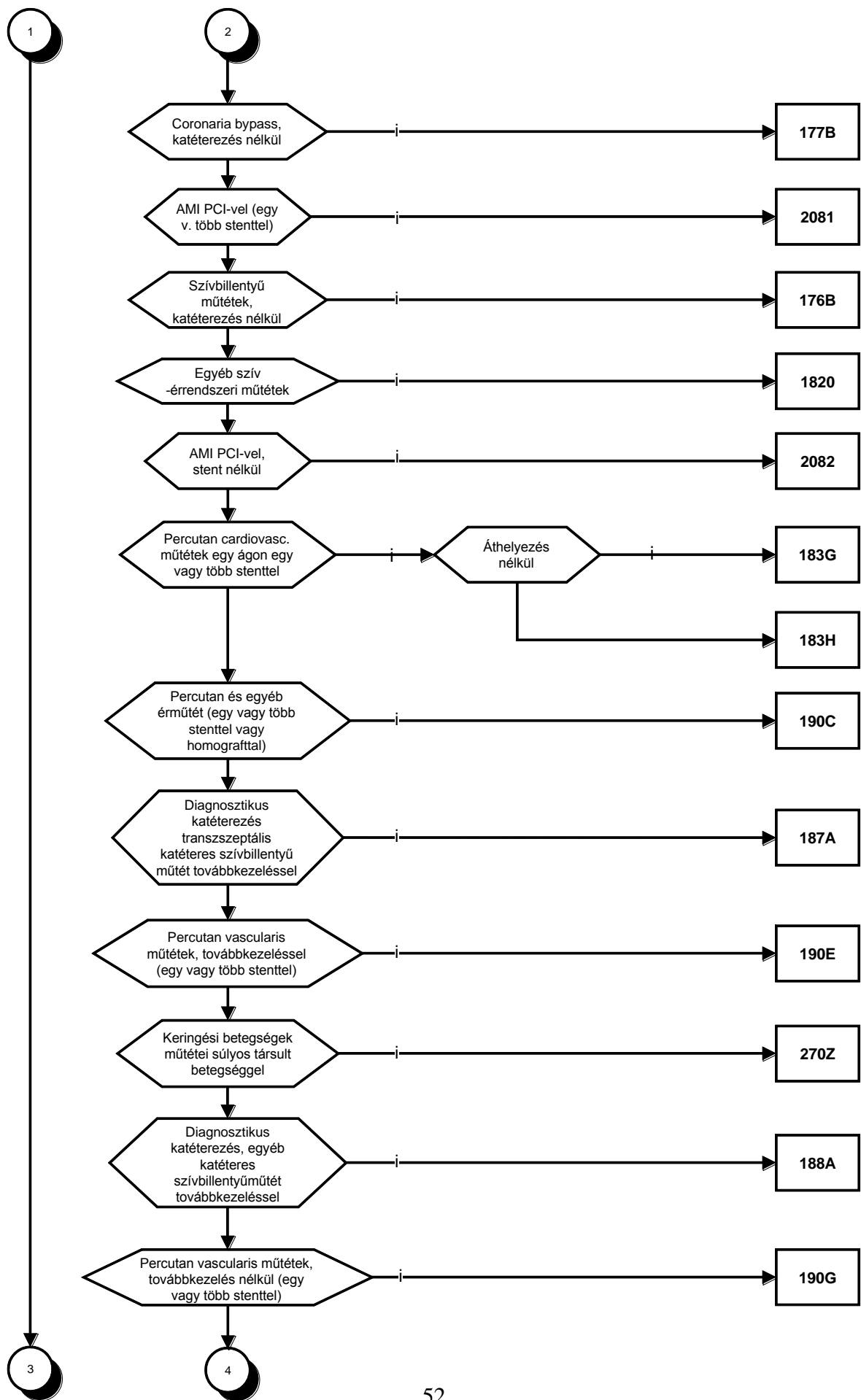

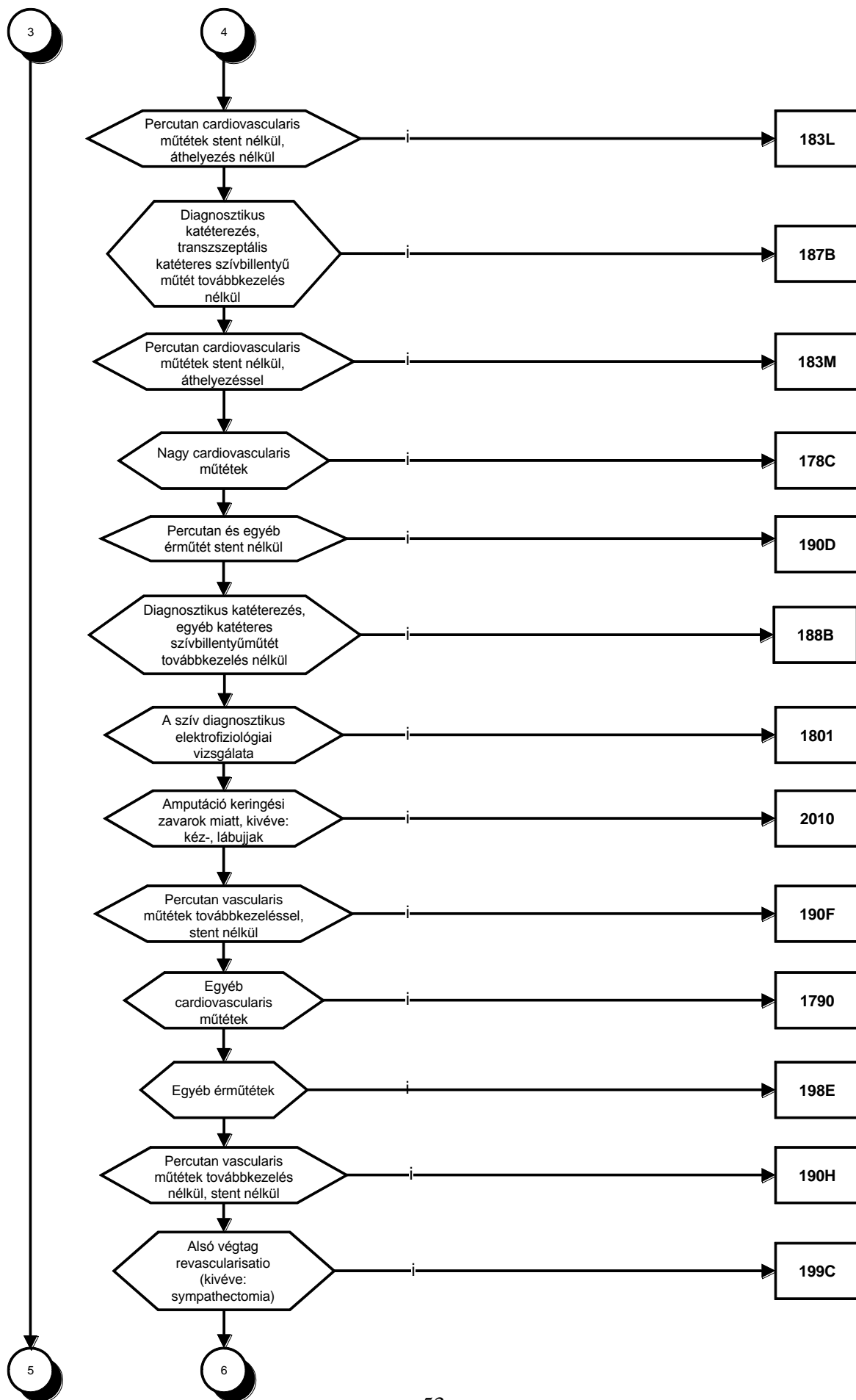

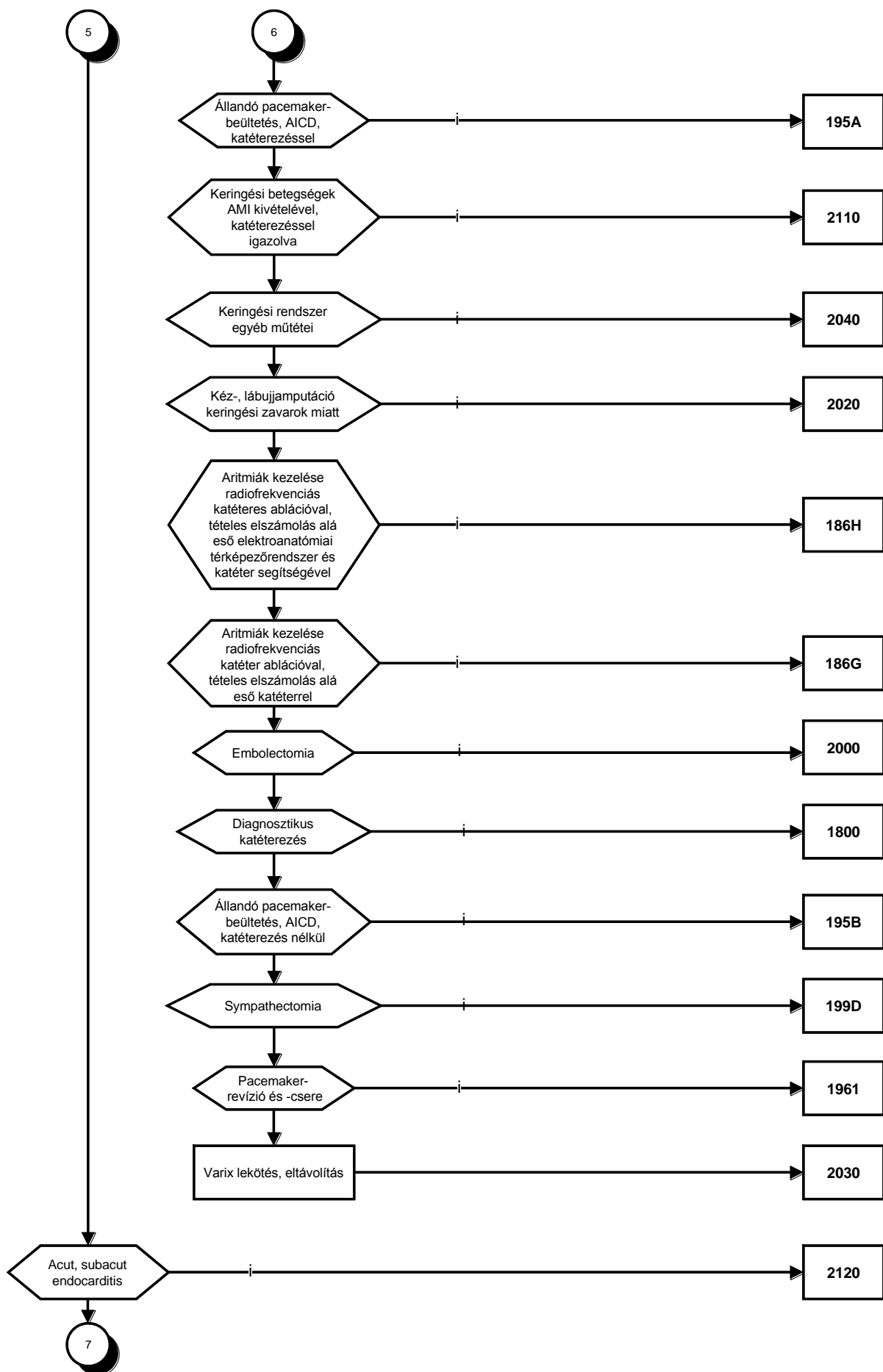

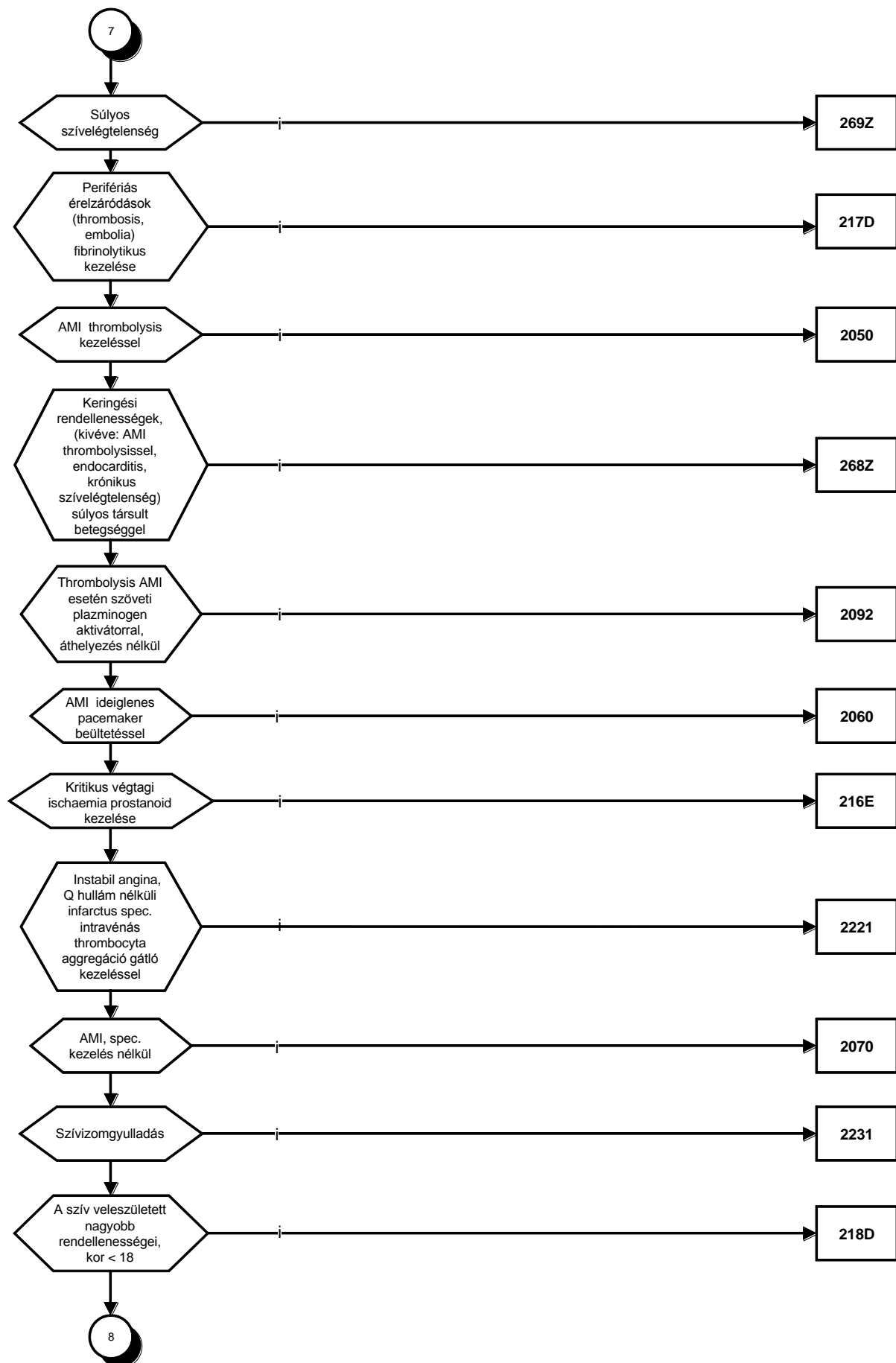

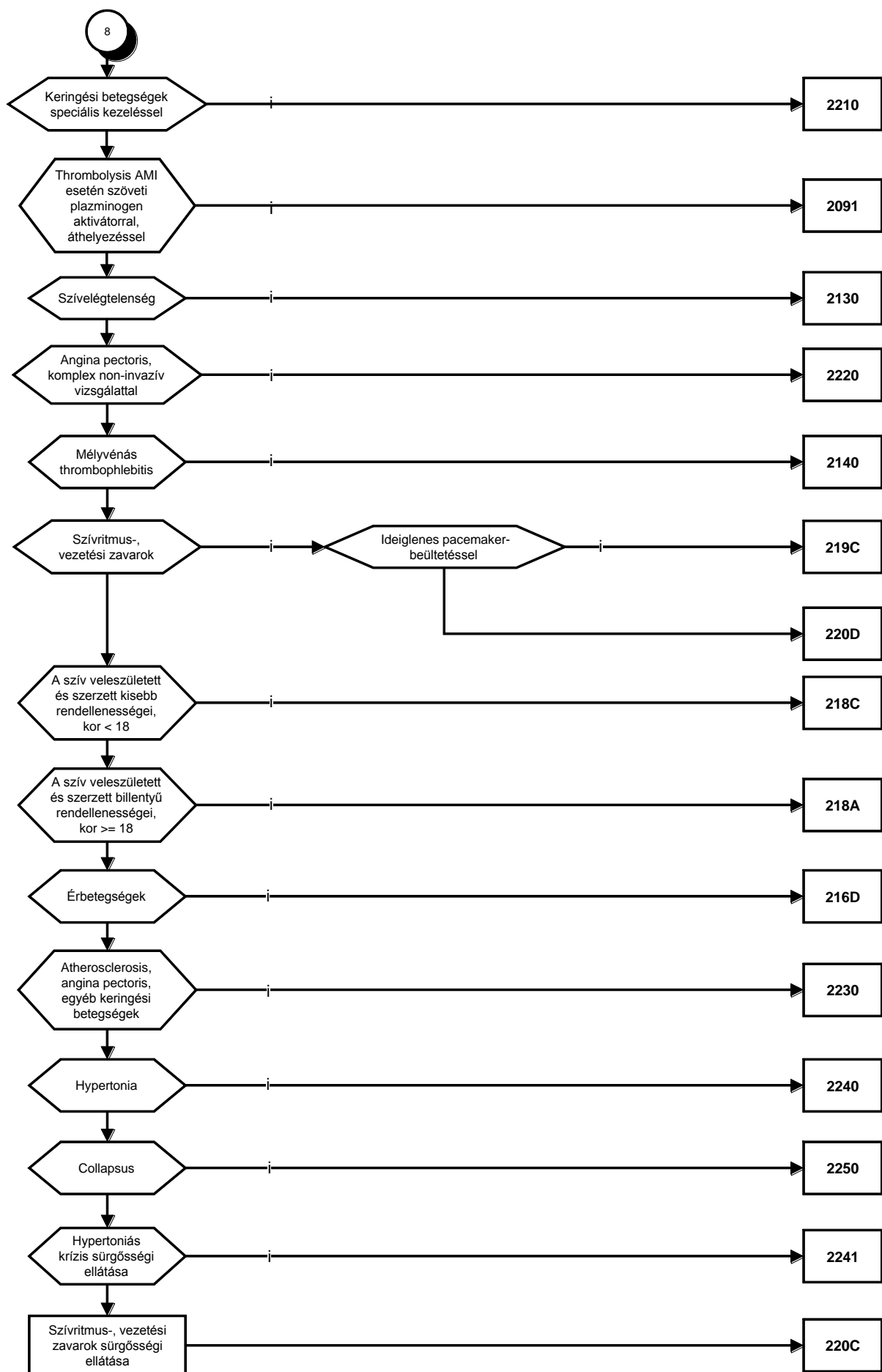

3/6. Emésztőrendszeri betegségek

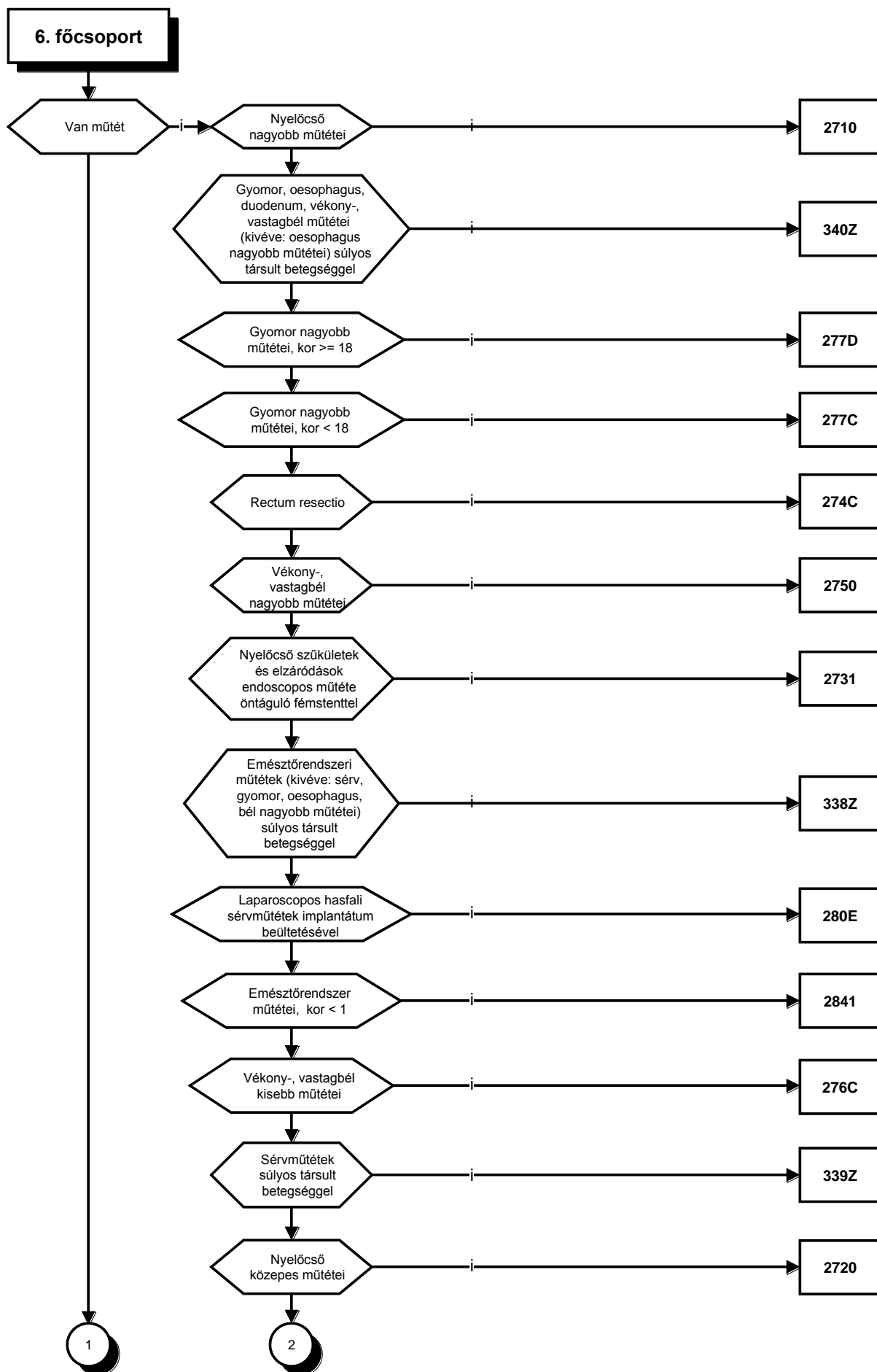

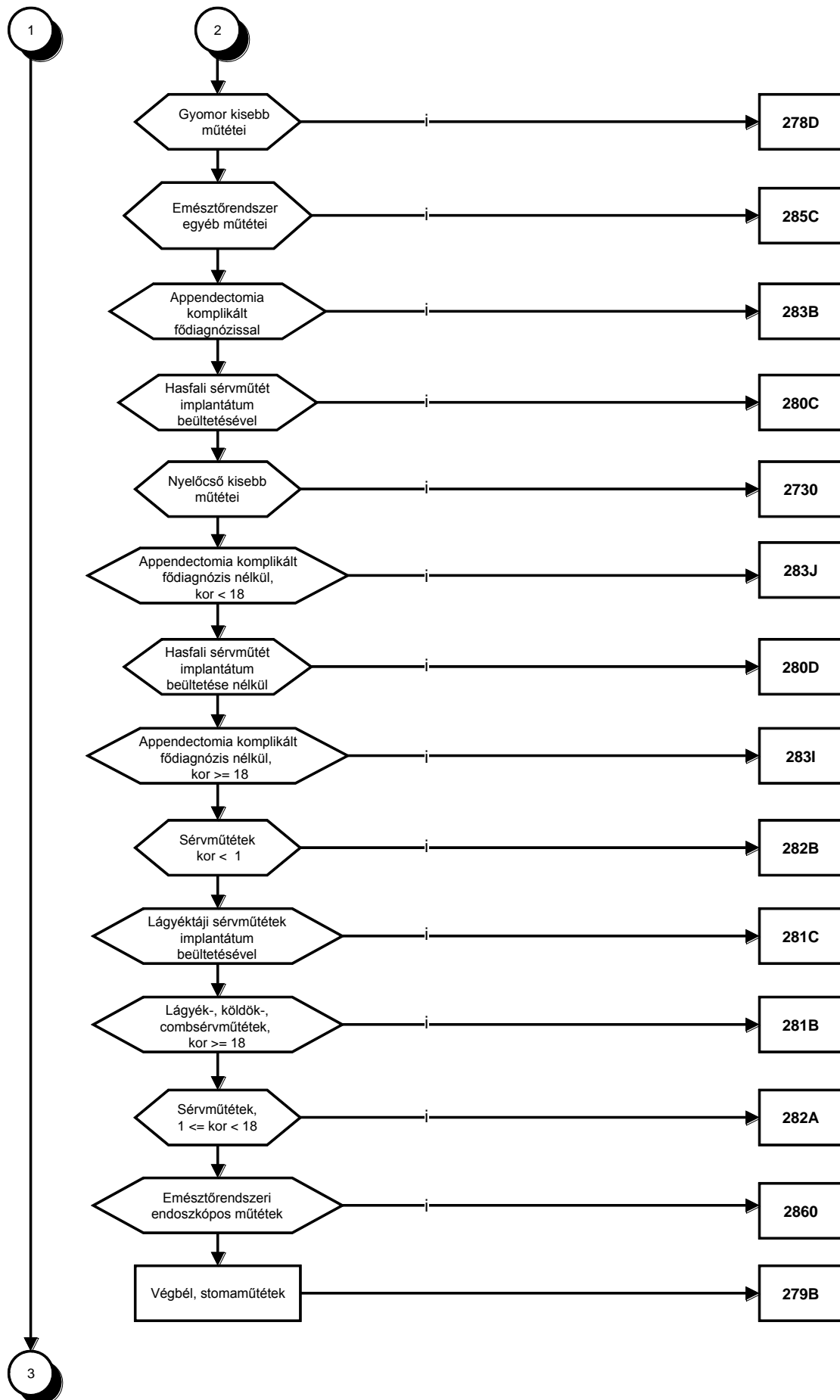

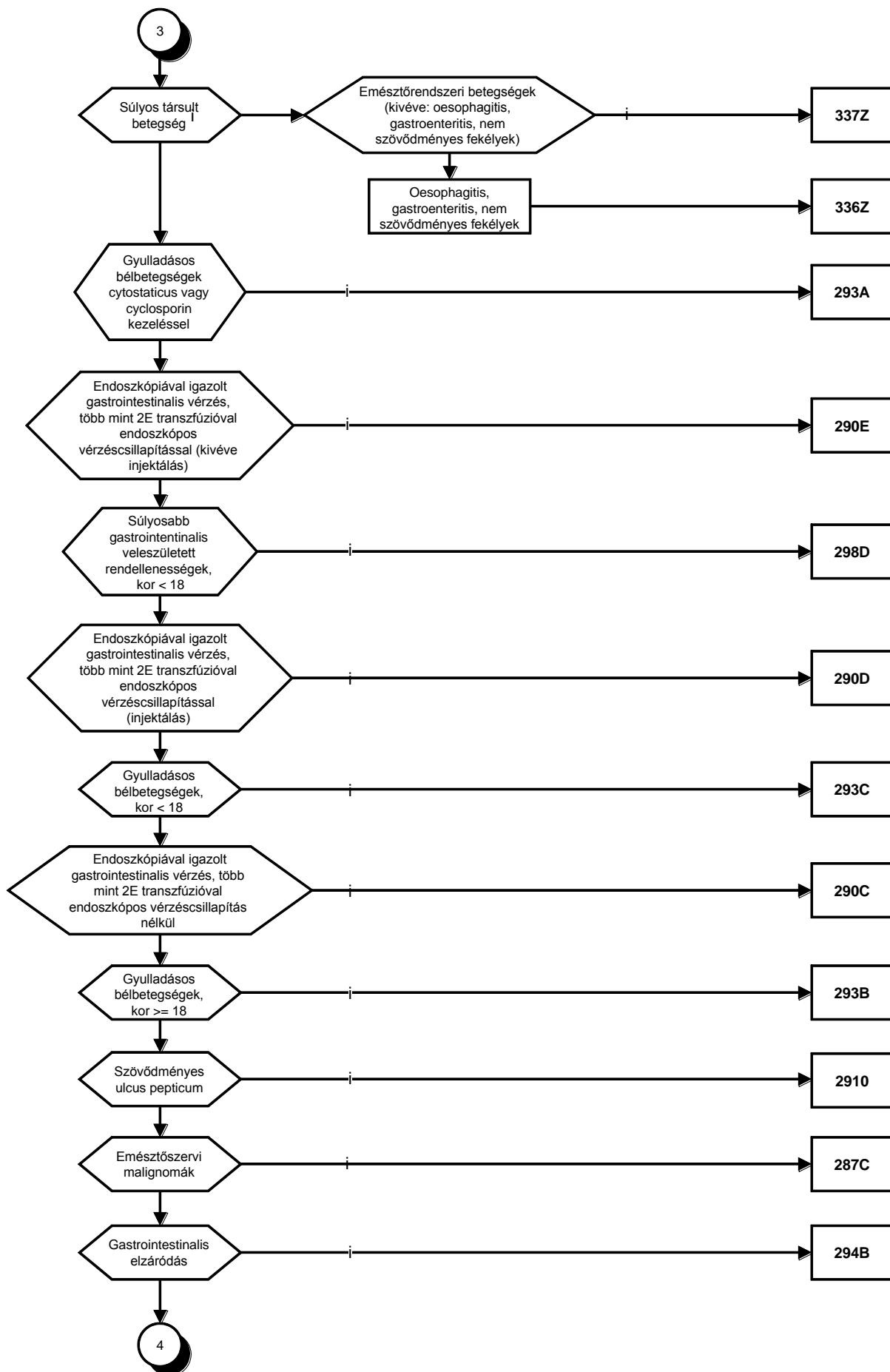

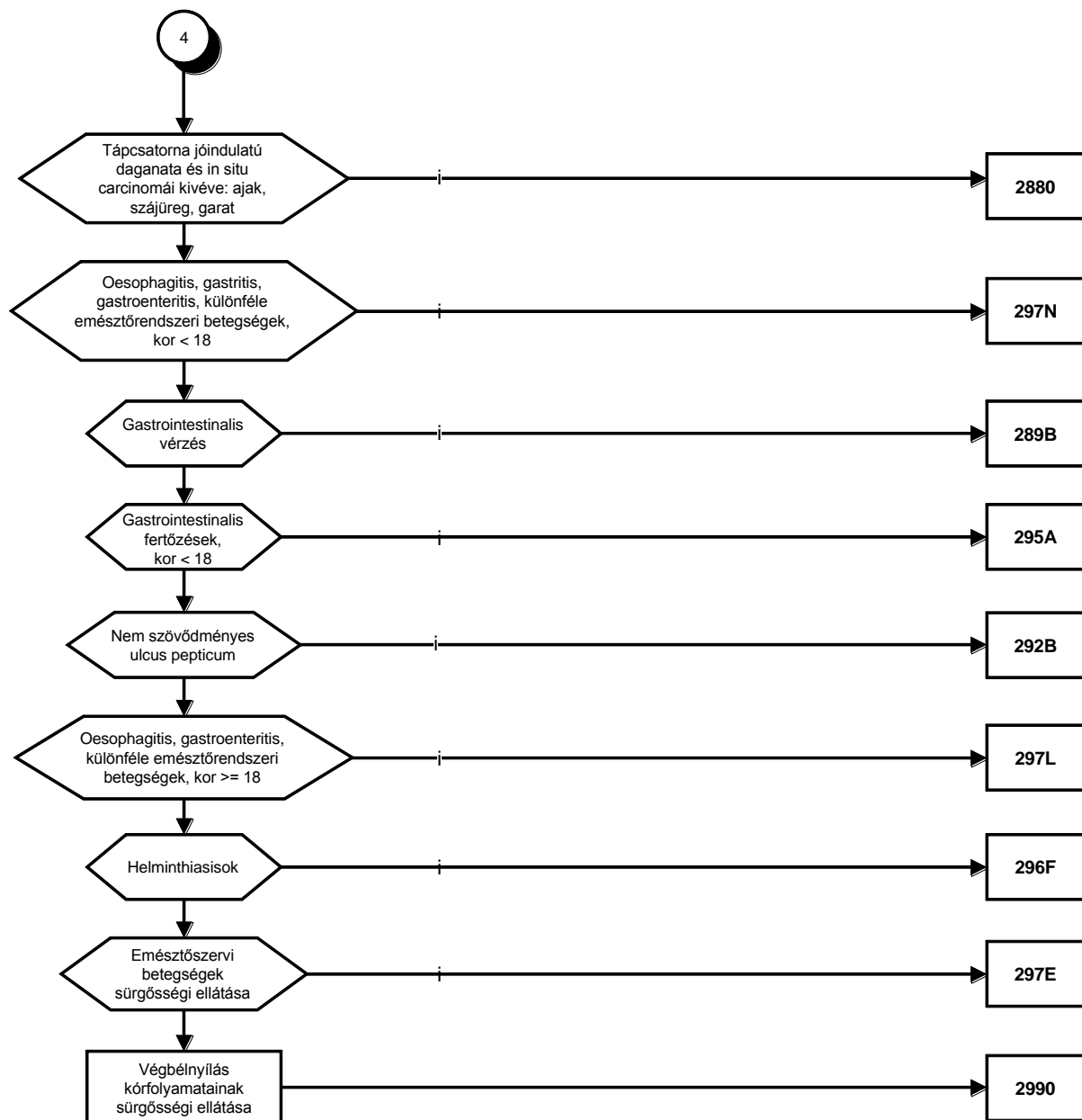

3/7. Máj- és hasnyálmirigy betegségek

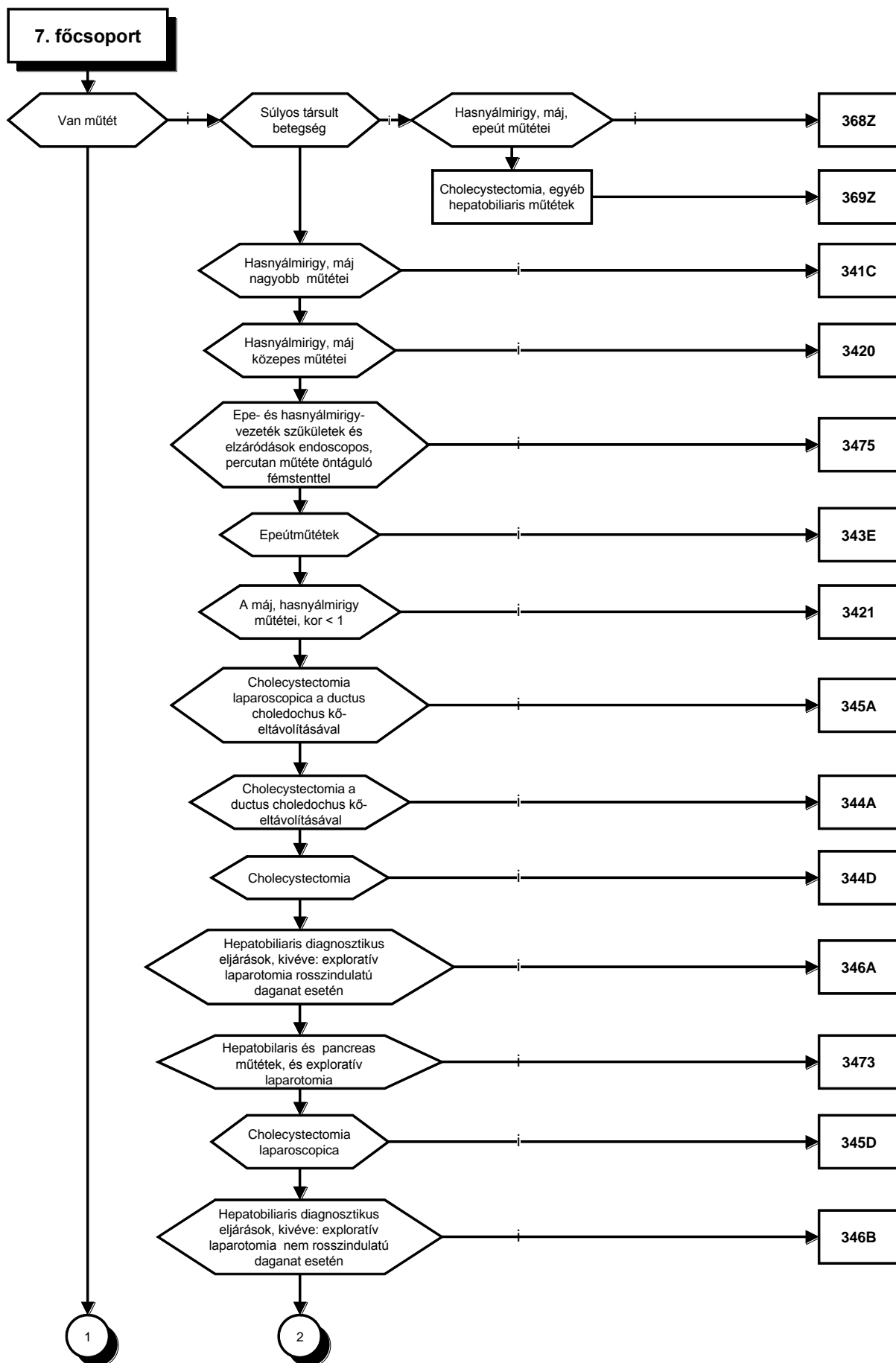

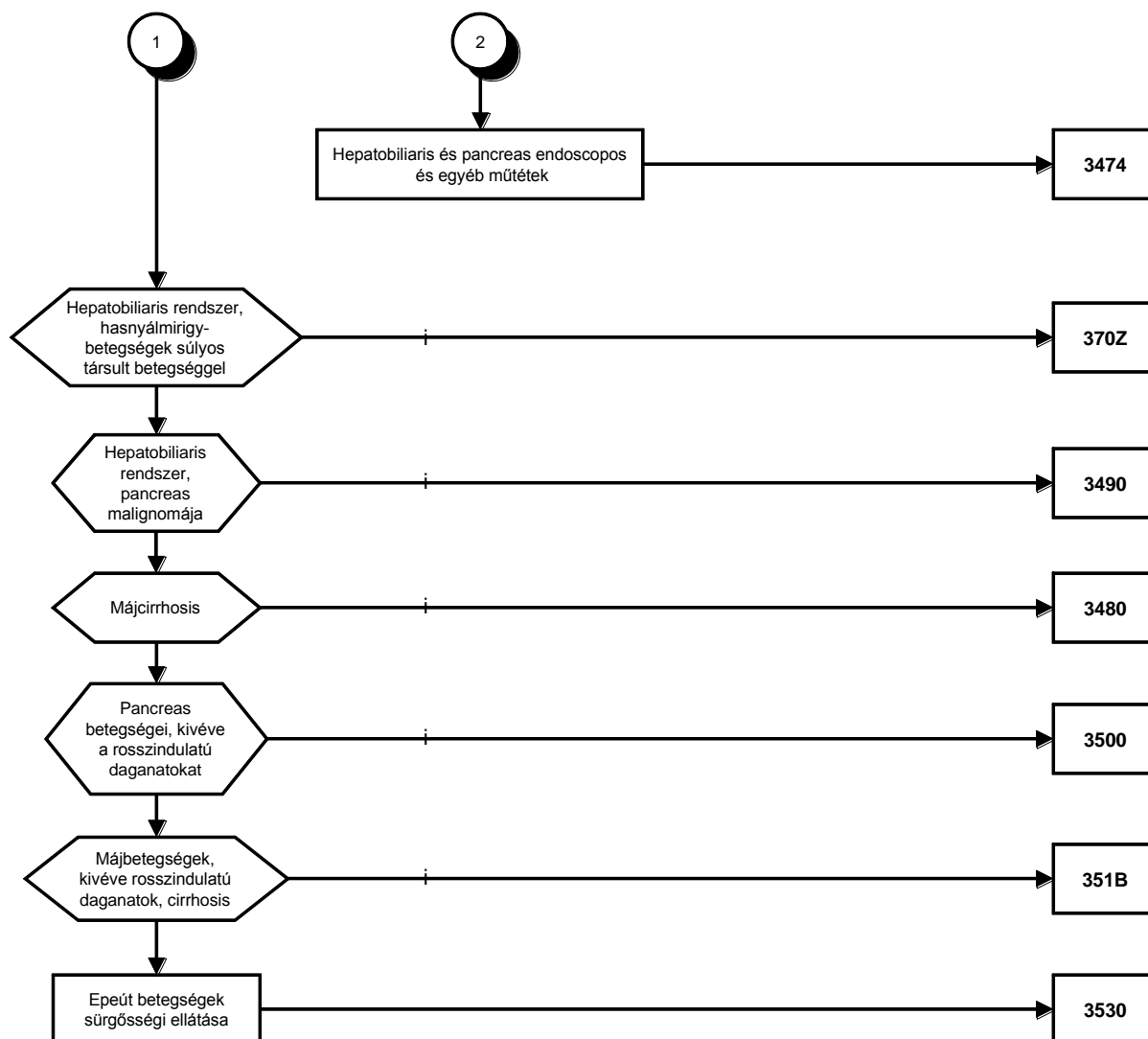

3/8. Vázizomrendszeri és kötőszöveti betegségek

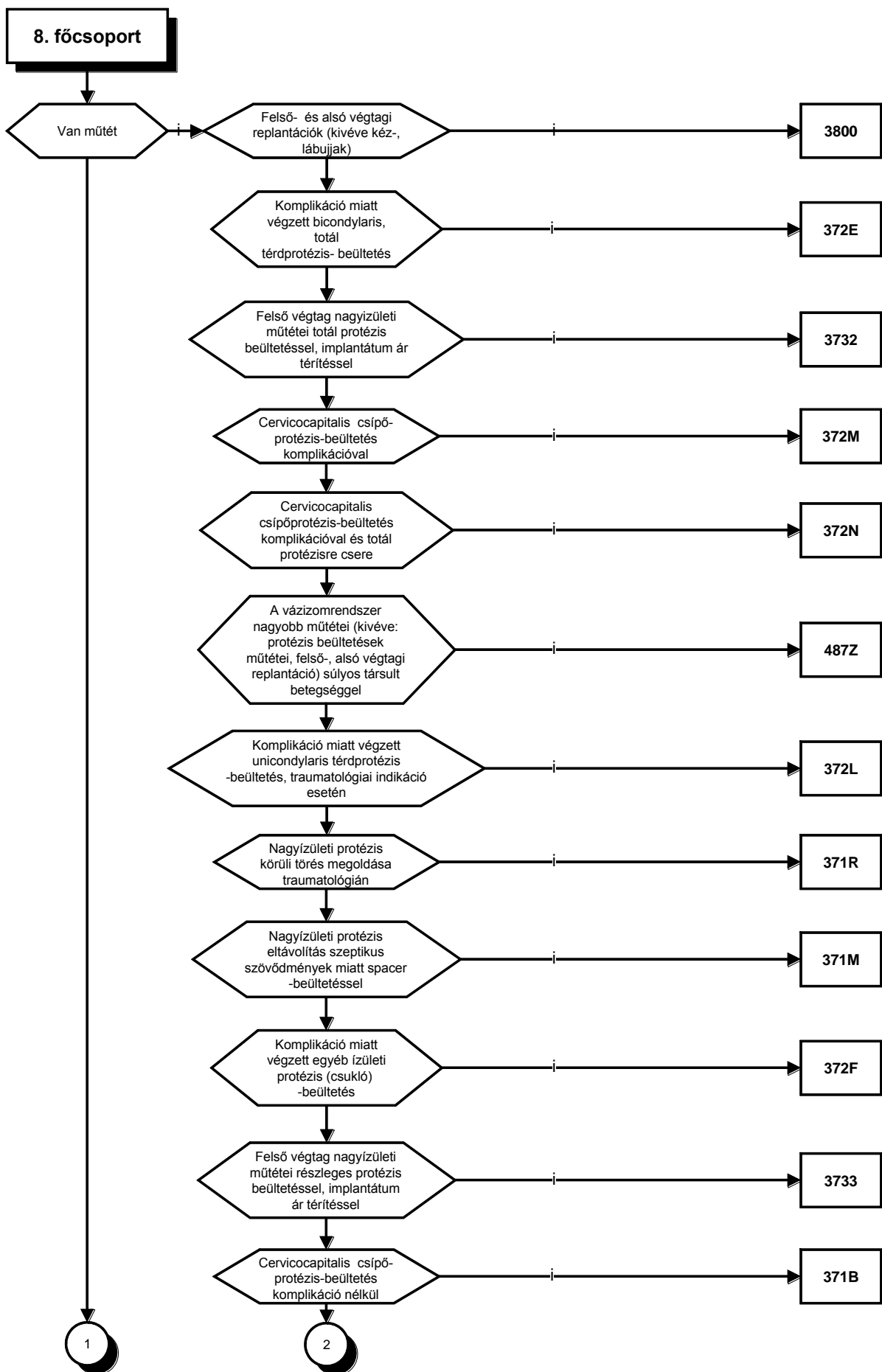

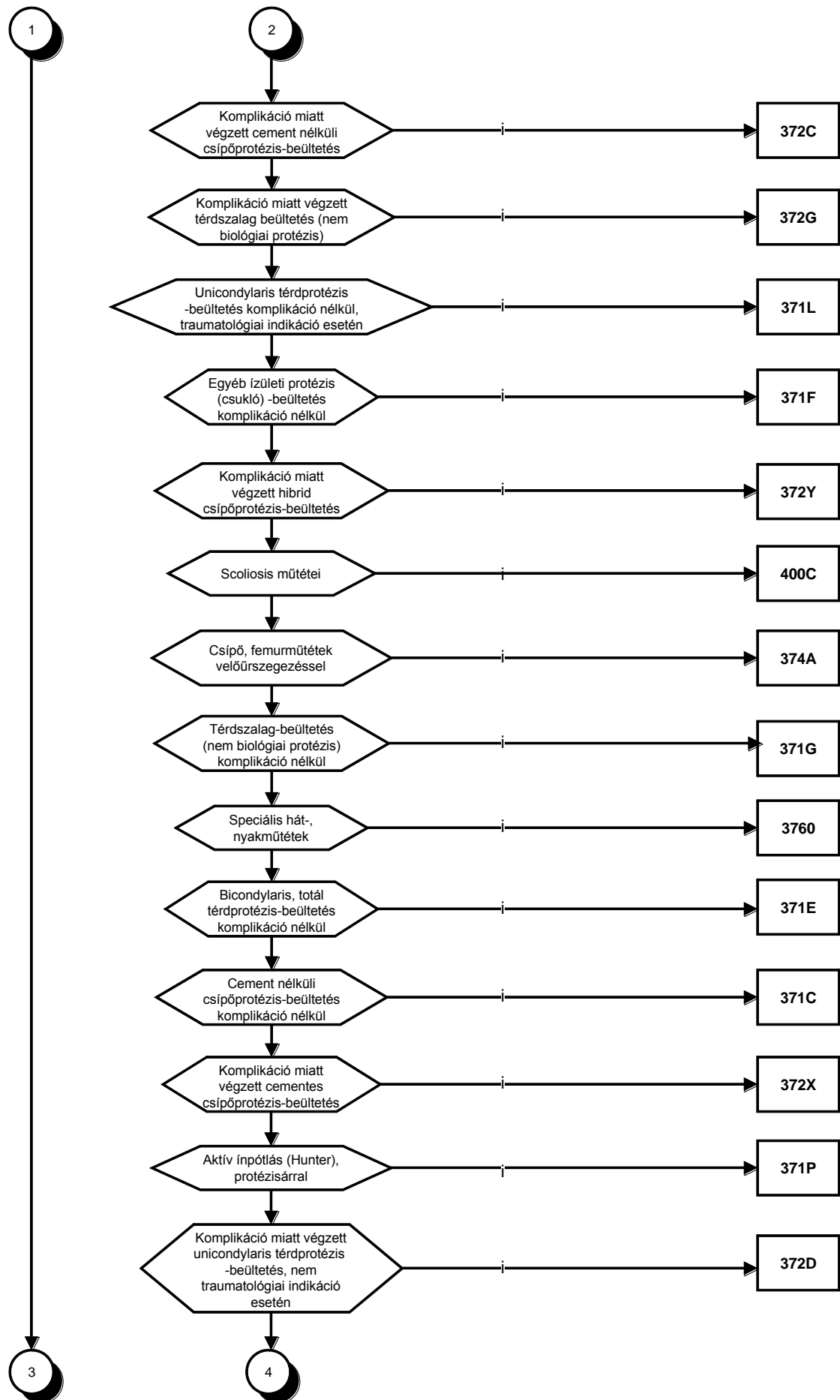

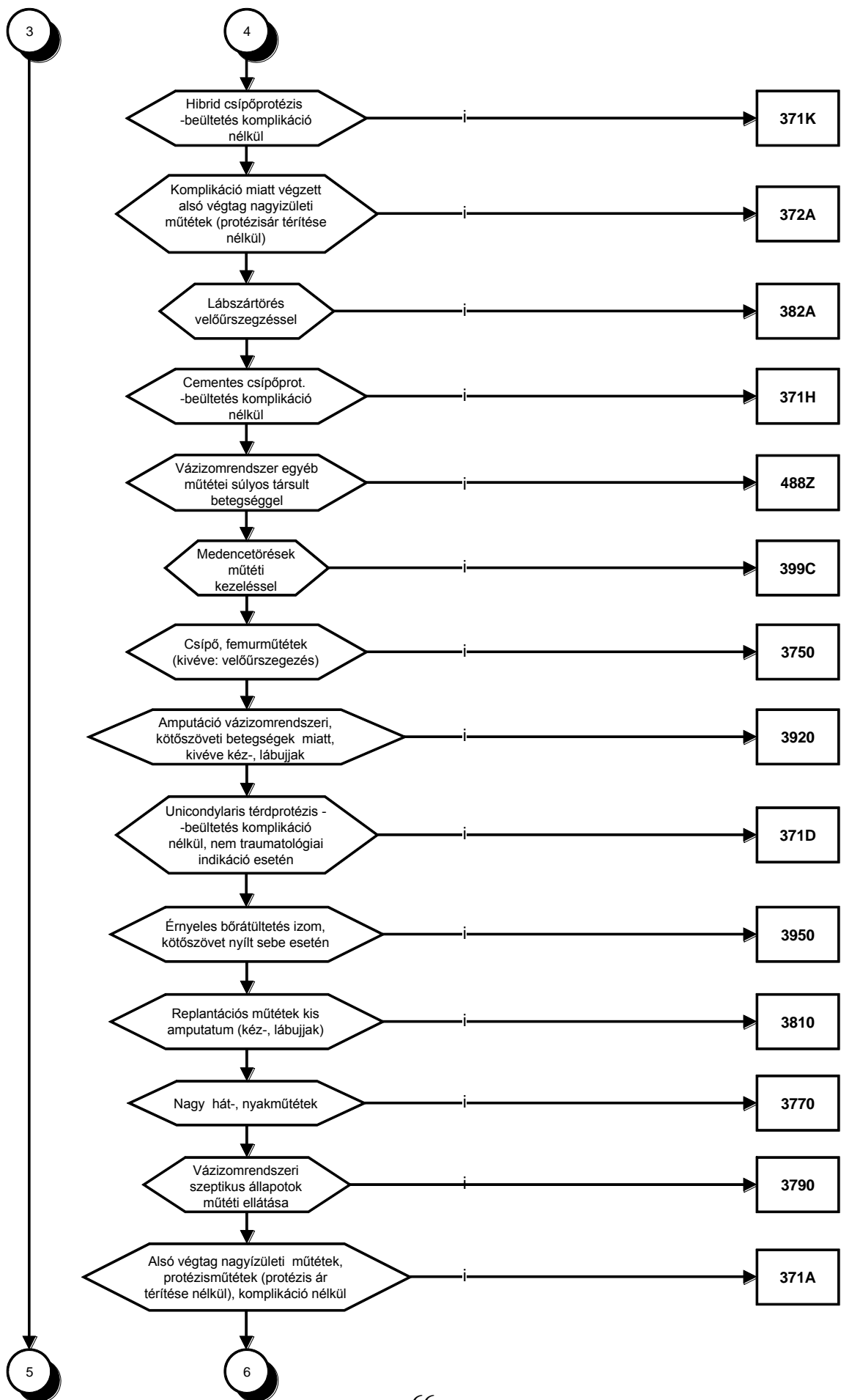

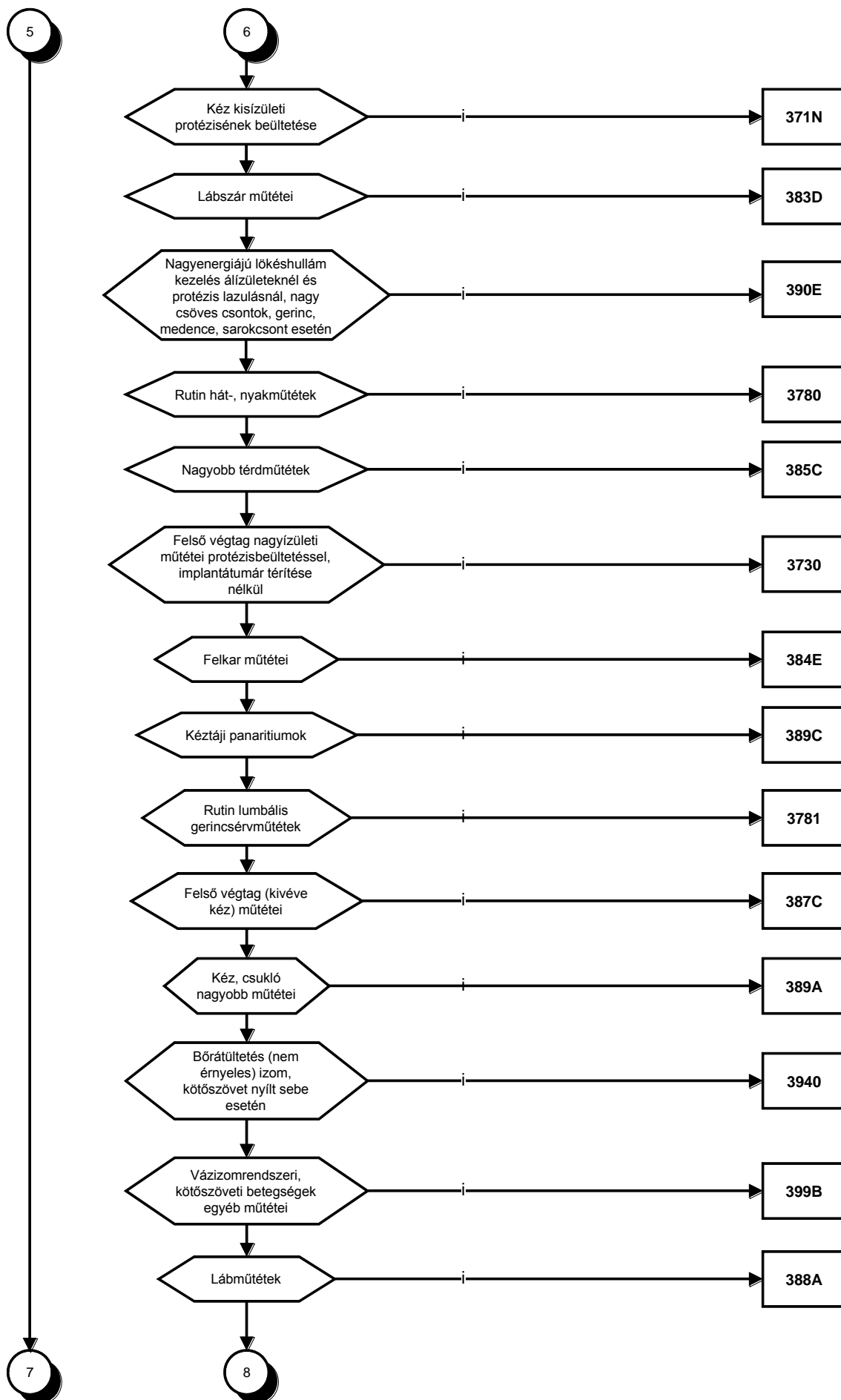

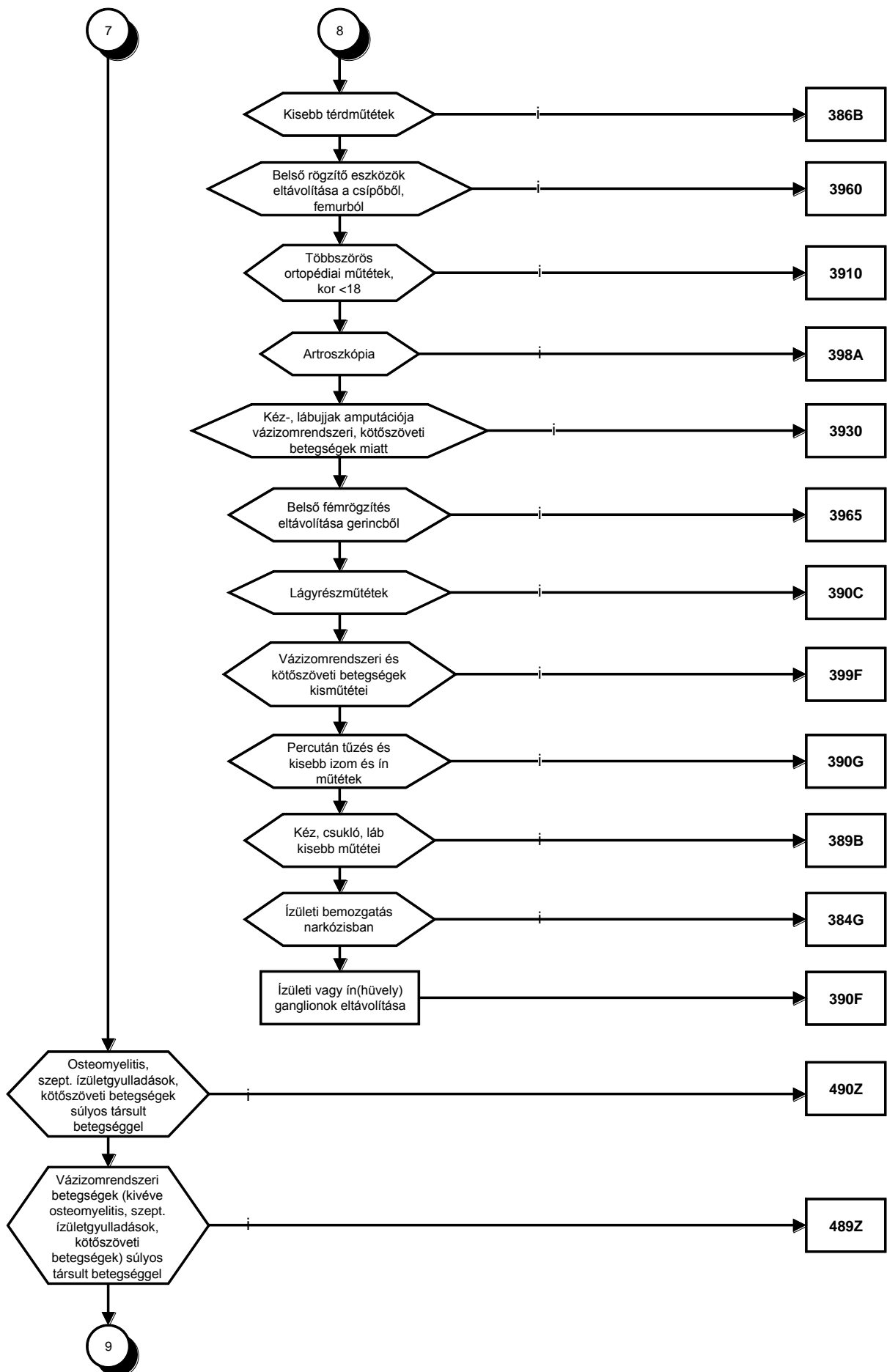

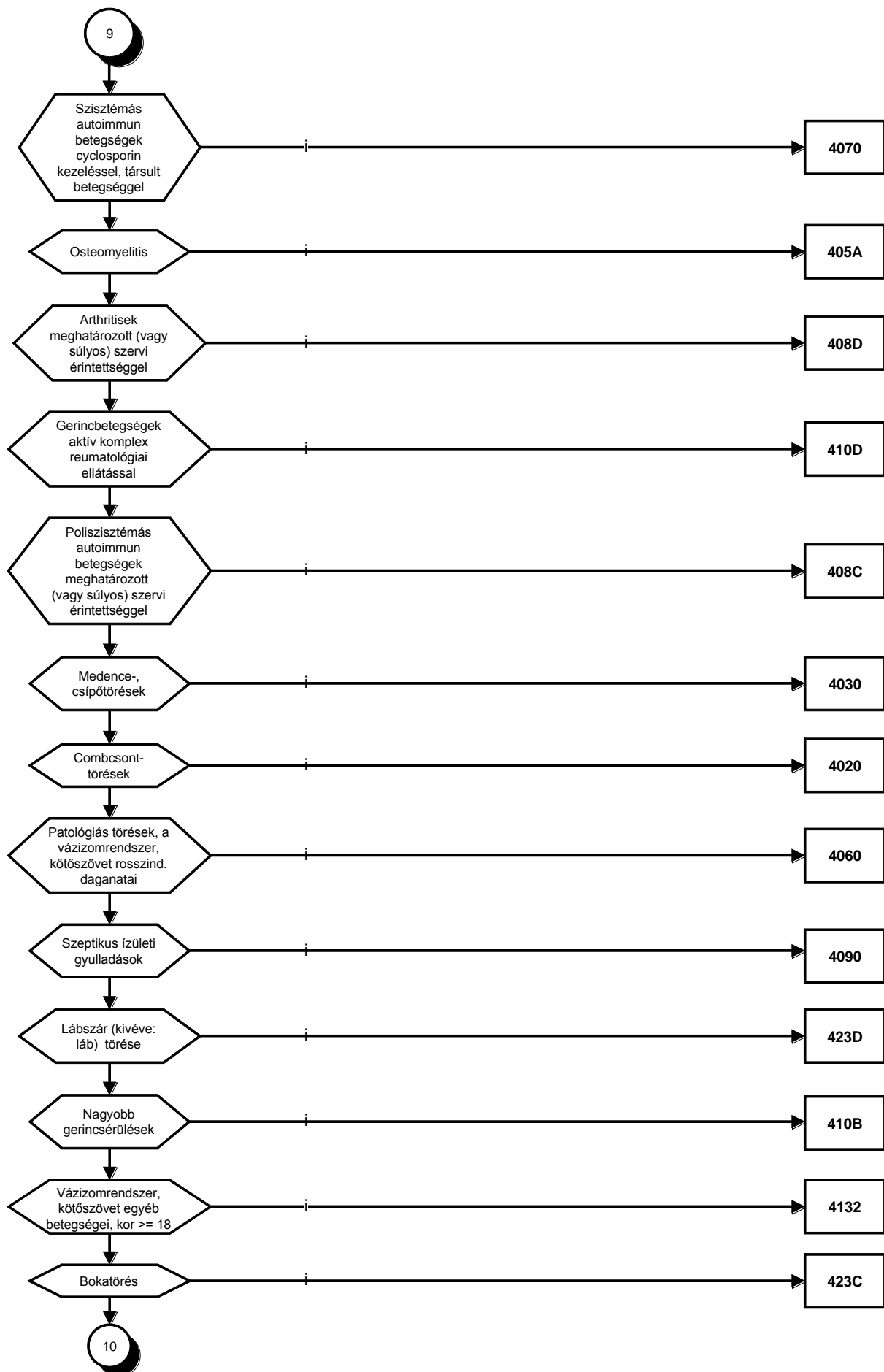

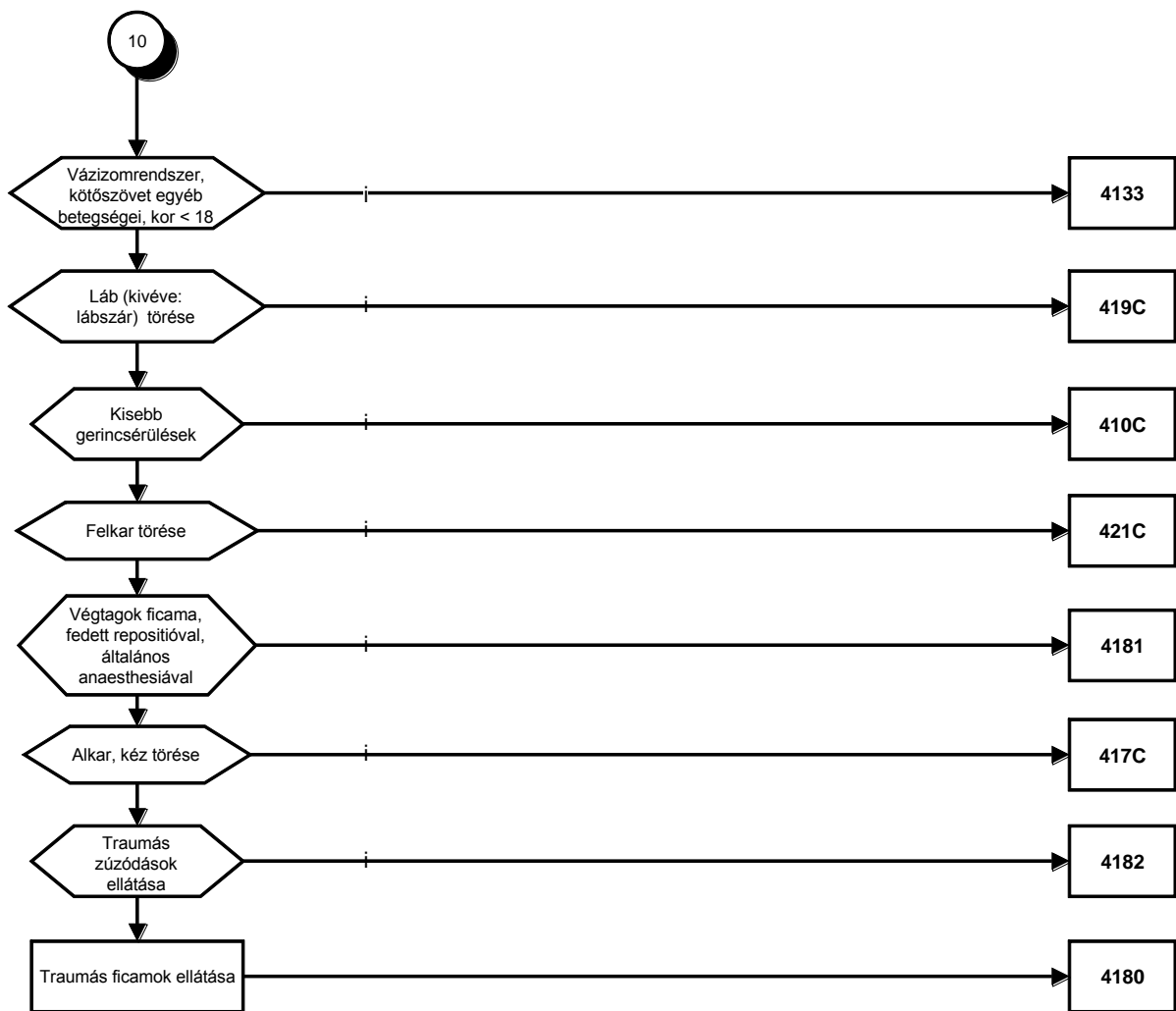

3/9. Emlő- és bőrbetegségek



3/10. Endokrin-, táplálkozási és anyagcsere-betegségek

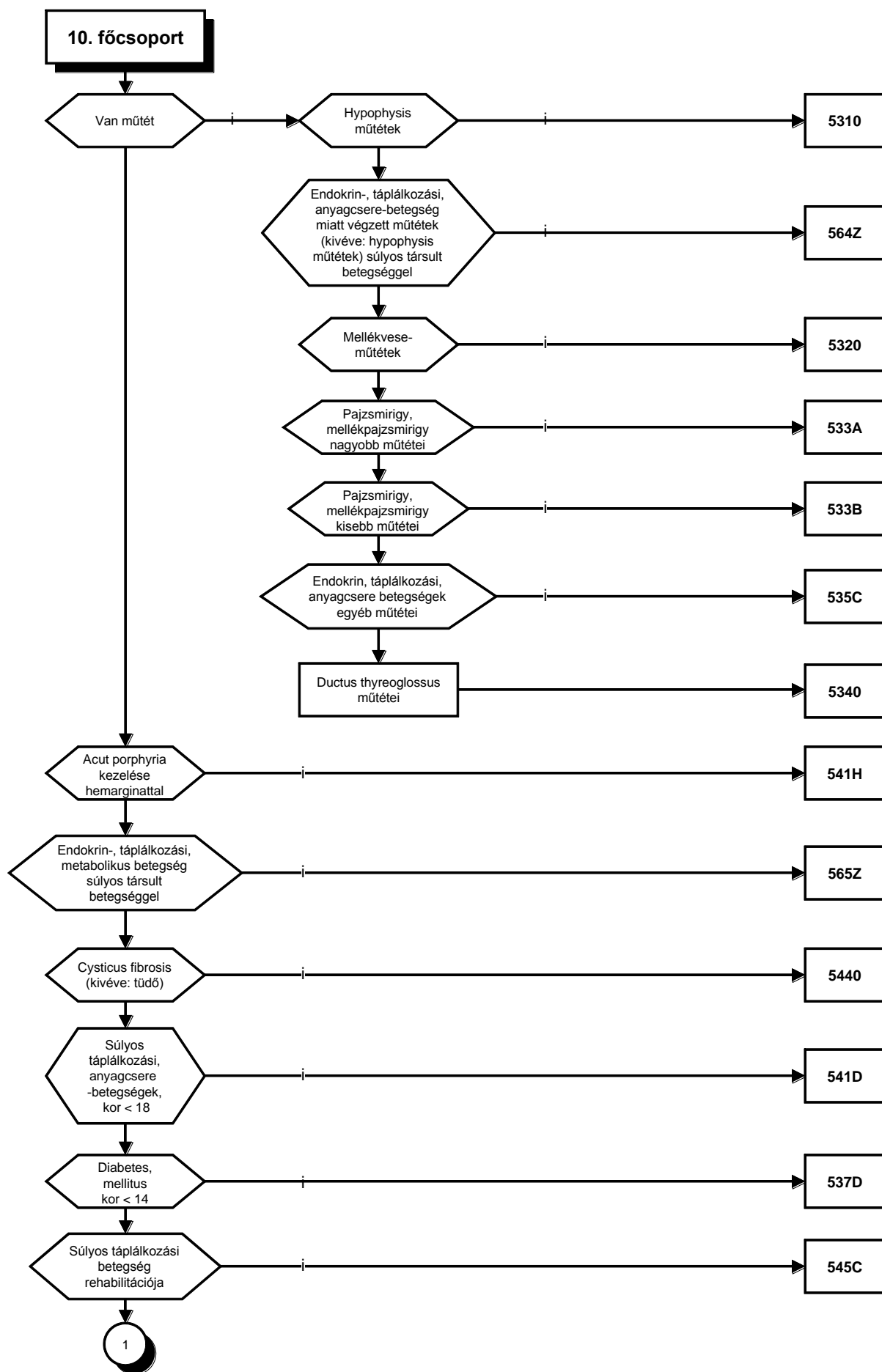

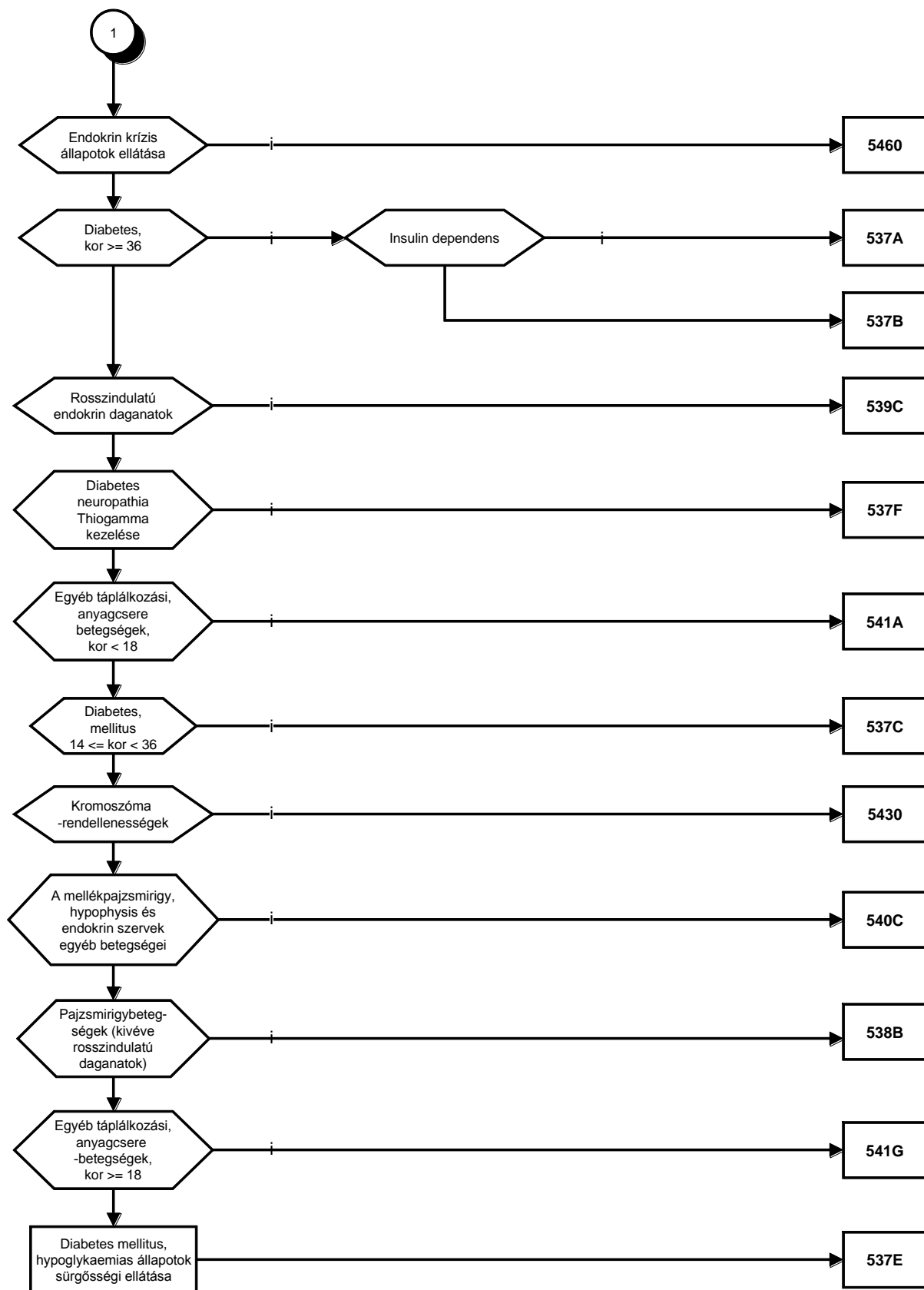

3/11. Vese- és húgyúti betegségek

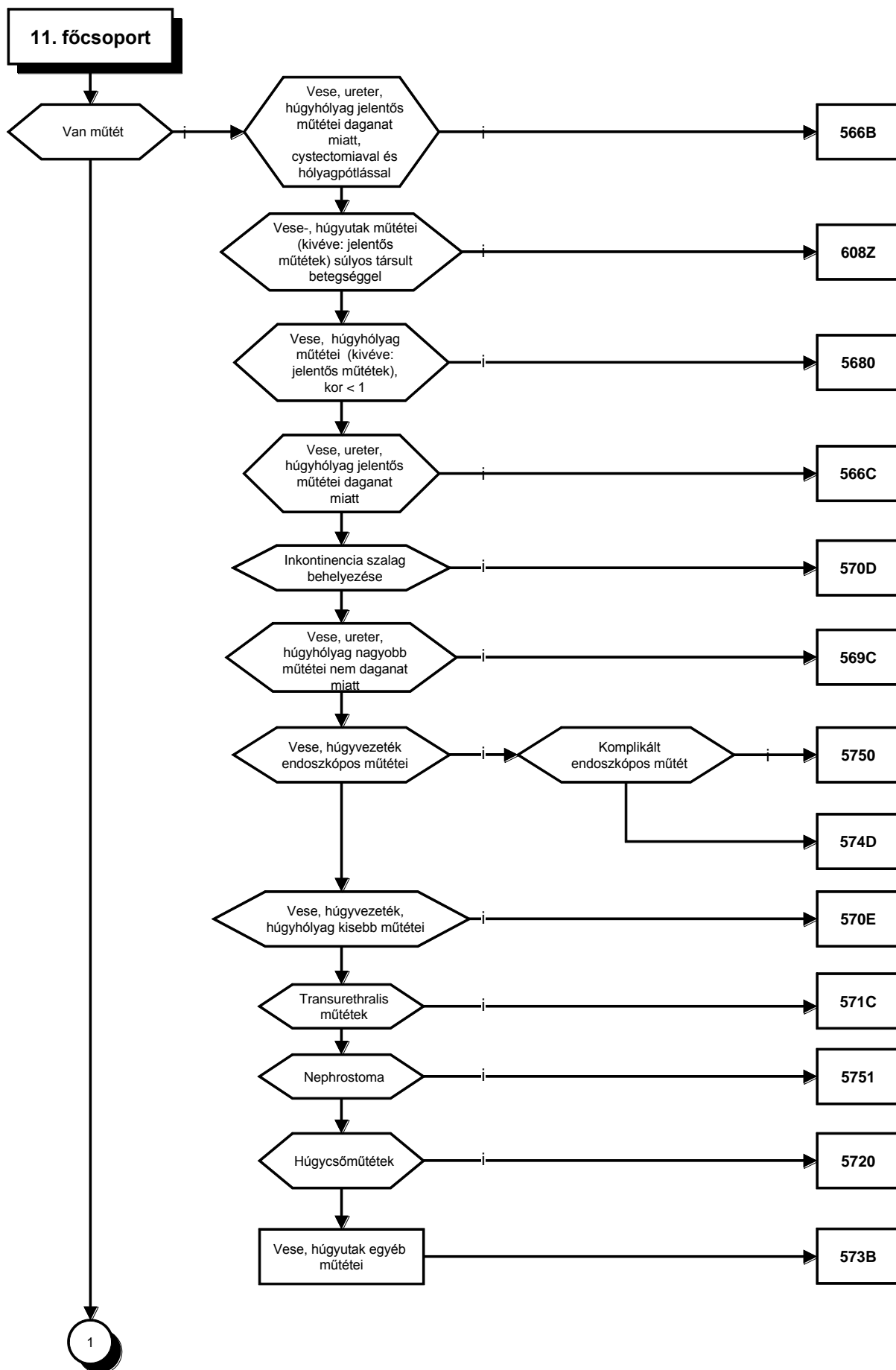

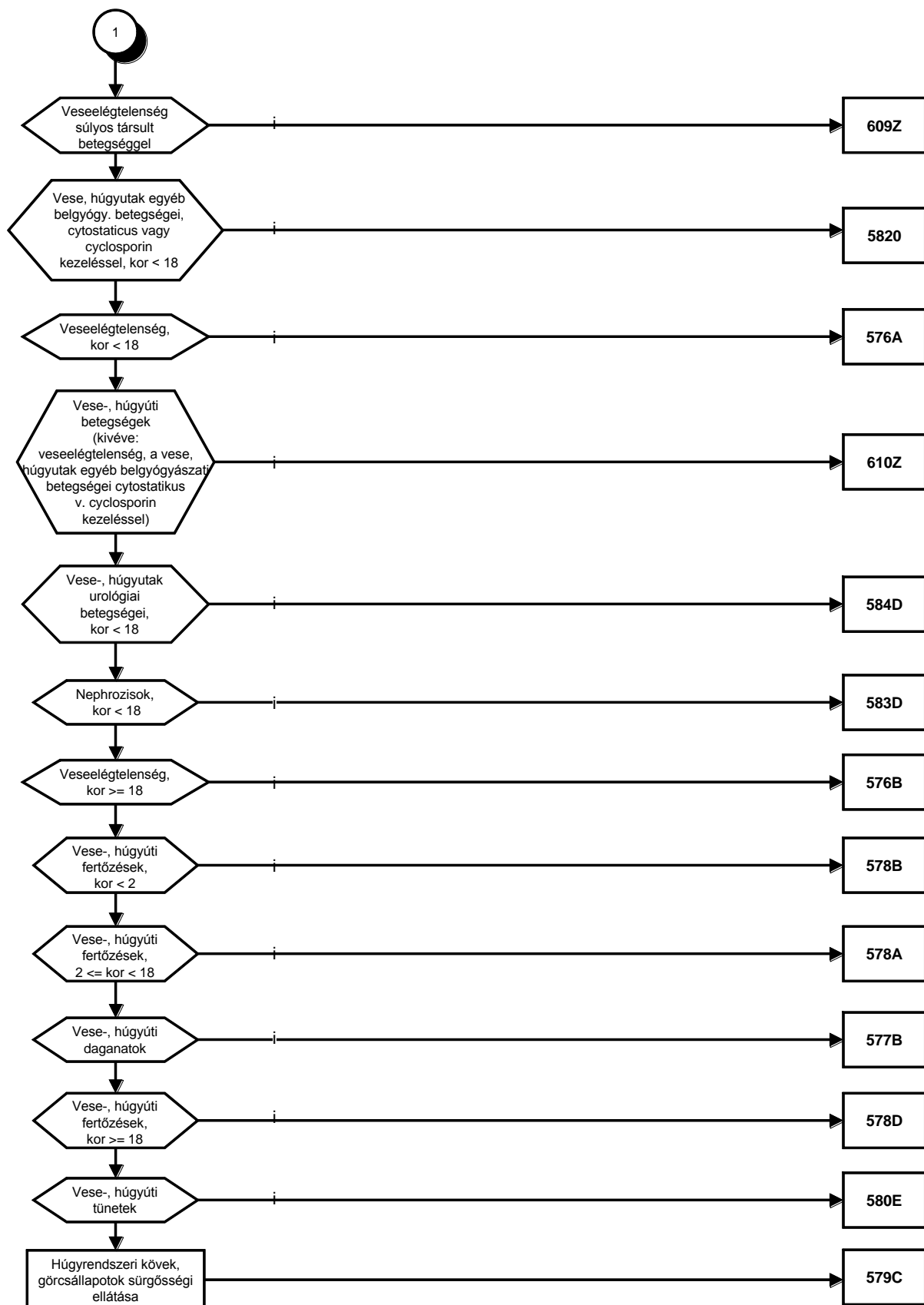

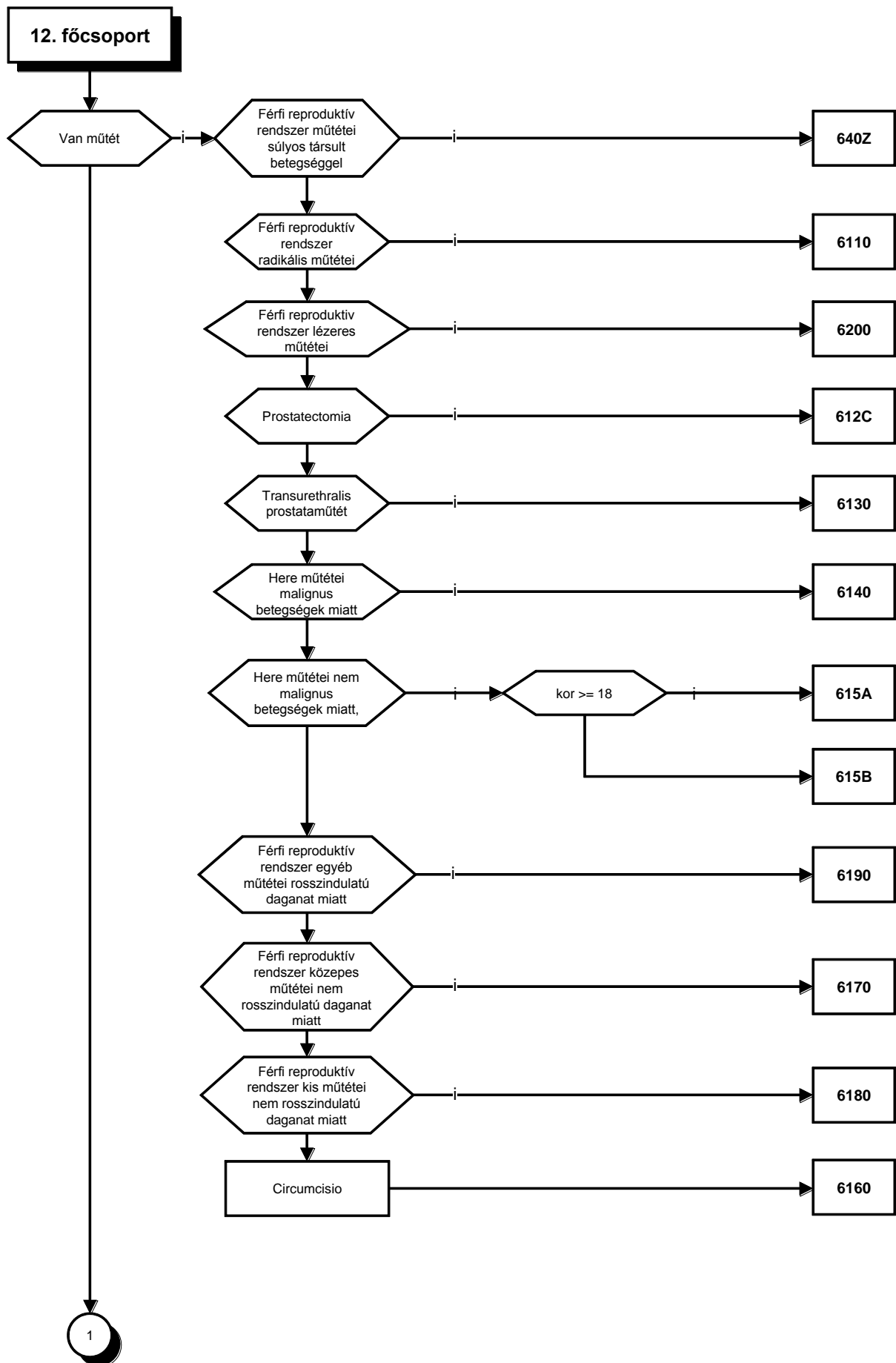

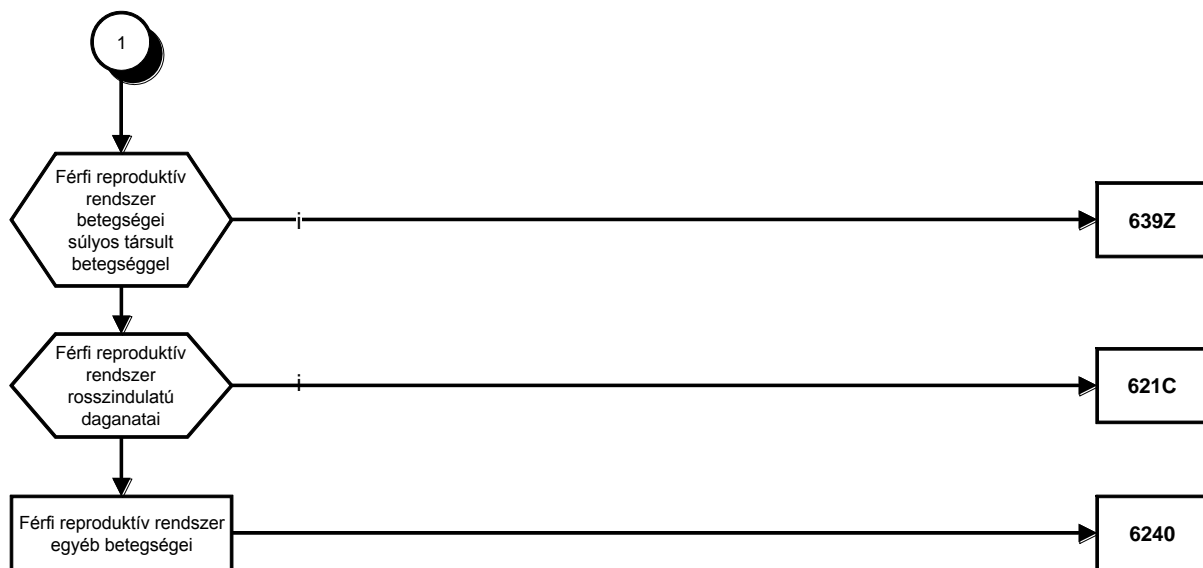

3/13. Női reprodukzív rendszeri betegségek

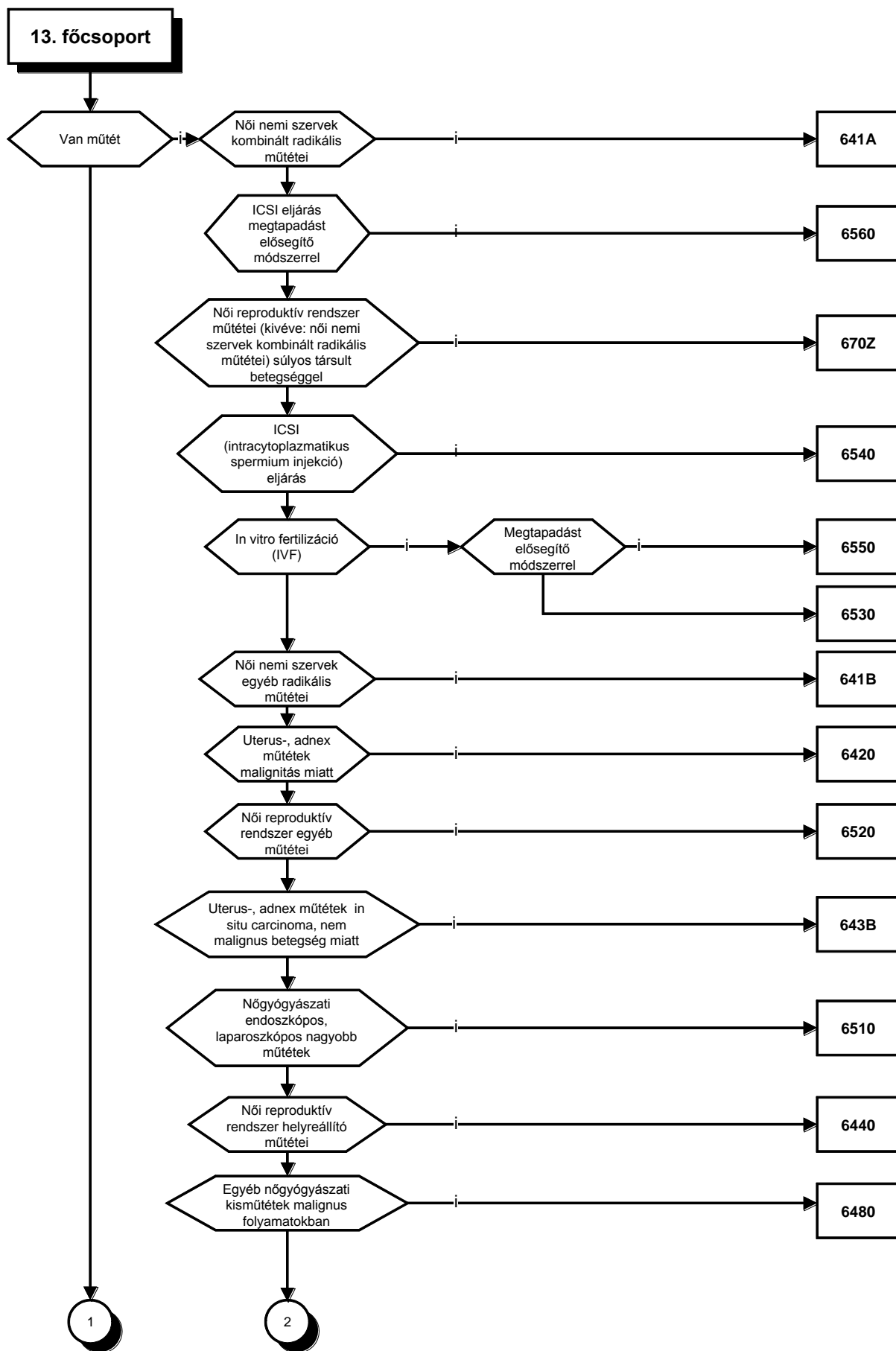

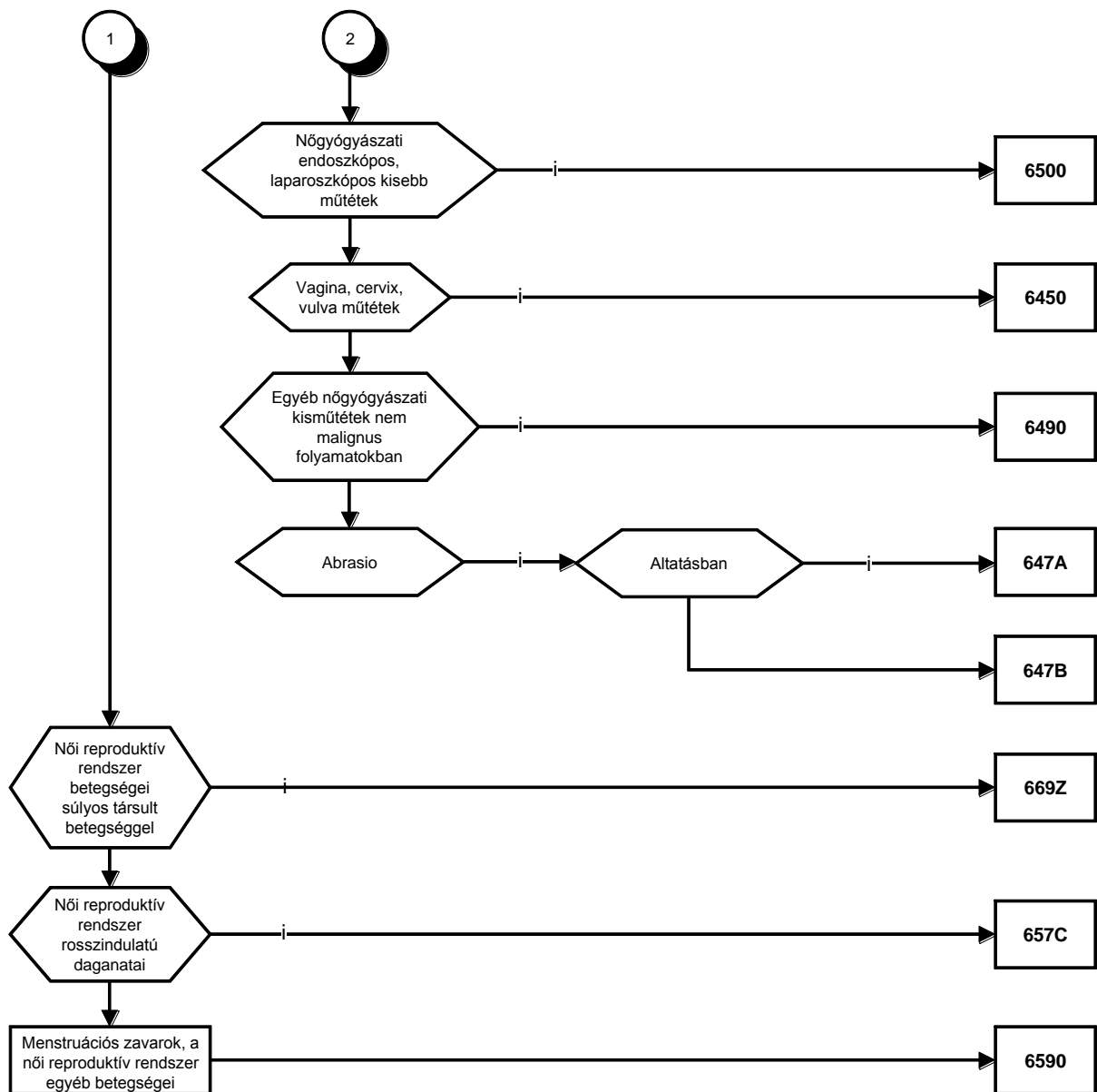

3/14. Terhesség, szülés, gyermekágy

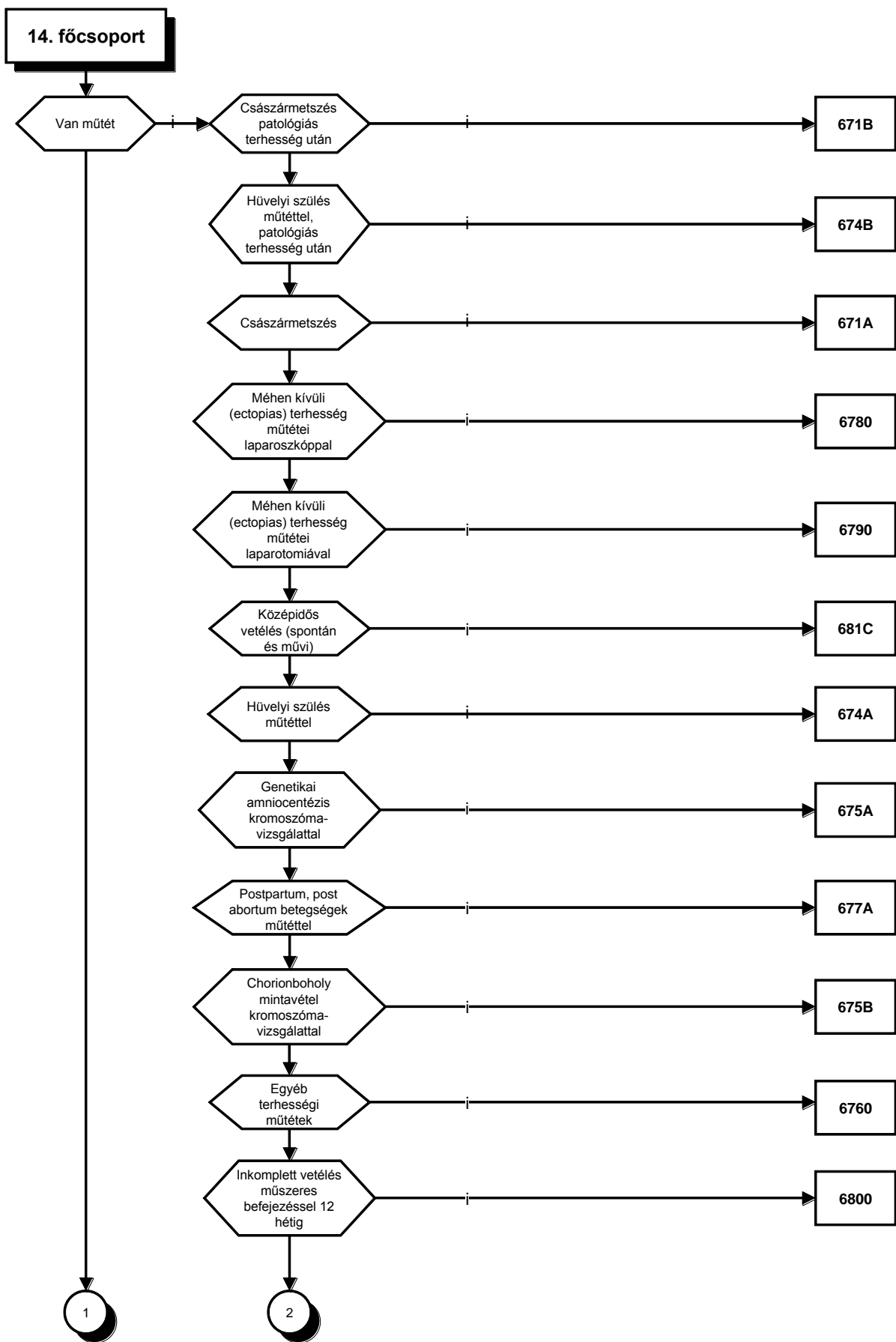

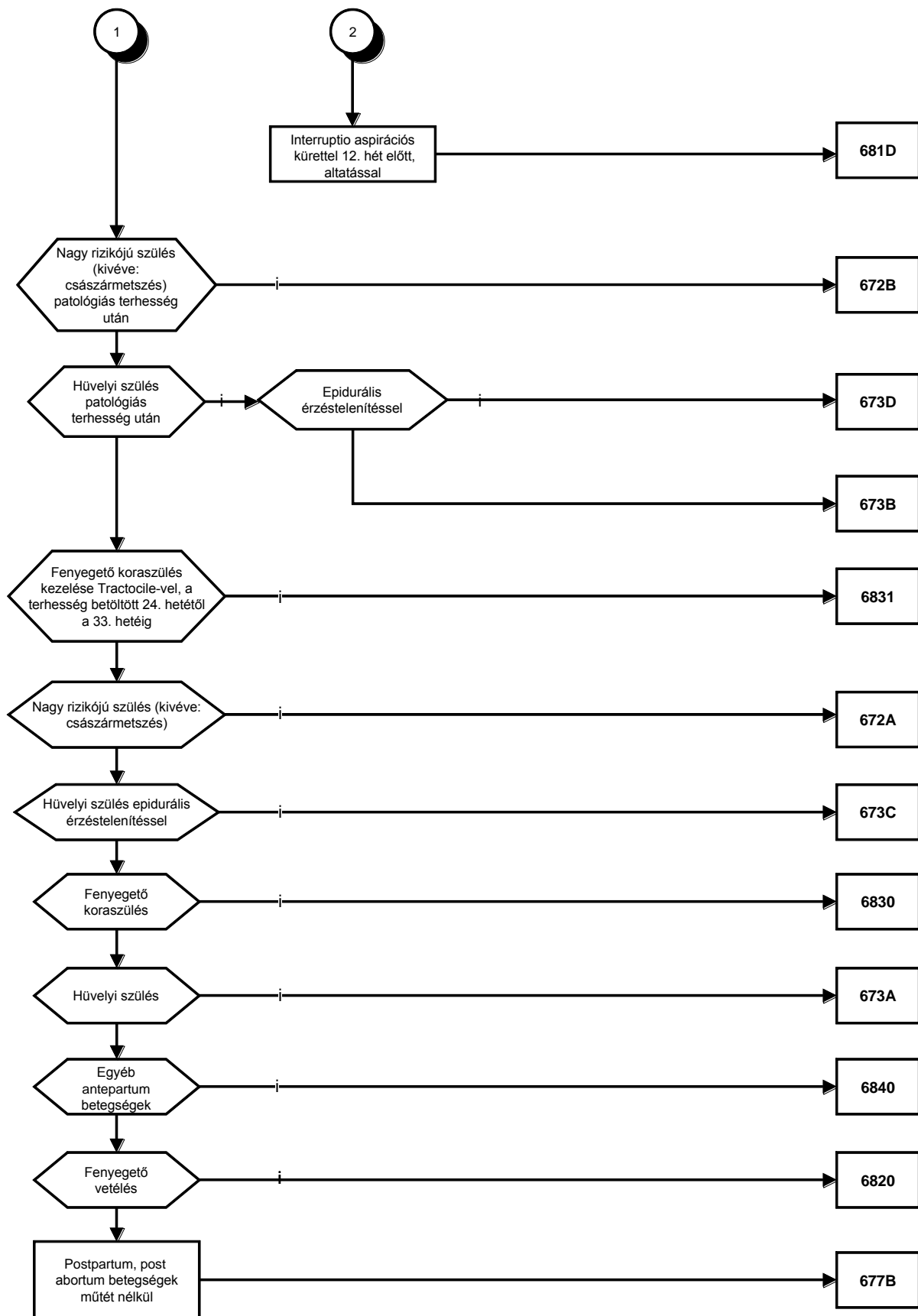

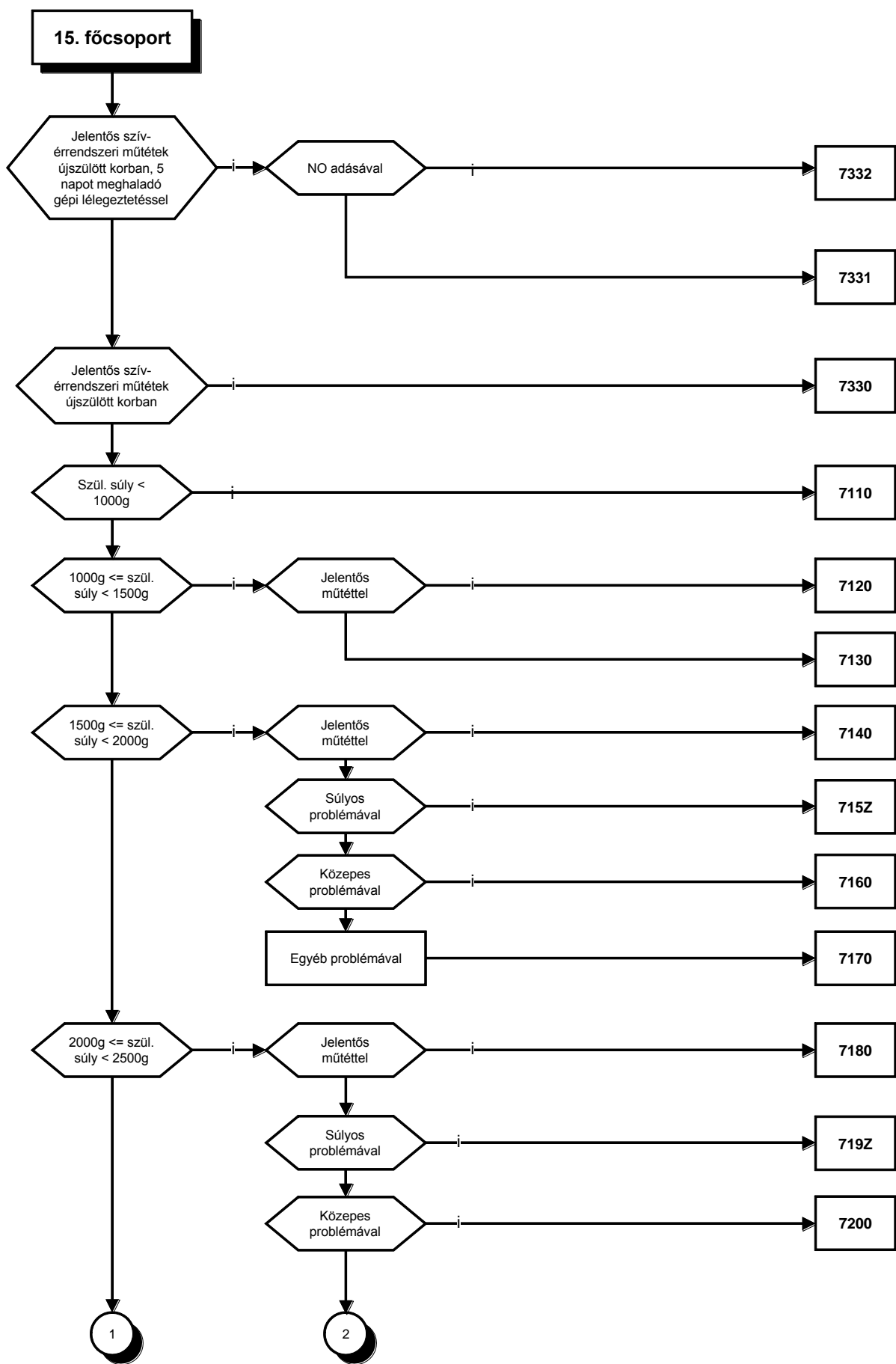

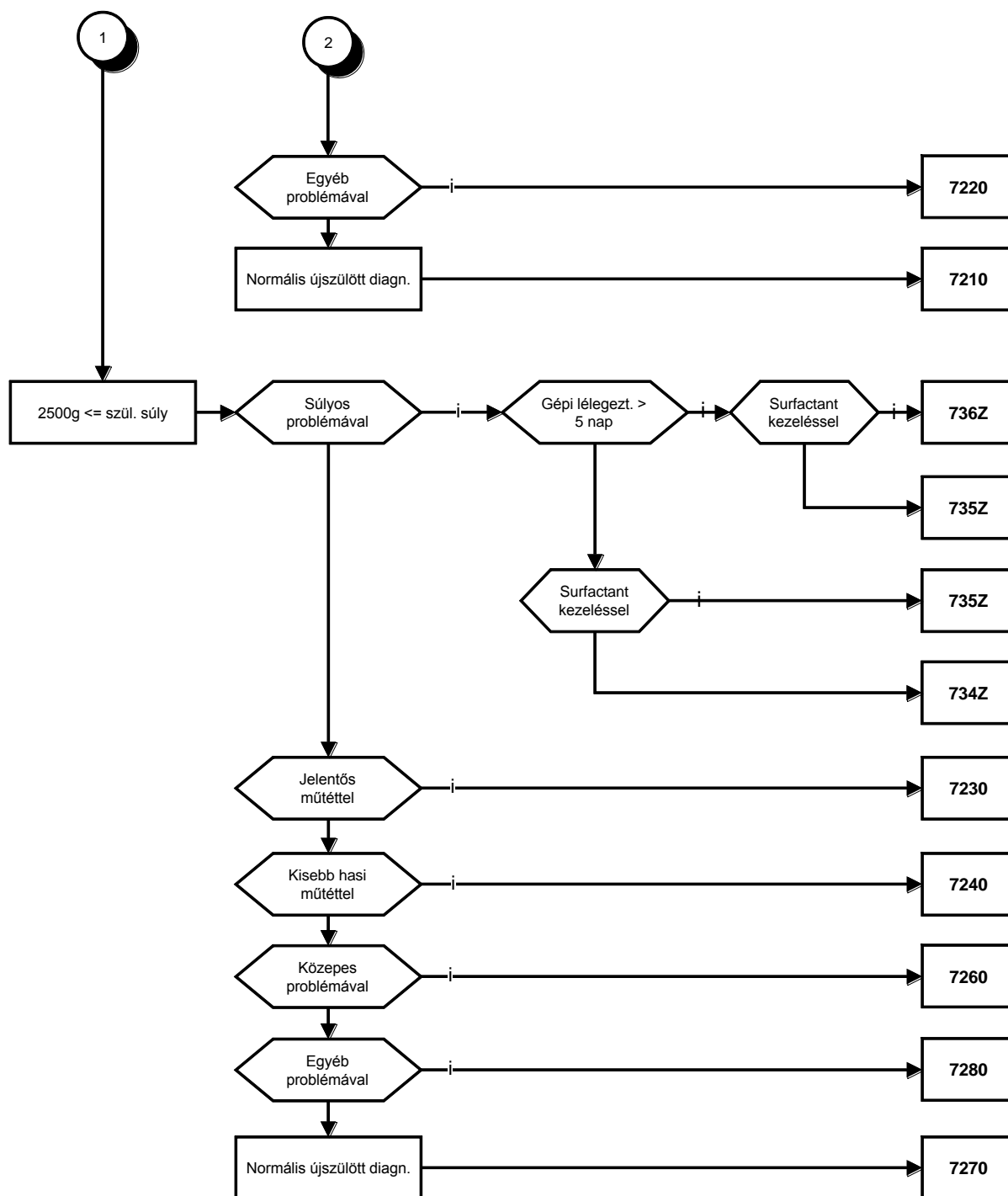

3/16. Vér- és vérképzőrendszeri betegségek

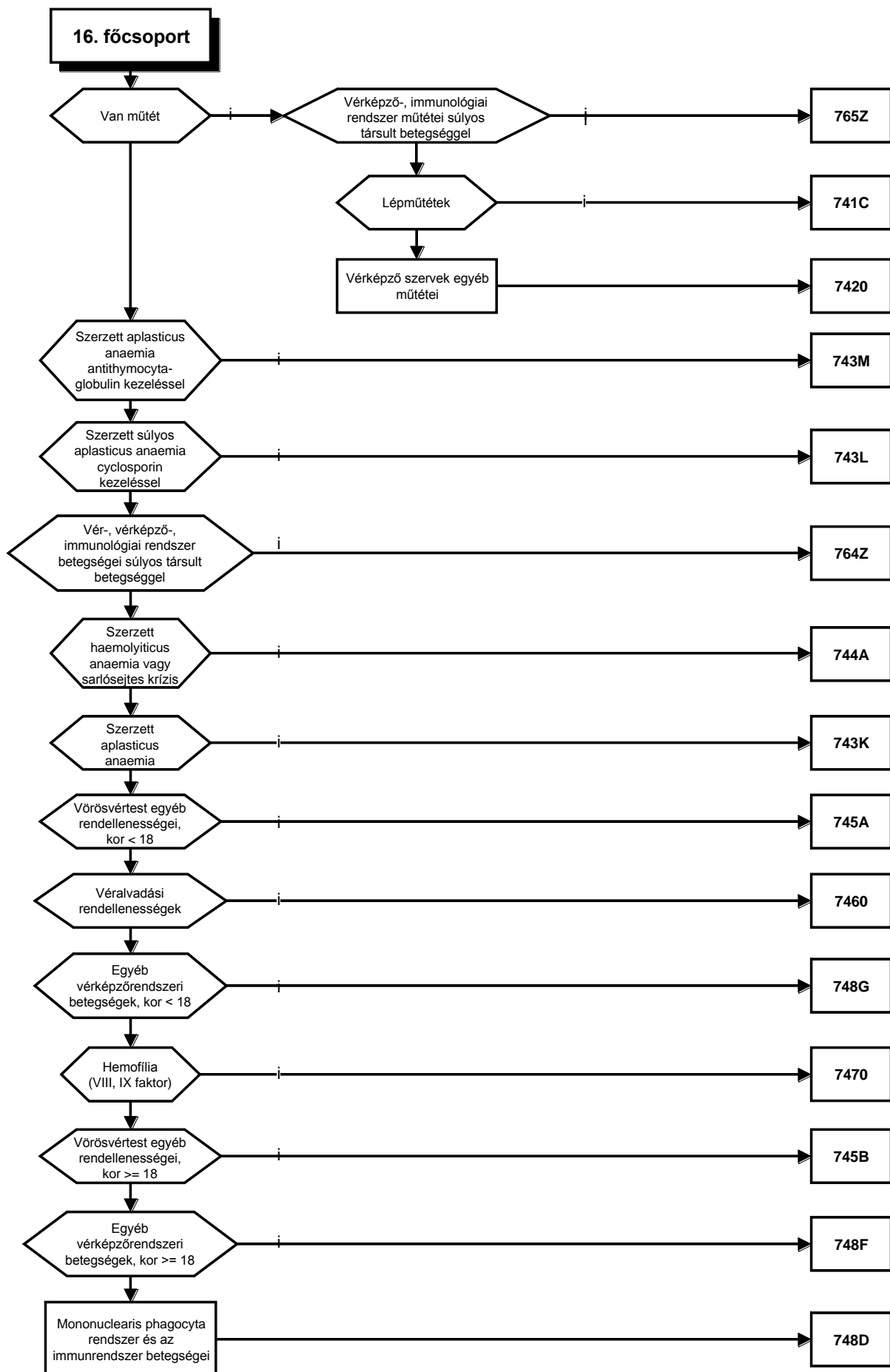

3/17. Myeloproliferatív betegségek

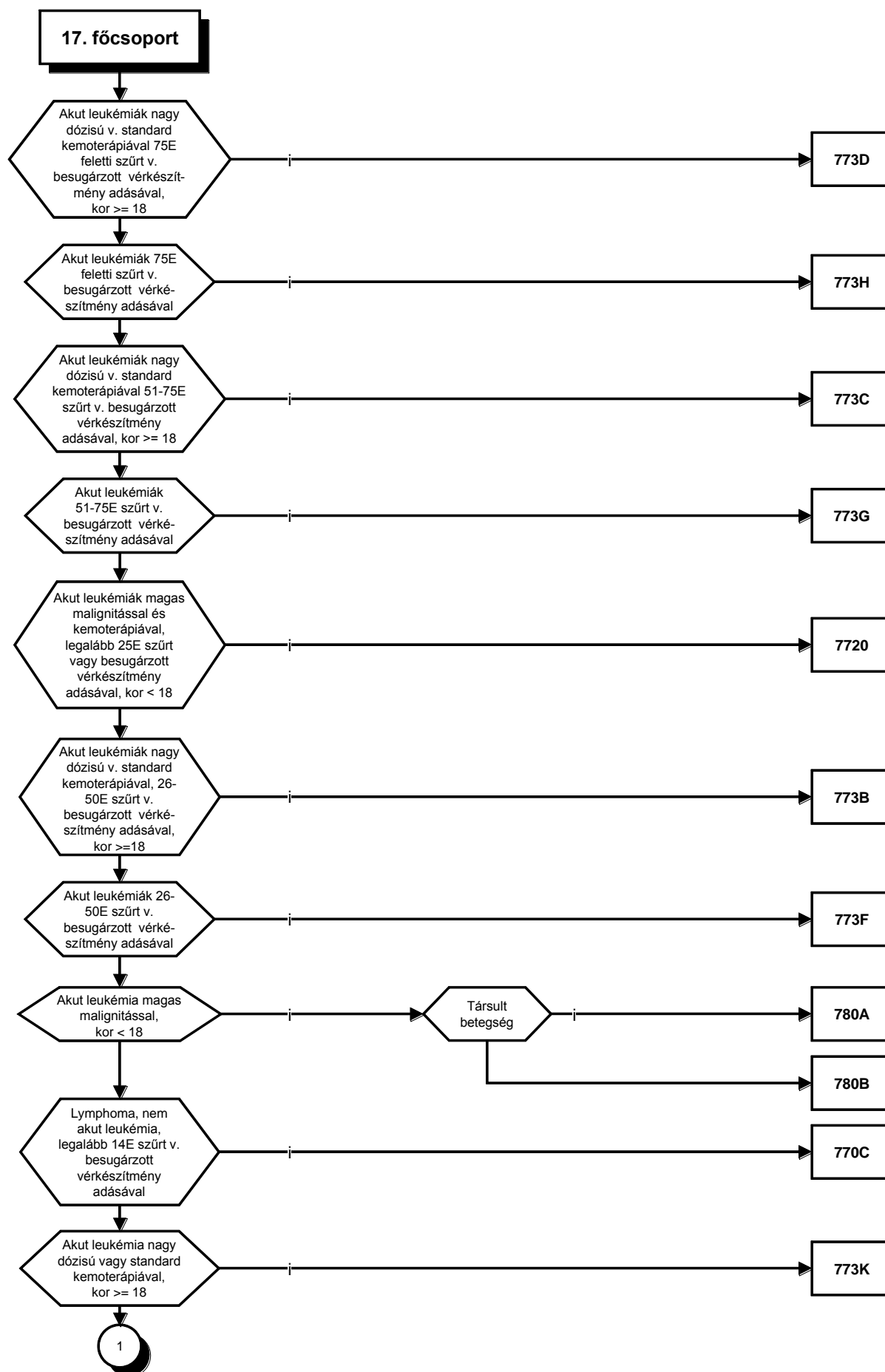

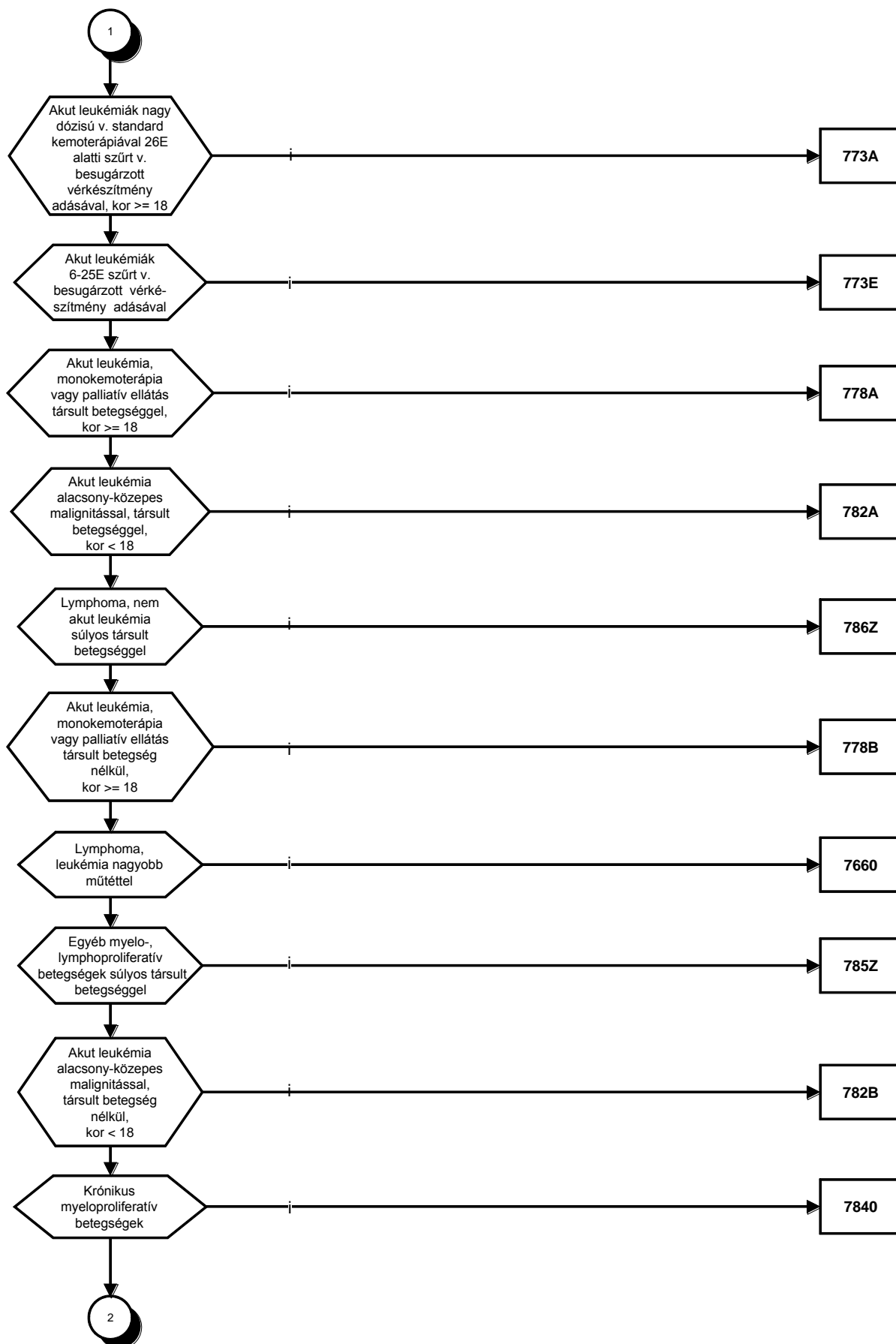

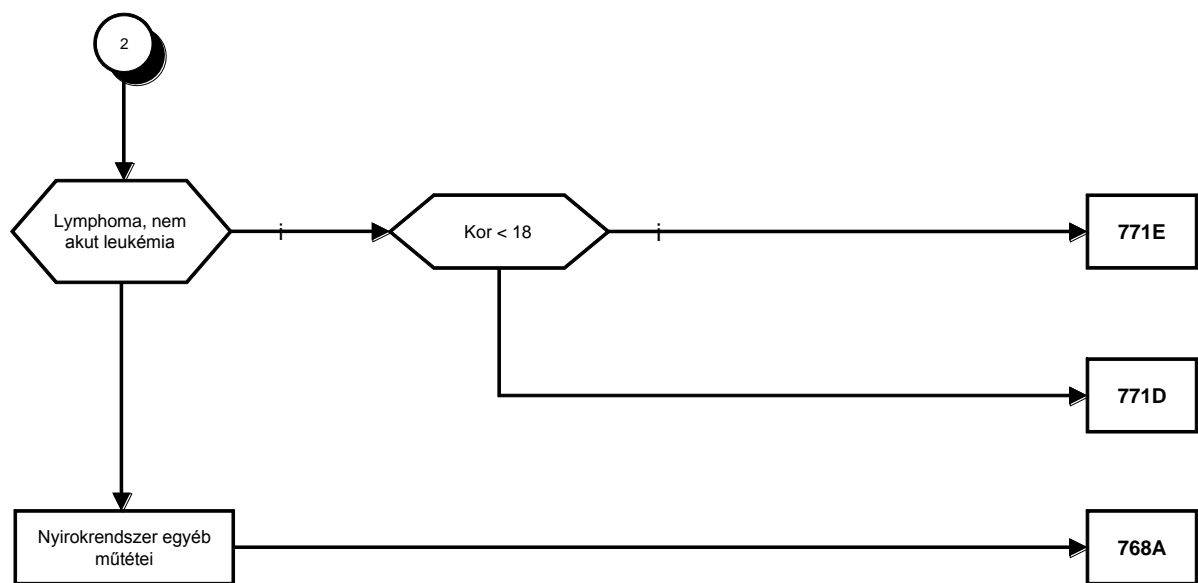

3/18. Fertőző betegségek

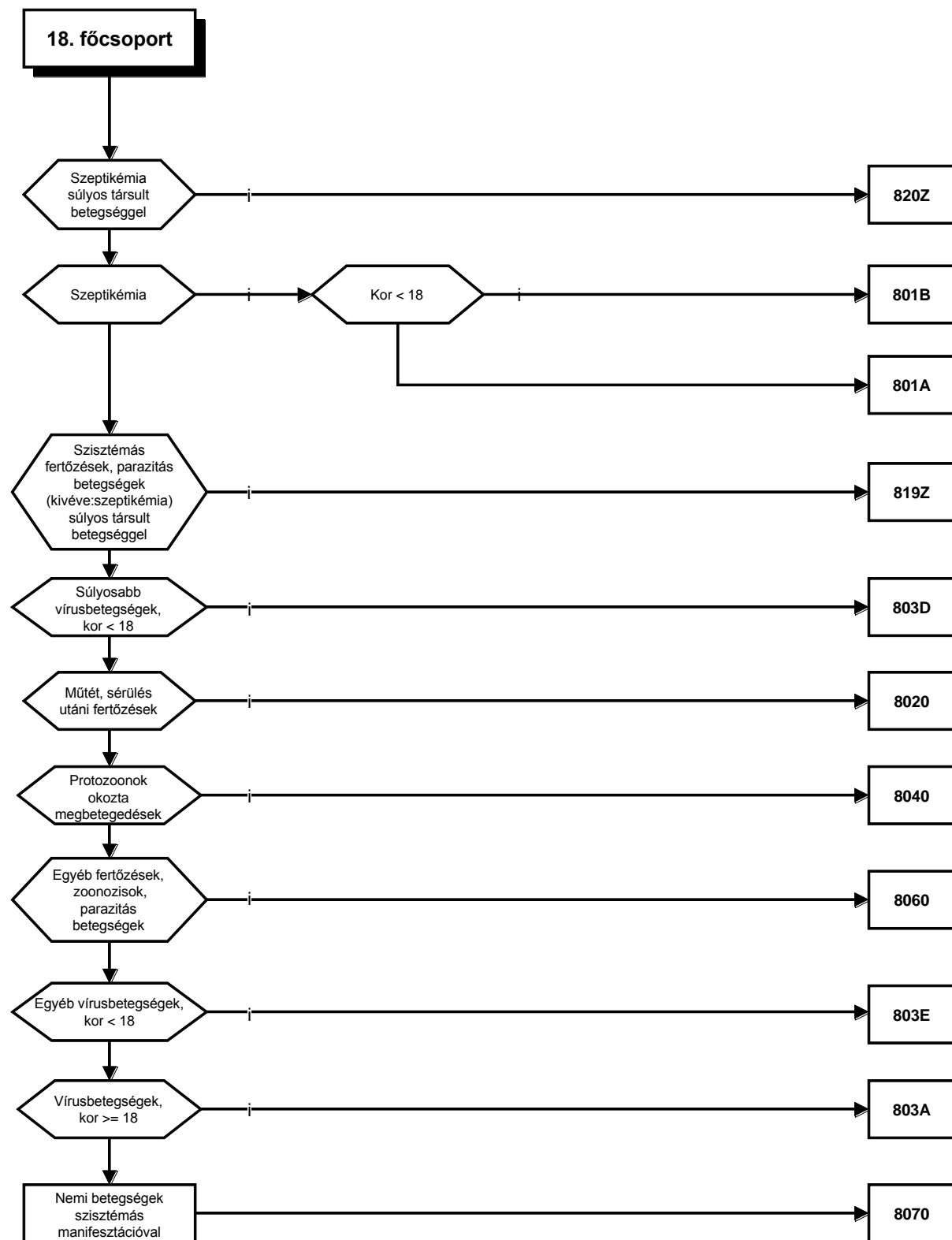

3/19. Mentális betegségek

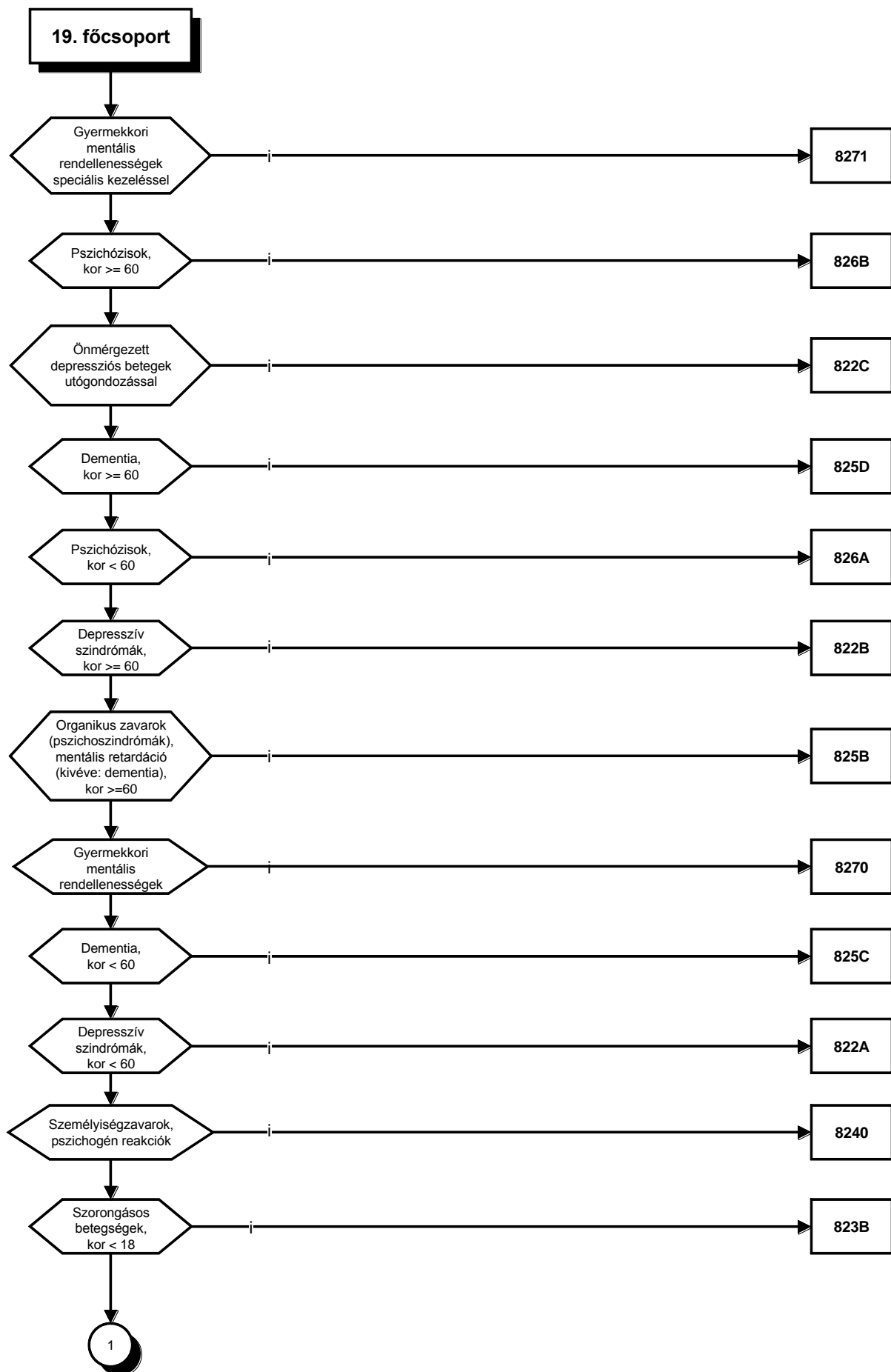

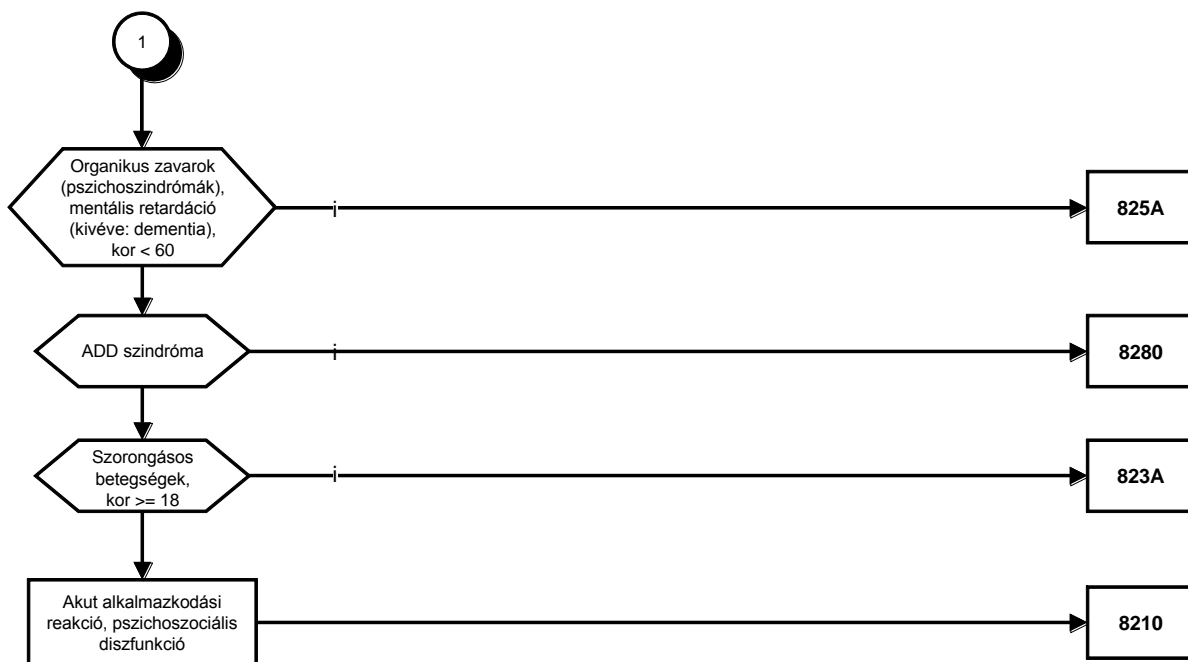

3/20. Alkohol- és drogfüggőség, alkohol- és drogfogyasztás okozta organikus, mentális betegségek

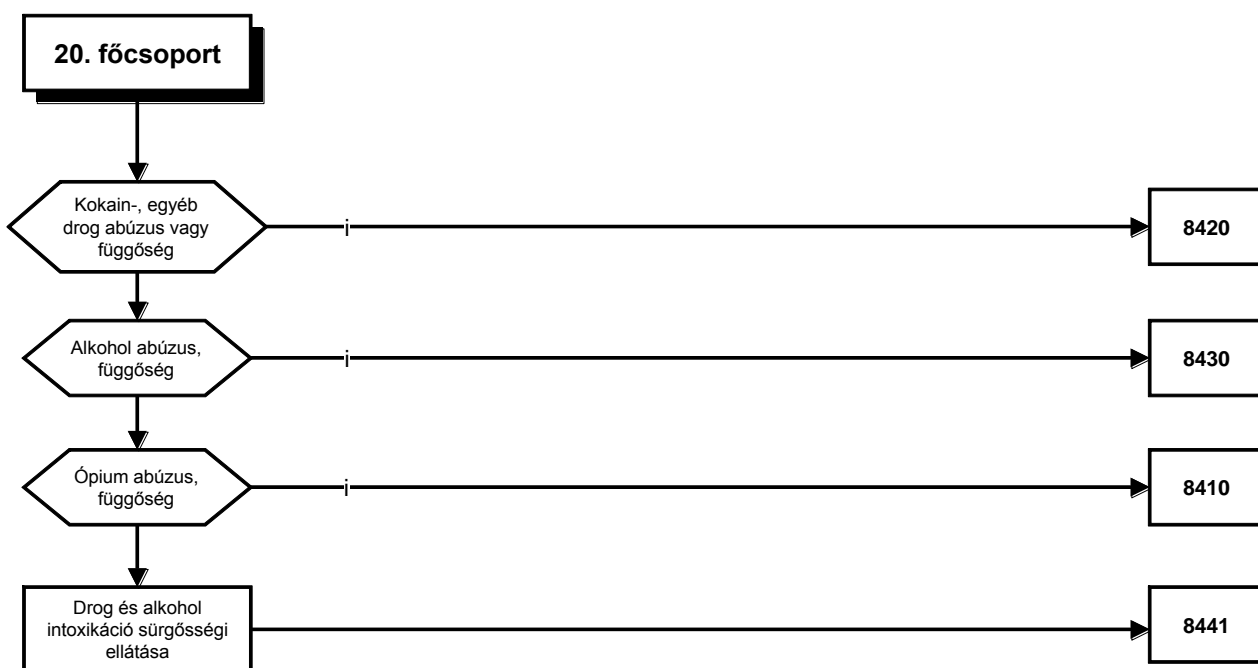

3/21. Sérülések, mérgezések

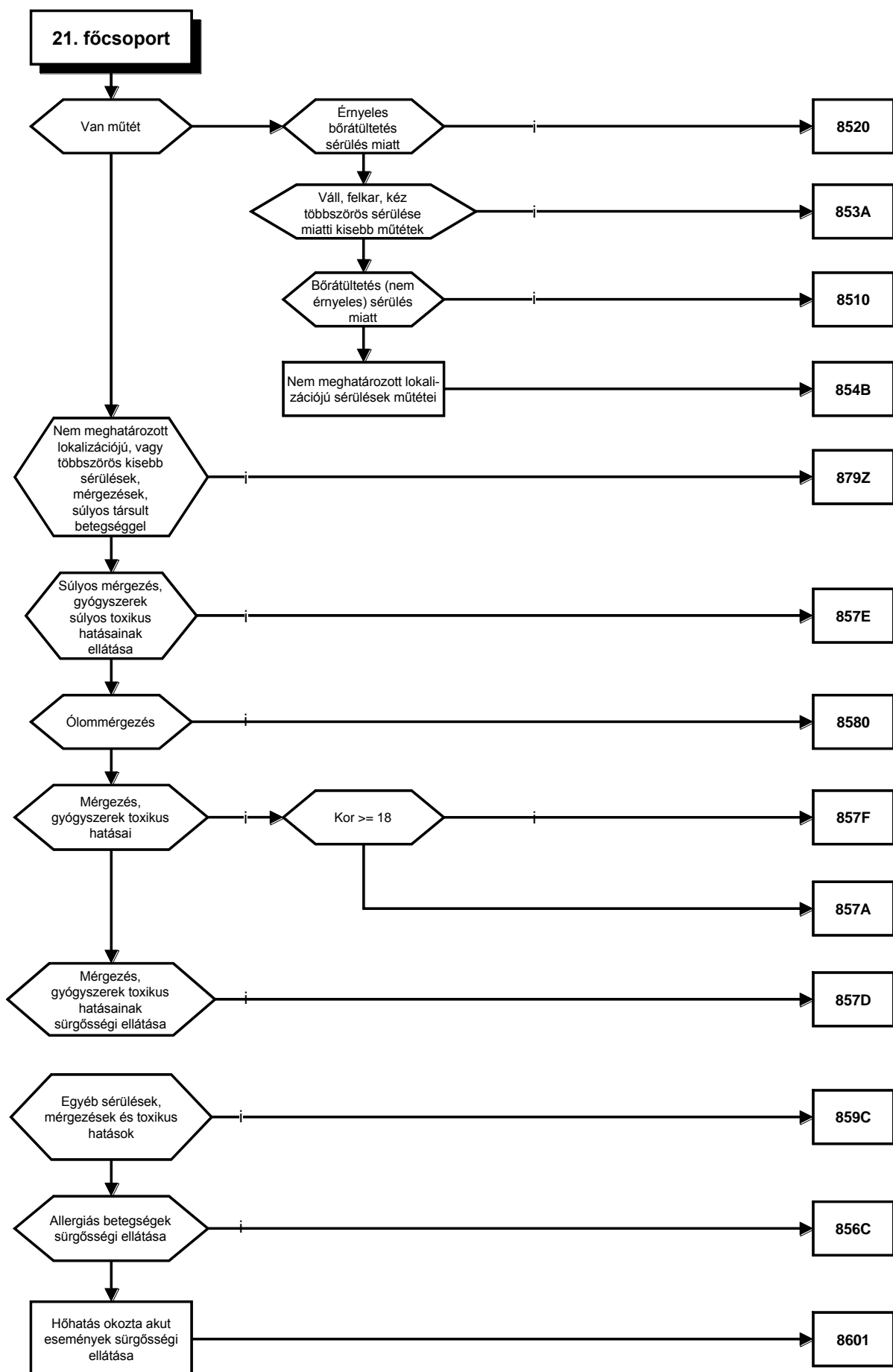

3/22. Égések, fagyások

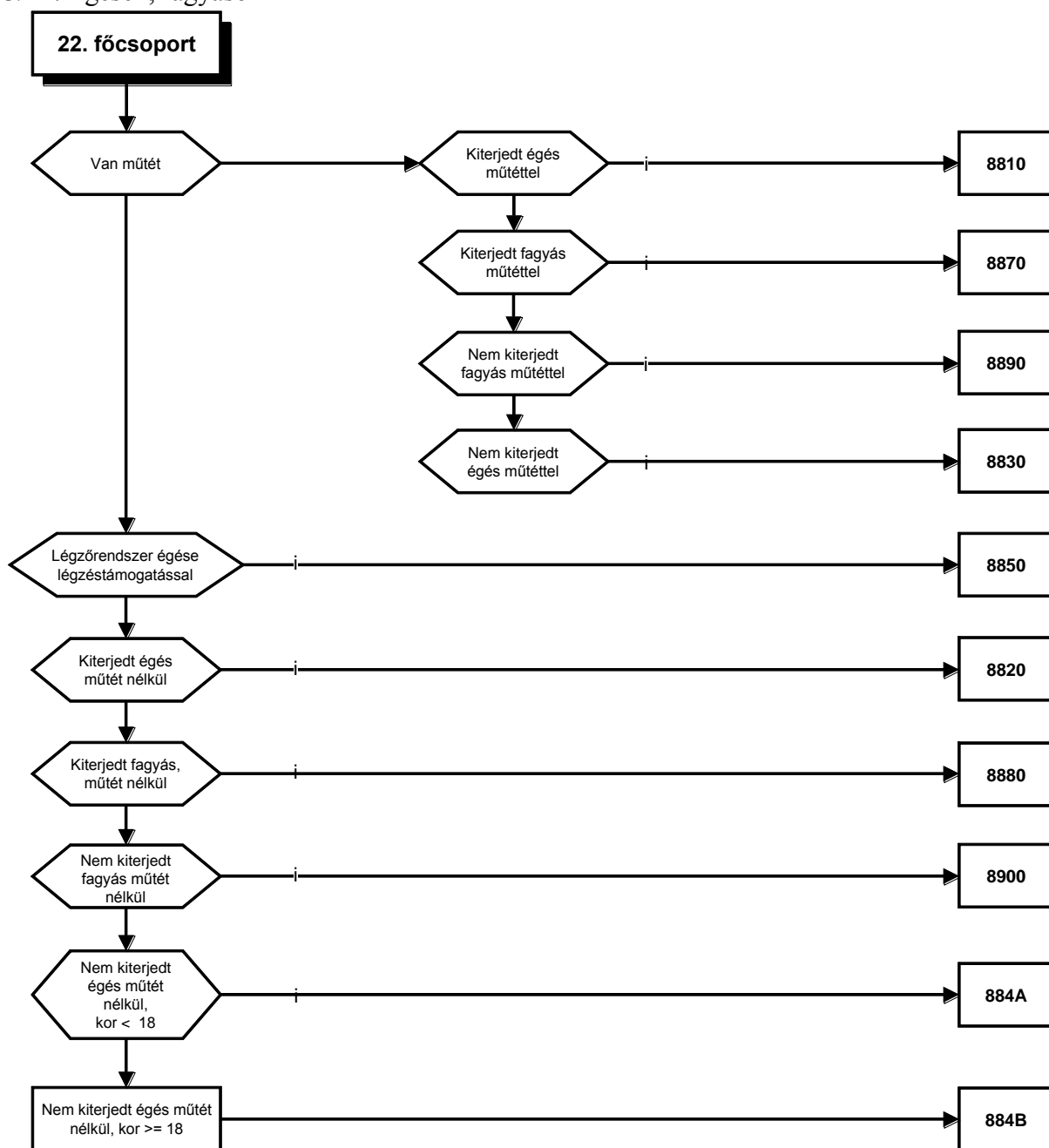

3/23. Jelek, tünetek



3/24. AIDS



3/25. Politraumatizált állapot műtétei

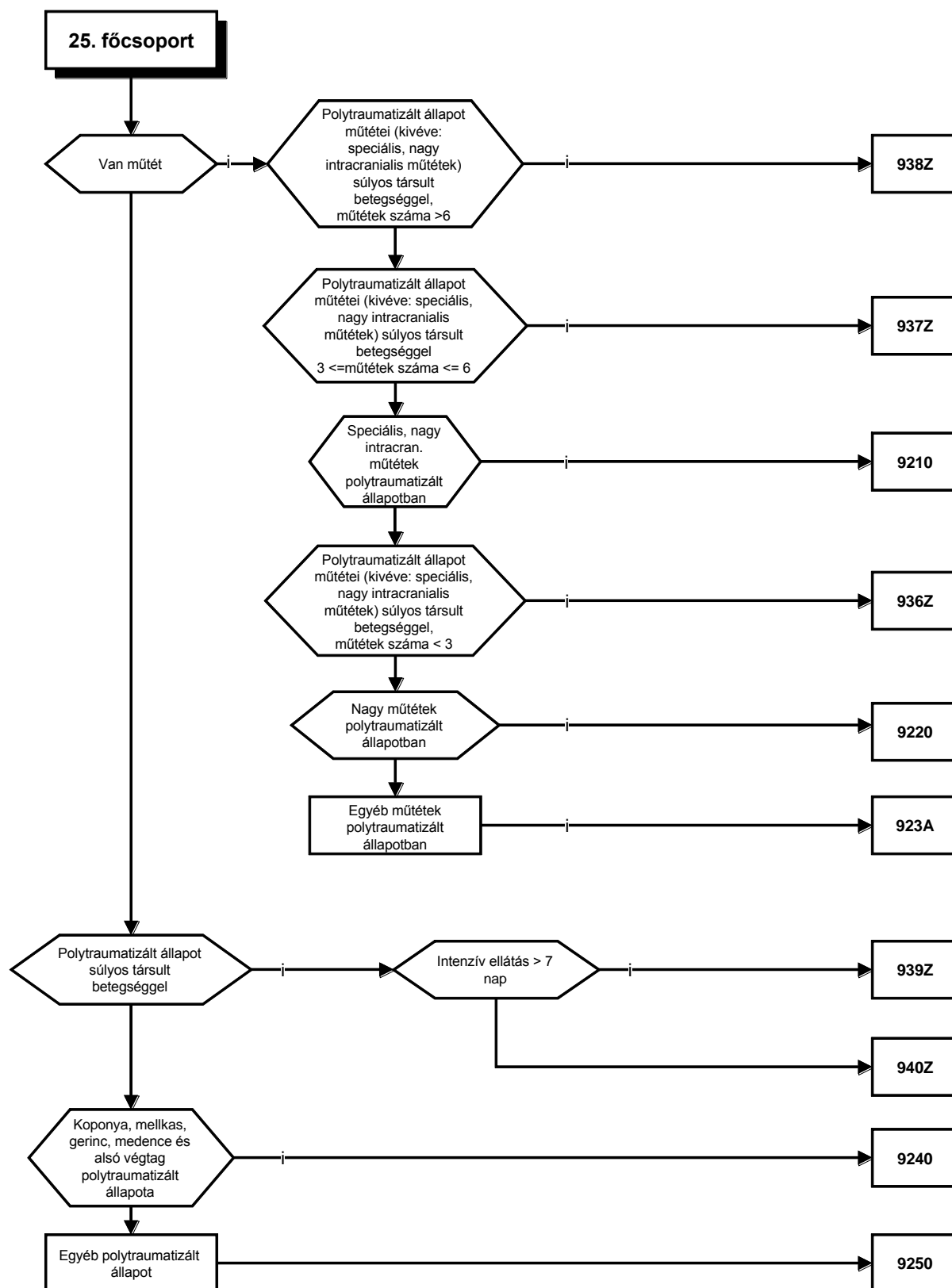

4. Kemoterápia

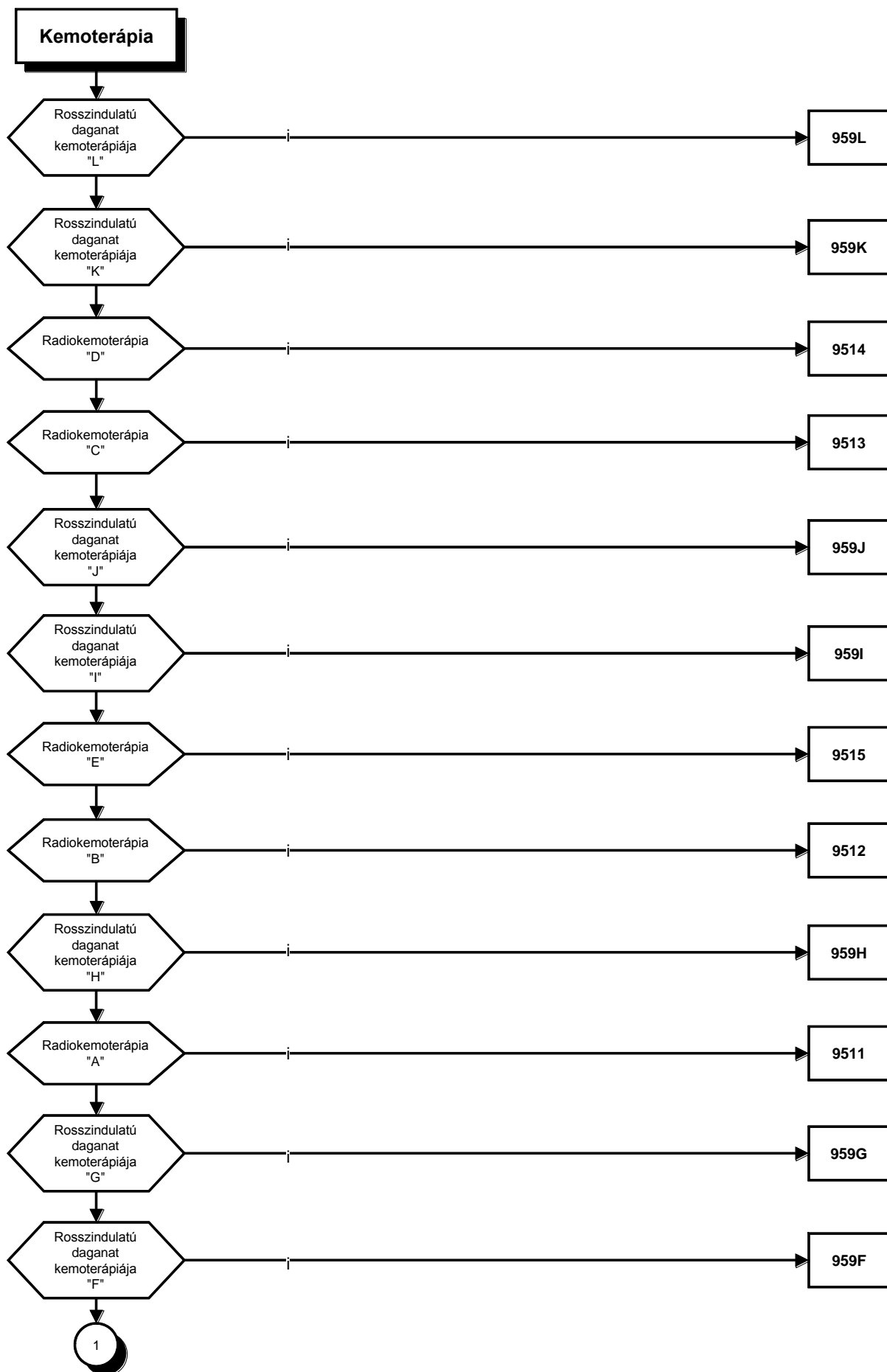

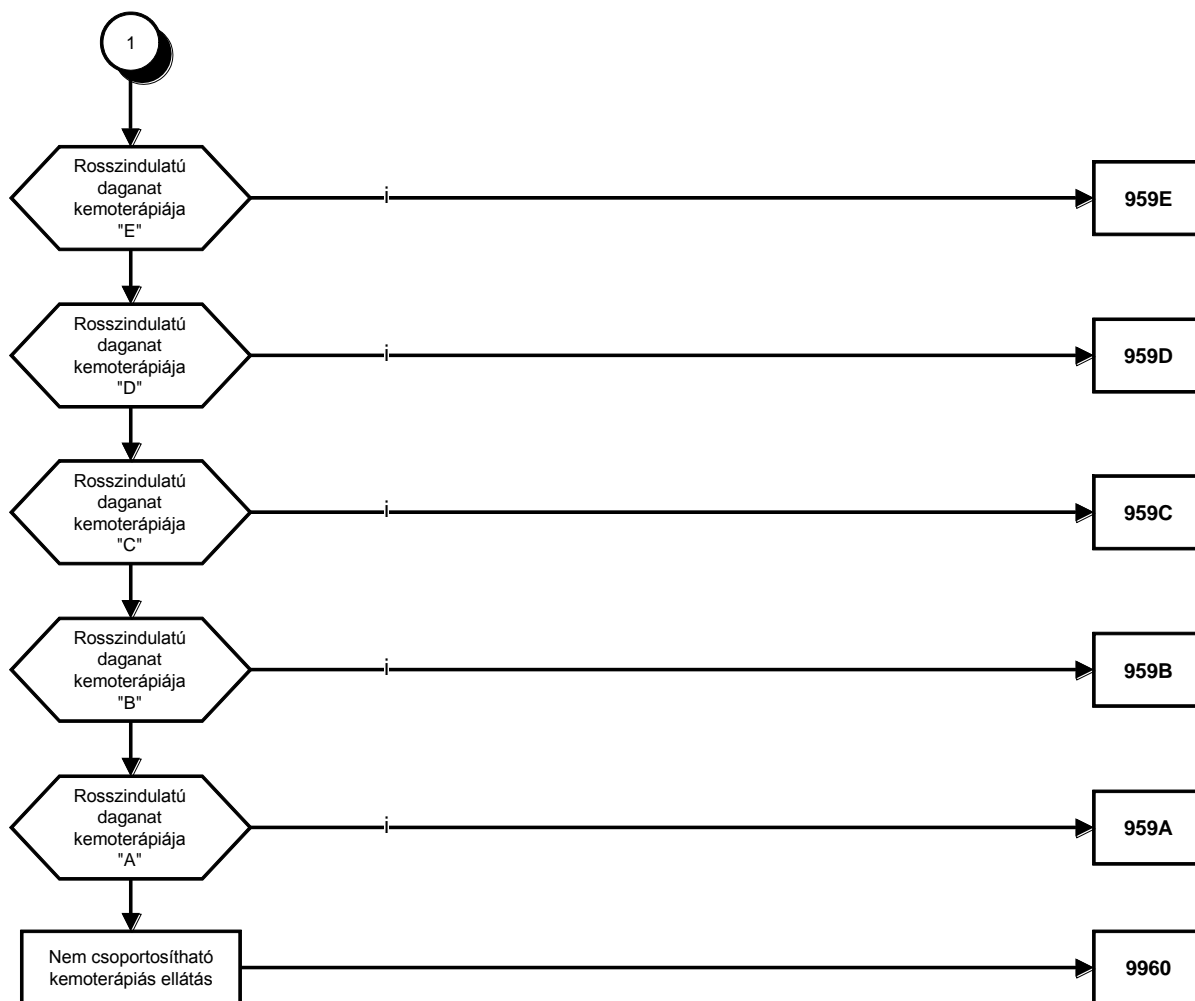

5. Sürgősségi ellátás

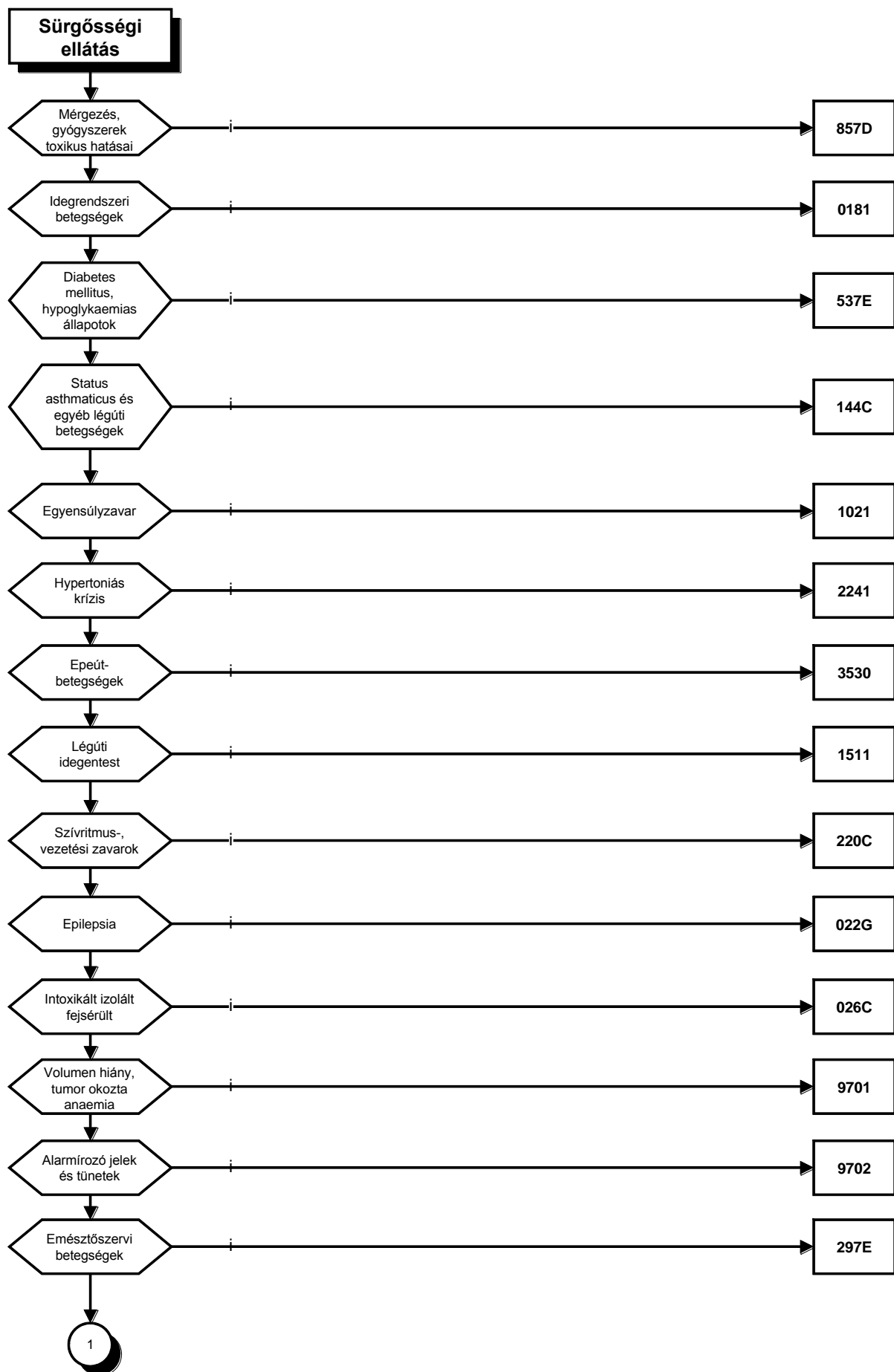

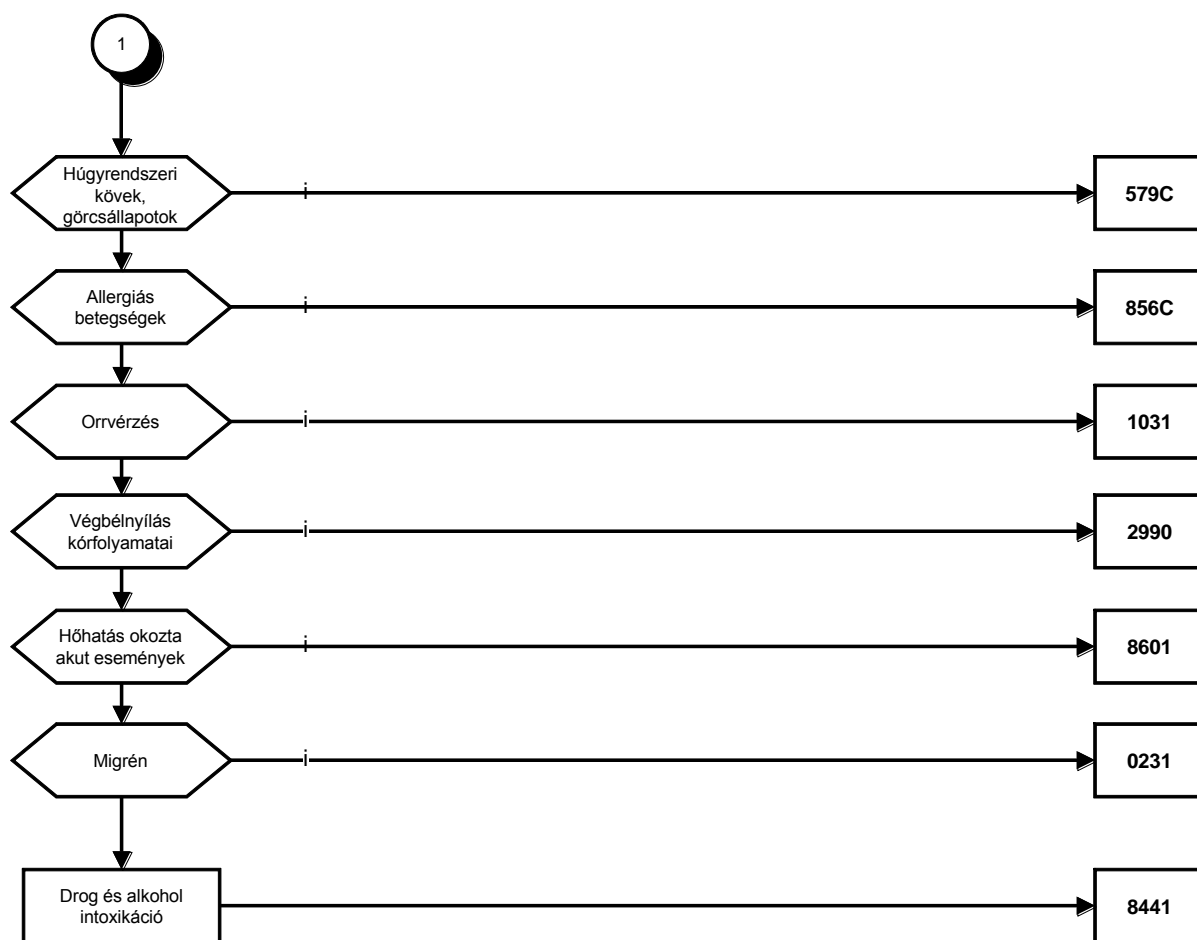

6. Kúraszerű ellátás

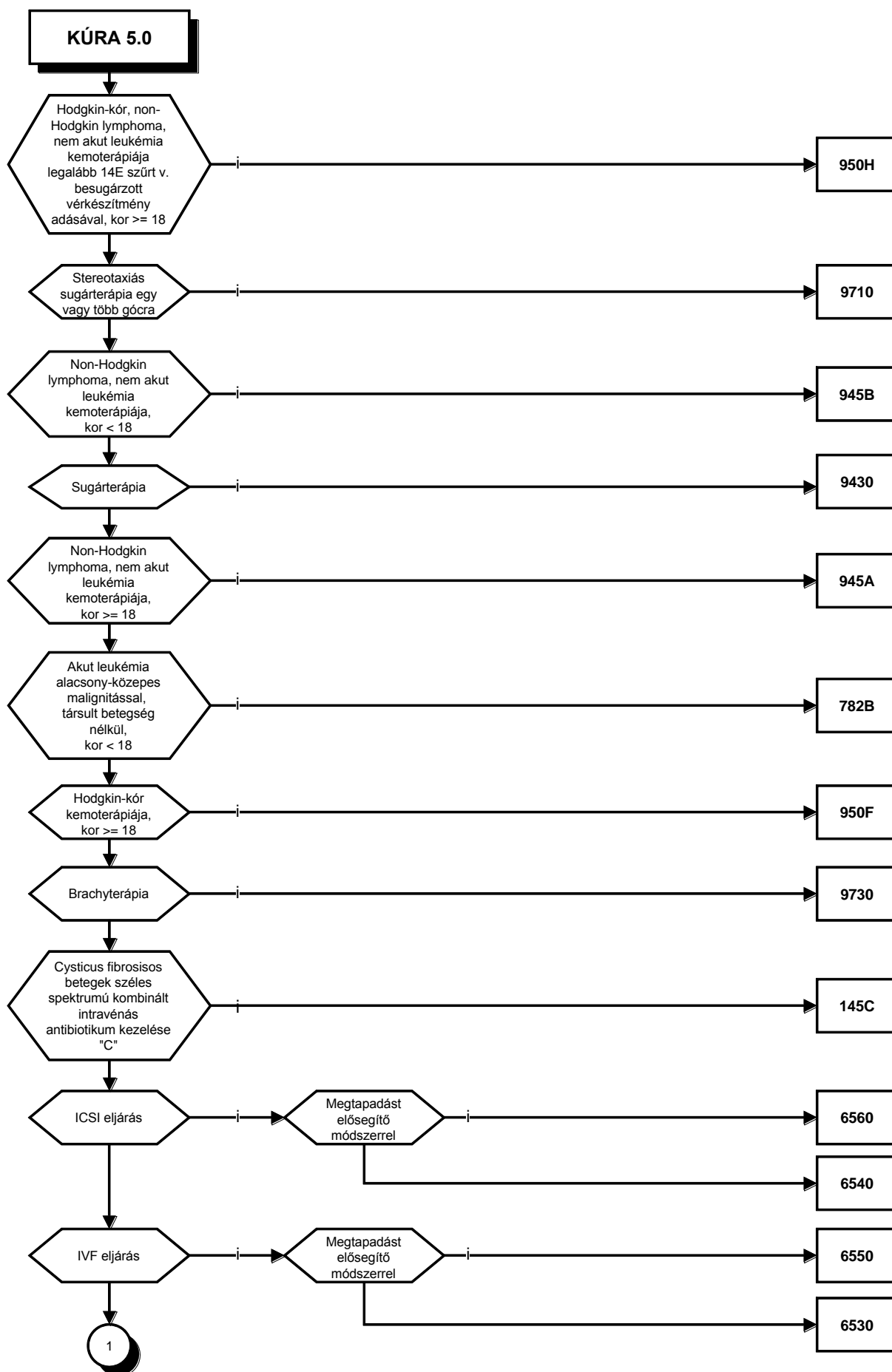

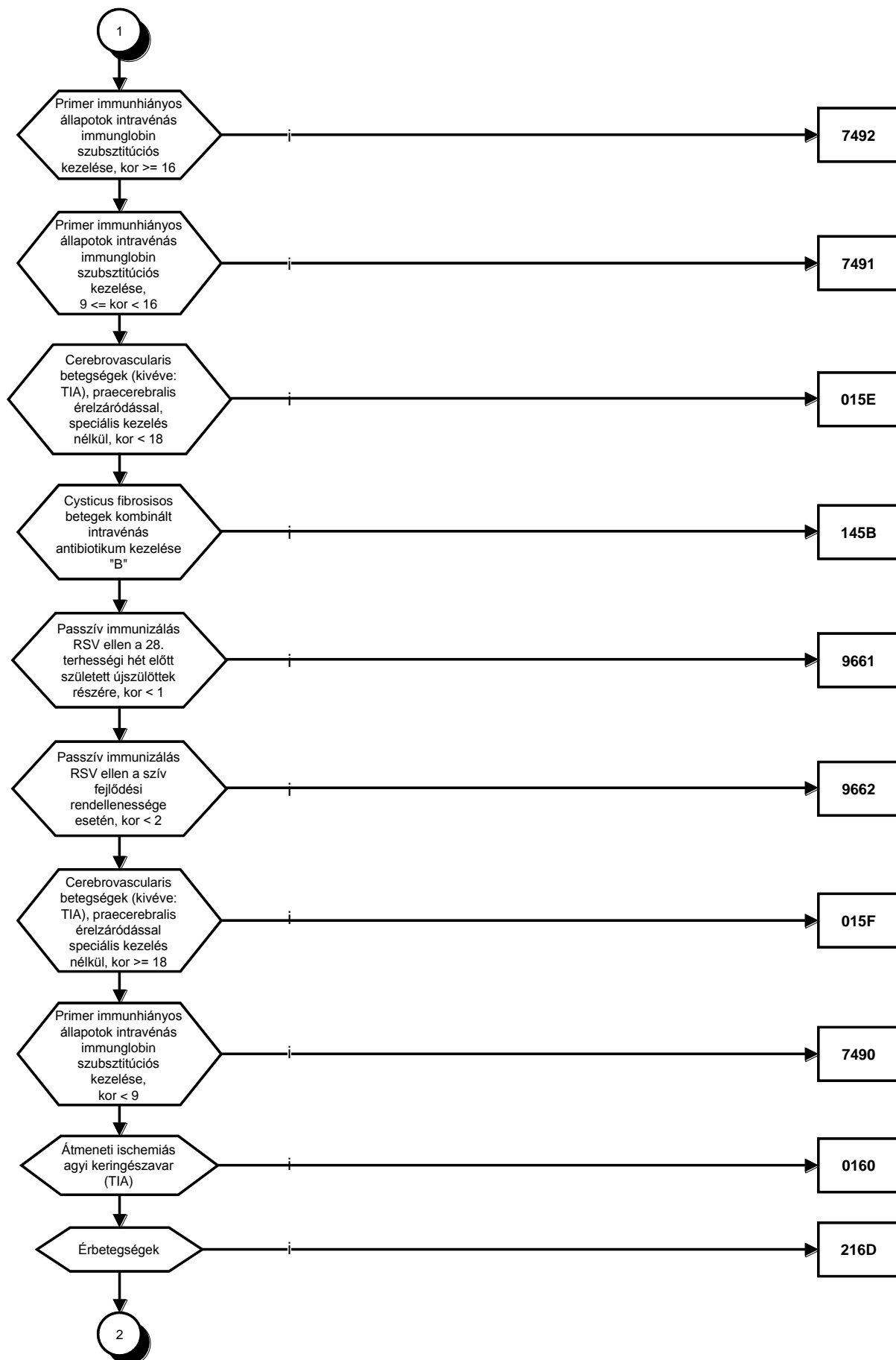

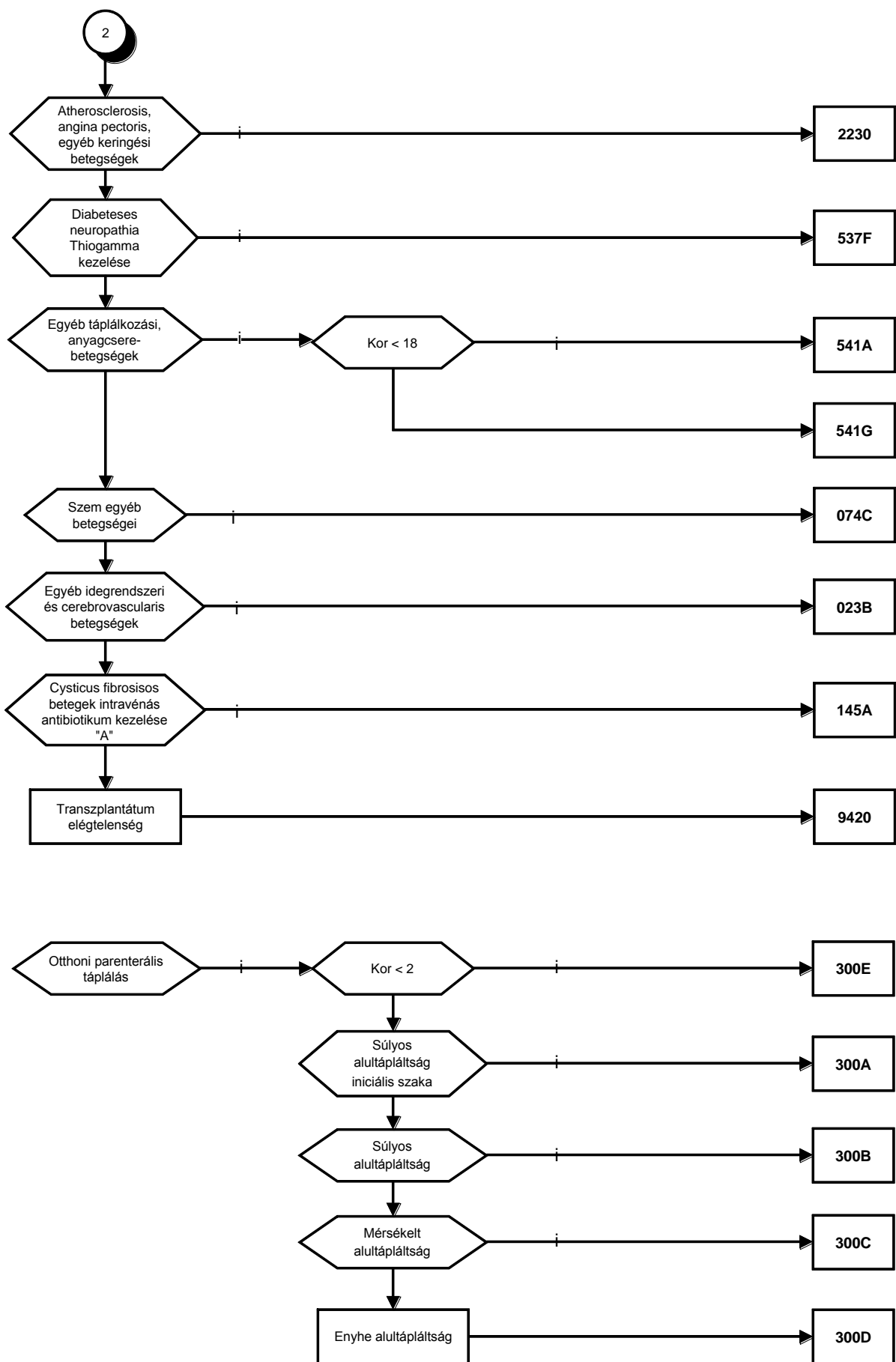

II. A más intézetben folytatódó aktív fekvőbeteg ellátás folyamatábrája

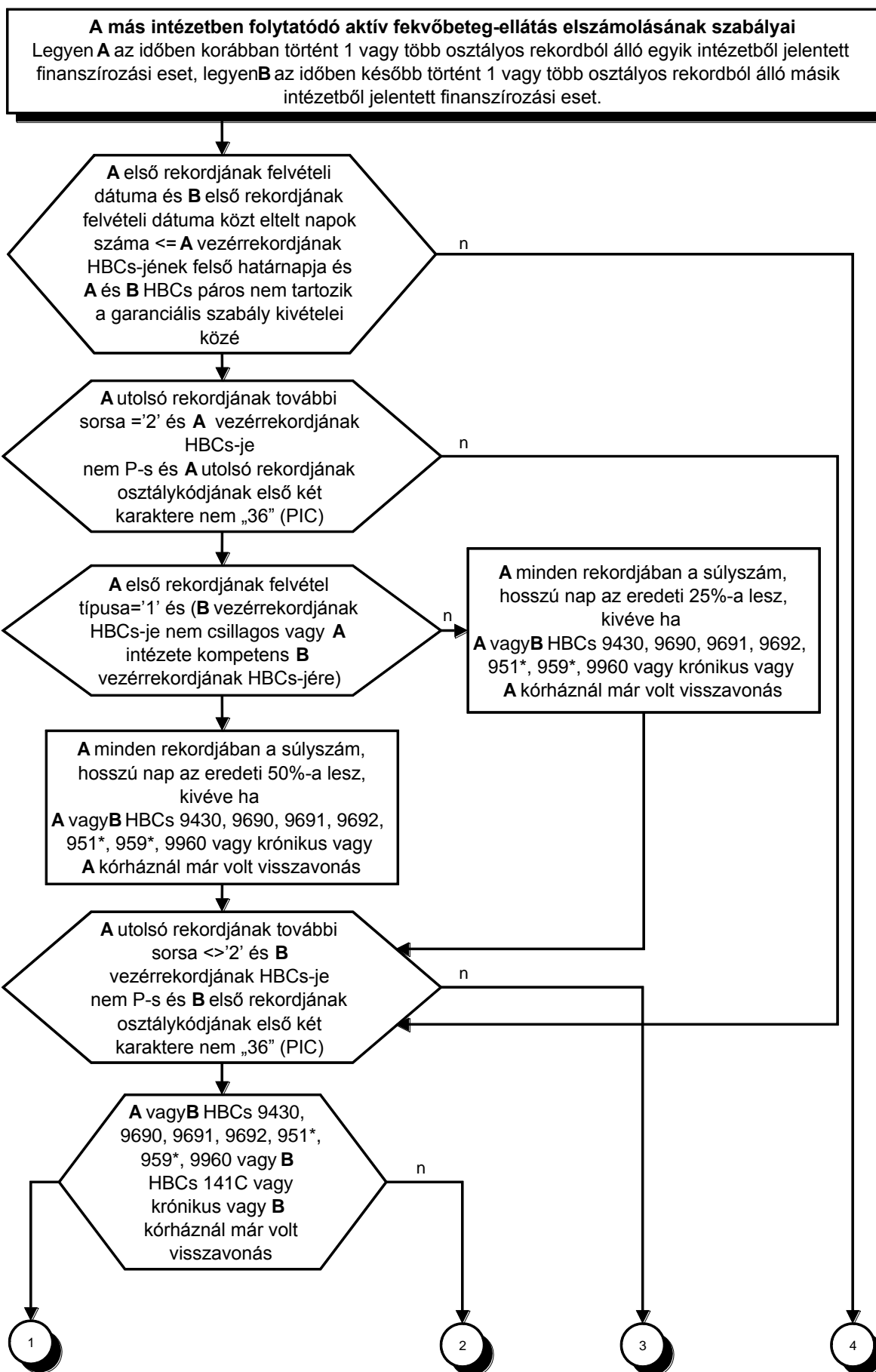

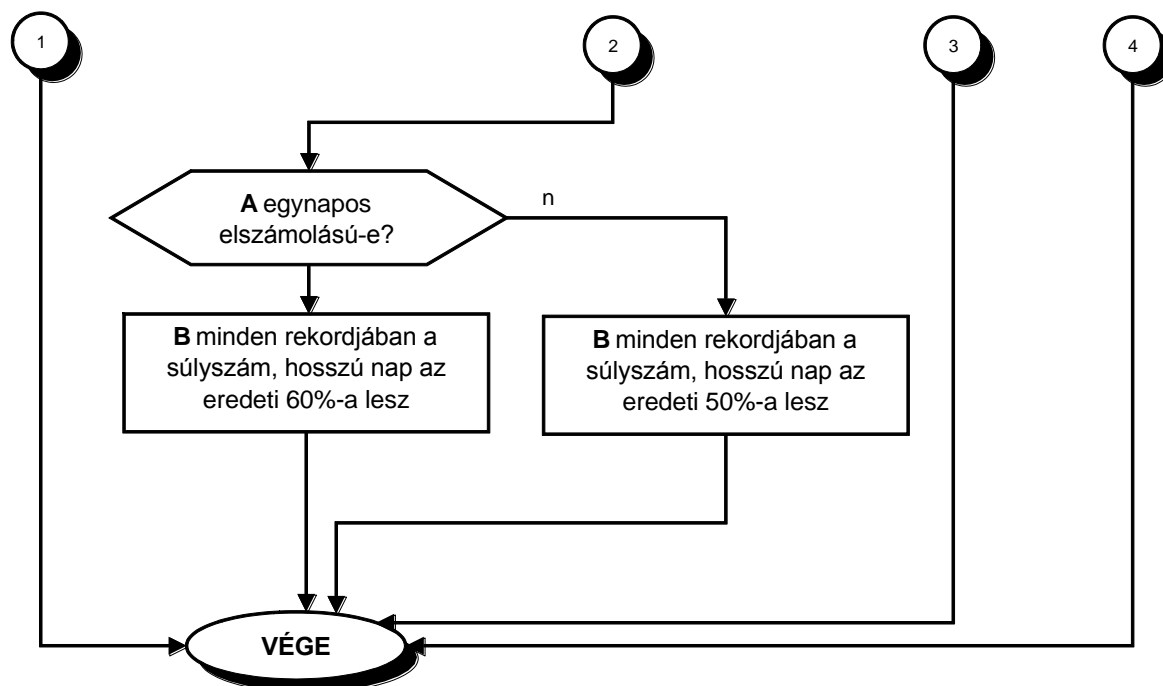

16. melléklet a .../2013. (...) EMMI rendelethez

1. Az R3. 2. melléklet „**** 01 0282 Progresszív cerebrális laesio” része helyébe a következő rész lép:

„**** 01 0282 *Infantilis központi idegrendszeri laesio*

BETEGSÉGEK

U9930 Infantilis spinalis laesio (ISL)
 U9940 Laesio cerebri non-progressiva
 U9950 Laesio cerebri progressiva cum effusionem subduralis
 U9960 Laesio cerebri progressiva cum neurodysphagiam
 U9970 Laesio cerebri progressiva epilepsiamque
 U9980 Laesio cerebri progressiva”

2. Az R3. 2. melléklet **** 02 0633 *Neovascularisatióval járó időskori maculadegeneratio kezelése*” része helyébe a következő rész lép:

„**** 02 0633 *Neovascularisatióval járó időskori maculadegeneratio kezelése*

BETEGSÉGEK "A"

H3000 Gócos chorioretinealis gyulladás
 H3010 Disszeminált chorioretinealis gyulladás
 H3100 Chorioretineális hegek
 H3130 Érhártya vérzés és repedés
 H3530 Sárgafolt és hátsó pólus sorvadás

BEAVATKOZÁSOK "B"

12219 Neovascularisatioval járó időskori macula degeneráció fotodinámiás kezelése

VAGY BEAVATKOZÁSOK "C"

12220 Neovascularisatioval járó időskori macula degeneráció kezelése intravitrealis injekcióval

3. Az R3. 2. melléklete a „****** 02 0680 Szürkehályog műtét phacoemulsificatio módszerrel, hajlítható műlencse biztosításával**” részt megelőzően a következő résszel egészül ki:

„****** 02 0671 Lencseműtétek műlencse beültetéssel, a műlencse ár térítése nélkül**

BETEGSÉGEK

A főcsoportba tartozó bármely betegség

ÉS BEAVATKOZÁSOK

51470 Anterior Chamber Lens implantatio

51471 Posterior Chamber Lens implantatio

51475 Műlencse varrattal történő rögzítése

ÉS ESZKÖZÖK

01201 Műlencse

01203 Hajlítható műlencse”

4. Az R3. 2. melléklete a „****** 02 069A Pars plana vitrectomia műlencse-beültetéssel**” részt megelőzően a következő résszel egészül ki:

„****** 02 0681 Szürkehályog műtét phacoemulsificatio módszerrel, hajlítható műlencse beültetéssel, a műlencse ár térítése nélkül**

BETEGSÉGEK

A főcsoportba tartozó bármely betegség

ÉS BEAVATKOZÁSOK

51474 Szürkehályog műtét phacoemulsificatio módszerrel, hajl.műlencse-beültetéssel

51475 Műlencse varrattal történő rögzítése

ÉS ESZKÖZÖK

1203 Hajlítható műlencse”

5. Az R3. 2. melléklet **** 03 0950 *Cochlearis implantatum beültetése (implantatumár térítése nélkül)*” része helyébe a következő rész lép:

„**** 03 0950 *Közép- és belsőfül hallásjavító implantátum és processzor beültetése (implantátum- és processzorár térítése nélkül)*

BETEGSÉGEK

Az alább felsoroltak kivételével a főcsoportba tartozó bármely betegség:

K0720 Harapási rendellenességek

K0730 A fogak helyzeti rendellenességei

ÉS BEAVATKOZÁSOK

52072 Közép- és belsőfül hallásjavító implantátum és processzor beültetése

6. Az R3. 2. melléklet **** 03 128Z *Fül-, orr-, torok-, gége-, szájműtétek (kivéve: nagyobb fej-, nyaki műtétek rosszindulatú daganat miatt) súlyos társult betegséggel*” rész „BEAVATKOZÁSOK” pontjában az „52072” megjelölésű sora helyébe a következő sor lép:

52072 Közép- és belsőfül hallásjavító implantátum és processzor beültetése

7. Az R3. 2. melléklete **** 04 1310 *Légzőrendszeri betegségek műtéttel és légzéstámogatással*” szövegrész hatályát veszti.

8. Az R3. 2. melléklete **** 04 1330 *Nagyobb mellkasi műtétek*” része helyébe a következő lép:

**** 04 1330 *Légzőrendszer nagyobb, nyitott műtétei*

BETEGSÉGEK

A főcsoportba tartozó bármely betegség

ÉS BEAVATKOZÁSOK

50770 Thymectomy c. sternotomiam

50771 Thymectomy c. thoracotomiam

50772 Resectio laesionis thymi /thymectomy partialis/

50773 Thymectomy radicalis

50780 Transplantatio thymi

53140 Resectio tracheae, anastomosis

53210 Resectio laesionis et anastomosis bronchi

53230 Resectio atypica laesionis pulmonis

53231 Resectio apicis pulmonis

53232 Bullectomia pulmonis

53233 Csonkalebeny resectio (tüdő)

53234 Cystectomy pulmonis

53235 Lingulectomia

53236 Ligatio et cauterisatio bullae pulmonis

53237 Segmentectomia pulmonis
 53238 Capitonage
 53240 Lobectomy superior
 53241 Lobectomy media
 53242 Lobectomy inferior
 53243 Bilobectomy superior
 53244 Bilobectomy inferior
 53245 Lobectomy superior et sleeve resectio
 53246 Bilobectomy superior et anastomosis bronchi
 53247 Bilobectomy inferior et anastomosis bronchi
 53248 Lobectomy media et sleeve resectio
 53249 Lobectomy superior et plastica bronchi
 53250 Pneumonectomy sec. Allison
 53251 Pneumonectomy radicalis
 53252 Pneumonectomy supra aorticus
 53253 Pneumonectomy (1 irányban kiterjesztett)
 53254 Pneumonectomy et resectio carinae trachealis
 53255 Pleuropneumonectomy
 53256 Pneumonectomy (több irányú kiterjesztés)
 53290 Reresectio post resectionem atypicam
 53291 Reresectio post lobectomyam
 53293 Volumenreductio pulmonis unilateralis (thoracotomia)
 53294 Volumenreductio pulm. bilateralis (sternotomia)
 53321 Thoracoplastica sec. Alexander
 53322 Thoracoplastica sec. Heller
 53323 Thoracoplastica sec. Björk
 53324 Thoracoplastica sec. Schede
 53325 Plombage műtét
 53326 Pneumolysis extrapleuralis
 53329 Thoracoplastica
 53330 Pneumolysis
 53342 Reconstructio bronchi
 53343 Reconstructio fistulae bronchialis
 53344 Hörgőfistula zárása izomleány plasztikával
 53345 Hörgőfistula zárása omentum plasztikával
 53390 Ligatio bronchi
 53391 Op. sec. Abruzzini
 53392 Op. sec. Perelman
 53420 Excisio laesionis mediastinalis transsternalis
 53421 Exstirpatio laesionis mediastinalis transsternalis
 53422 Excisio laesionis mediastinalis per thoracotomyam
 53423 Exstirpatio laesionis mediastinalis per thoracotomy
 53432 Resectio sterni
 53433 Resectio sterni totalis
 53442 Pleurectomia totalis
 53443 Decortication pulmonum /korai/
 53461 Thoracoplastica sec. Aberdeen
 53462 Thoracoplastica sec. Ravitch
 53465 Reconstructio parietis thoracis + fém implantatum
 53466 Reconstructio parietis thoracis + műanyag implantatum

53467 Cavernostomia zárása
53473 Reconstructio diaphragmae, műanyag implantatummal
53474 Reconstructio diaphragmae, alloplasticaval
53721 Pericardiectomia totalis
54053 Anastomosis ducto-venosus"

9. Az R3. 2. melléklete a „**** **04 1330 Nagyobb mellkasi műtétek**” részét követően a következő résszel egészül ki:

„**** **04 1331 Légzőrendszer nagyobb video-thoracoscopos műtétei**

BETEGSÉGEK „A”

A főcsoportba tartozó bármely betegség

ÉS BEAVATKOZÁSOK „B”

53292 VATS tüdőreszekció (anatómiai egység reszekciója)

BETEGSÉGEK "A" ÉS BEAVATKOZÁSOK "B"

10. Az R3. 2. melléklete a „**** **04 1360 Gümőkor polirezisztens kórokozóval**” részét megelőzően a következő résszel egészül ki:

„**** **04 134E Légzőrendszer kisebb video-thoracoscopos műtétei**

BETEGSÉGEK „A”

A főcsoportba tartozó bármely betegség

ÉS BEAVATKOZÁSOK „B”

50515 VATS sympathectomia
53297-VATS atípusos reszekció
53424 VATS mediastinum műtétek (kivéve biopsia)
53476 VATS rekeszsérv műtét

BETEGSÉGEK "A" ÉS BEAVATKOZÁSOK "B"

11. Az R3. 2. melléklete a **** **04 1511 Légúti idegentest sürgősségi ellátása**” részt követően a következő részekkel egészül ki:

„**** **04 170Z Légzőrendszer kisebb video-thoracoscopos műtétei súlyos társult betegséggel**

BETEGSÉGEK „A”

A főcsoportba tartozó bármely betegség

ÉS BEAVATKOZÁSOK „B”

50515 VATS sympathectomia
53297-VATS atípusos reszekció
53424 VATS mediastinum műtétek (kivéve biopsia)
53476 VATS rekeszsérv műtét

BETEGSÉGEK "A" ÉS BEAVATKOZÁSOK "B" ÉS A SÚLYOS TÁRSULT BETEGSÉG FELTÉTELEI

****** 04 171Z Légzőrendszer nagyobb video-thoracoscopos műtétei súlyos társult betegséggel**

BETEGSÉGEK „A”

A főcsoportba tartozó bármely betegség

ÉS BEAVATKOZÁSOK „B”

53292 VATS tüdőreszekció (anatómiai egység reszekciója)

BETEGSÉGEK "A" ÉS BEAVATKOZÁSOK "B" ÉS A SÚLYOS TÁRSULT BETEGSÉG FELTÉTELEI”

12. Az R3. 2. melléklet ****** 04 172Z Nagyobb mellkasi műtétek súlyos társult betegséggel”** része helyébe a következő rész lép:

„** 04 172Z Légzőrendszer nagyobb, nyitott műtétei súlyos társult betegséggel**

BETEGSÉGEK

A főcsoportba tartozó bármely betegség

ÉS BEAVATKOZÁSOK

50770 Thymectomy c. sternotomiam
50771 Thymectomy c. thoracotomiam
50772 Resectio laesionis thymi /thymectomy partialis/
50773 Thymectomy radicalis
50780 Transplantatio thymi
53140 Resectio tracheae, anastomosis
53210 Resectio laesionis et anastomosis bronchi
53230 Resectio atypica laesionis pulmonis
53231 Resectio apicis pulmonis
53232 Bullectomia pulmonis
53233 Csonkalebeny resectio (tüdő)
53234 Cystectomy pulmonis
53235 Lingulectomia
53236 Ligatio et cauterisatio bullae pulmonis
53237 Segmentectomy pulmonis

53238 Capitonage
 53240 Lobectomy superior
 53241 Lobectomy media
 53242 Lobectomy inferior
 53243 Bilobectomy superior
 53244 Bilobectomy inferior
 53245 Lobectomy superior et sleeve resection
 53246 Bilobectomy superior et anastomosis bronchi
 53247 Bilobectomy inferior et anastomosis bronchi
 53248 Lobectomy media et sleeve resection
 53249 Lobectomy superior et plastica bronchi
 53250 Pneumonectomy sec. Allison
 53251 Pneumonectomy radicalis
 53252 Pneumonectomy supra aorticus
 53253 Pneumonectomy (1 irányban kiterjesztett)
 53254 Pneumonectomy et resection carinae trachealis
 53255 Pleuropneumonectomy
 53256 Pneumonectomy (több irányú kiterjesztés)
 53290 Reressection post resectionem atypicam
 53291 Reressection post lobectomy
 53293 Volumenreductio pulmonis unilateralis (thoracotomia)
 53294 Volumenreductio pulm. bilateralis (sternotomia)
 53321 Thoracoplastica sec. Alexander
 53322 Thoracoplastica sec. Heller
 53323 Thoracoplastica sec. Björk
 53324 Thoracoplastica sec. Schede
 53325 Plombage műtét
 53326 Pneumolysis extrapleuralis
 53329 Thoracoplastica
 53330 Pneumolysis
 53342 Reconstructio bronchi
 53343 Reconstructio fistulae bronchialis
 53344 Hörgőfistula zárása izomleány plasztikával
 53345 Hörgőfistula zárása omentum plasztikával
 53390 Ligatio bronchi
 53391 Op. sec. Abruzzini
 53392 Op. sec. Perelman
 53420 Excisio laesionis mediastinalis transsternalis
 53421 Exstirpatio laesionis mediastinalis transsternalis
 53422 Excisio laesionis mediastinalis per thoracotomy
 53423 Exstirpatio laesionis mediastinalis per thoracotomy
 53432 Resectio sterni
 53433 Resectio sterni totalis
 53442 Pleurectomia totalis
 53443 Decortication pulmonum /korai/
 53461 Thoracoplastica sec. Aberdeen
 53462 Thoracoplastica sec. Ravitch
 53465 Reconstructio parietis thoracis + fém implantatum
 53466 Reconstructio parietis thoracis + műanyag implantatum
 53467 Cavernostomia zárása

53473 Reconstructio diaphragmae, műanyag implantatummal
53474 Reconstructio diaphragmae, alloplasticaval
53721 Pericardiectomy totalis
54053 Anastomosis ducto-venosus

ÉS A SÚLYOS TÁRSULT BETEGSÉG FELTÉTELEI

13. Az R3. 2. melléklet „**** **05 2210 Keringési betegségek speciális kezeléssel**” része helyébe a következő rész lép:

„**** **05 2210 Keringési betegségek speciális kezeléssel**

BETEGSÉGEK

Fődiagnózisként a 05. főcsoport betegségei az AMI BETEGSÉGEK "M" és a 2120 HBCs-ben felsoroltak kivételével

ÉS BEAVATKOZÁSOK

87124 Gyógyszerbevitel JET technikával
87122 Nasalis CPAP (folyamatos poz. légúti nyomással végzett) lélegeztetés gyerekeknél (ellátási napban)

VAGY BEAVATKOZÁSOK

87120 Intermittáló pozitív nyomású gépi lélegeztetés, endotracheális intubációval (ellátási napban)
87121 Intermittáló pozitív nyomású gépi lélegeztetés, JET technikával (ellátási napban)

A BEAVATKOZÁSOK KÖZÜL LEGALÁBB 1 DB ÉS TÁRSULT BETEGSÉ GKÉNT A 04. FŐCSOPORT BÁRMELY BETEGSÉGE

14. Az R3. 2. melléklet „**** **06 274C Rectum resectio**” része helyébe a következő rész lép:

„**** **06 274C Rectum resectio**

BETEGSÉGEK

A főcsoportba tartozó bármely betegség

ÉS BEAVATKOZÁSOK

54831 Exstirpatio recti abdomino-sacralis sec. Kraschke
54832 Exstirpatio recti abdomino-sacralis sec. Hochenegg
54840 Exstirpatio recti abdomino-perinealis sec. Miles
54841 Exstirp.recti abdomino-perinealis sec. Duhamel-Grob
54852 Res.recti cum preservationem sphincteris
56870 Kismencedei evisceratio
5484A Exstirpatio recti abdomino-perinealis laparoscopica
5485A Resectio recti laparoscopica cum preservationem sphincteris”

15. Az R3. 2. melléklet „**** 06 2750 *Vékony-, vastagbél nagyobb műtétei*” része helyébe a következő rész lép:

„**** 06 2750 *Vékony-, vastagbél nagyobb műtétei*

BETEGSÉGEK

A főcsoportba tartozó bármely betegség

ÉS BEAVATKOZÁSOK

54543 Ductus omphaloentericus vagy residuum eltávolítás
54550 Resectio intestini crassi
54551 Haemicolectomia dextra
54552 Haemicolectomia sinistra
54553 Res.sigmae seu rectosigm., anast. intraperit.
54554 Res.sigmae seu rectosigm., anast. infraperit.
54555 Res.rectosigmoidealis, anast.infraperit.instrum.
54556 Res.intest. crassi sec. Hartmann
54557 Resectio intestini crassi, anastomosis instrument.
54560 Colectomia
54561 Proctocolectomia cum ileostomia
54562 Proctocolectomia cum reservoir sec. Cock
54563 Proctocolectomia et anast. ileo-rectalis (-analís)
54564 Proctocolectomia + reservoir + ileo-analís anast.
54583 Ileo-rectostomia
54590 Colo-colostomia
54793 Occlusio fistulae stercoralis
54853 Megacolon congenitum definitiv műtéte
57060 Cervico-vaginalis fistula kiirtása
57062 Recto-vaginalis fistula kiirtása
5455A Resectio intestini crassi laparoscopica
5455B Hemicolectomia sinistra laparoscopica
5455C Hemicolectomia dextra laparoscopica
5455D Resectio sigmae seu rectosigmoideale laparoscopica anastomosis intraperit.
5455E Resectio sigmae seu rectosigmoideale laparoscopica anastomosis infraperit.
5456A Colectomia laparoscopica anast. ileorectalis
5456B Proctocolectomia laparoscopica cum ileostomiam”

16. Az R3. 2. melléklet „**** 06M 290C *Gastrointestinalis vérzés, több mint 2E transfúzióval*” része helyébe a következő rész lép:

„**** 06 290C *Endoszkópiával igazolt gastrointestinalis vérzés, több mint 2E transfúzióval endoszkópos vérzéscsillapítás nélkül*

BETEGSÉGEK

I8500 Nyelőcső varicositas vérzéssel
K2260 Gastrooesophagealis laceratiós haemorrhagiás syndroma
K2500 Gyomorfekély heveny vérzéssel
K2520 Gyomorfekély heveny vérzéssel és átfúródással

K2540 Gyomorfekély idült vagy k.m.n. vérzéssel
 K2600 Nyombélfekély heveny vérzéssel
 K2640 Nyombélfekély idült vagy k.m.n. vérzéssel
 K2660 Nyombélfekély idült vagy k.m.n. vérzéssel és átfürödással
 K2700 Pepticus fekély k.m.n. helyen, heveny vérzéssel
 K2740 Pepticus fekély k.m.n. helyen, idült vagy k.m.n. vérzéssel
 K2800 Gastrojejunalis fekély heveny vérzéssel
 K2840 Gastrojejunalis fekély idült vagy k.m.n. vérzéssel
 K2900 Heveny vérzéssel gastritis
 K6250 Végbélnyílás- és végbélvérzés
 K9200 Vérhányás
 K9210 Vérszékelés
 K9220 Gastrointestinalis vérzés k.m.n.

ÉS VÉRKÉSZÍTMÉNYEK

64076	Trombocita koncentrátum, zárt rendszerben, poolozott, 1E teljes vérből, szereléssel
64125	Vörösvérsejt koncentrátum zárt rendszerben mosott, fiziológiás sóban vagy adenin tartalmú oldatban reszuszpendált, szereléssel
66150	Trombocita koncentrátum, 1E teljes vérből, saját plazmában reszuszpendált, szereléssel
66290	Vörösvérsejt koncentrátum határreteg szegény, reszuszpendált, szereléssel
66336	Plazma friss, fagyasztott, sejtszegény, szereléssel
66337	Trombocita koncentrátum, zárt rendszerben, poolozott, közegcserélt 1E teljes vérből, szereléssel
66338	Trombocita koncentrátum, 1E gépi aferezisből, saját plazmában, szereléssel
66339	Trombocita koncentrátum, 1E gépi aferezisből, közegcserélt, szereléssel
66343	Vörösvérsejt koncentrátum, zárt rendszerben, szűrt és mosott kb. 50 ml, adenin tartalmú oldatban, reszuszpendált, szereléssel
66344	Vörösvérsejt koncentrátum, zárt rendszerben, szűrt, kb. 50 ml, adenin tartalmú oldatban, reszuszpendált, szereléssel
66346	Plazma friss, fagyasztott, sejtszegény, kb. 50 ml, szereléssel
66347	Trombocita koncentrátum, zárt rendszerben, poolozott, szűrt, 1 E teljes vérből, szereléssel
66348	Vörösvérsejt koncentrátum, 1 E gépi aferezis, adenin tartalmú oldatban reszuszpendált, szereléssel
66988	Plazma friss, fagyasztott, szereléssel
66992	Vörösvérsejt koncentrátum, zárt rendszerben, szűrt, mosott fiziológiás sóban vagy adenin tartalmú oldatban reszuszpendált, szereléssel
66993	Vörösvérsejt koncentrátum, fagyasztott, -196 °C, felolvasztott, szereléssel
69401	Trombocita koncentrátum, zárt rendszerben, poolozott, szűrt, közegcserélt 1E teljes vérből, szereléssel
69403	Trombocita koncentrátum, fagyasztott, felolvasztott, szűrt, közegcserélt, 1E gépi aferezisből, -80 °C, szereléssel
69971	Vörösvérsejt koncentrátum, szűrt, fagyasztott, -196 °C, szereléssel
69972	Vörösvérsejt koncentrátum, zárt rendszerben, szűrt, adenin tartalmú oldatban reszuszpendált, szereléssel

ÉS BEAVATKOZÁSOK „A”

88135 Transzfúzió során végzett tevékenység

ÉS BEAVATKOZÁSOK „B”

16330 Gastroscoopia

16410 Colonoscoopia

BETEGSÉG ÉS VÉRKÉSZÍTMÉNY ÉS BEAVATKOZÁSOK „A” ÉS BEAVATKOZÁS „B”

17. Az R3. 2. melléklete a ****** 06M 290C Gastrointestinalis vérzés, több mint 2E transzfúzióval** részt követően a következő részekkel egészül ki:

„** 06 290D Endoszkópiával igazolt gastrointestinalis vérzés, több mint 2E transzfúzióval endoszkópos vérzéscsillapítással (injektálás)**

BETEGSÉGEK

I8500 Nyelőcső varicositas vérzéssel

K2260 Gastrooesophagealis laceratiós haemorrhagiás syndroma

K2500 Gyomorfekély heveny vérzéssel

K2600 Nyombélfekély heveny vérzéssel

K2800 Gastrojejunalis fekély heveny vérzéssel

ÉS VÉRKÉSZÍTMÉNYEK

64076	Trombocita koncentrátum, zárt rendszerben, poolozott, 1E teljes vérből, szereléssel
64125	Vörösvérsejt koncentrátum zárt rendszerben mosott, fiziológiás sóban vagy adenin tartalmú oldatban reszuszpendált, szereléssel
66150	Trombocita koncentrátum, 1E teljes vérből, saját plazmában reszuszpendált, szereléssel
66290	Vörösvérsejt koncentrátum határréteg szegény, reszuszpendált, szereléssel
66336	Plazma friss, fagyasztott, sejtszegény, szereléssel
66337	Trombocita koncentrátum, zárt rendszerben, poolozott, közegcserélt 1E teljes vérből, szereléssel
66338	Trombocita koncentrátum, 1E gépi aferezisből, saját plazmában, szereléssel
66339	Trombocita koncentrátum, 1E gépi aferezisből, közegcserélt, szereléssel
66343	Vörösvérsejt koncentrátum, zárt rendszerben, szűrt és mosott kb. 50 ml, adenin tartalmú oldatban, reszuszpendált, szereléssel
66344	Vörösvérsejt koncentrátum, zárt rendszerben, szűrt, kb. 50 ml, adenin tartalmú oldatban, reszuszpendált, szereléssel
66346	Plazma friss, fagyasztott, sejtszegény, kb. 50 ml, szereléssel
66347	Trombocita koncentrátum, zárt rendszerben, poolozott, szűrt, 1 E teljes vérből, szereléssel
66348	Vörösvérsejt koncentrátum, 1 E gépi aferezis, adenin tartalmú oldatban reszuszpendált, szereléssel
66988	Plazma friss, fagyasztott, szereléssel

- 66992 Vörösvérsejt koncentrátum, zárt rendszerben, szűrt, mosott fiziológiás sóban vagy adenin tartalmú oldatban reszuszpéndált, szereléssel
- 66993 Vörösvérsejt koncentrátum, fagyasztott, -196 °C, felolvasztott, szereléssel
- 69401 Trombocita koncentrátum, zárt rendszerben, poolozott, szűrt, közegcserélt 1E teljes vérből, szereléssel
- 69403 Trombocita koncentrátum, fagyasztott, felolvasztott, szűrt, közegcserélt, 1E gépi aferezisből, -80 °C, szereléssel
- 69971 Vörösvérsejt koncentrátum, szűrt, fagyasztott, -196 °C, szereléssel
- 69972 Vörösvérsejt koncentrátum, zárt rendszerben, szűrt, adenin tartalmú oldatban reszuszpéndált, szereléssel

ÉS BEAVATKOZÁSOK „A”

88135 Transzfúzió során végzett tevékenység

ÉS BEAVATKOZÁSOK „B”

1630F Endoszkópos vérzéscsillapítás injektálással

1630G Endoszkópos vérzéscsillapítás injektálással és termokoagulációval

BETEGSÉG ÉS VÉRKÉSZÍTMÉNY ÉS BEAVATKOZÁSOK „A” ÉS BEAVATKOZÁS „B”

****** 06 290E Endoszkópiával igazolt gastrointestinalis vérzés, több mint 2E transzfúzióval endoszkópos vérzéscsillapítással (kivéve injektálás)**

BETEGSÉGEK

I8500 Nyelőcső varicositas vérzéssel

K2260 Gastrooesophagealis laceratiós haemorrhagiás syndroma

K2500 Gyomorfekély heveny vérzéssel

K2600 Nyombélfekély heveny vérzéssel

K2800 Gastrojejunalis fekély heveny vérzéssel

ÉS VÉRKÉSZÍTMÉNYEK

- 64076 Trombocita koncentrátum, zárt rendszerben, poolozott, 1E teljes vérből, szereléssel
- 64125 Vörösvérsejt koncentrátum zárt rendszerben mosott, fiziológiás sóban vagy adenin tartalmú oldatban reszuszpéndált, szereléssel
- 66150 Trombocita koncentrátum, 1E teljes vérből, saját plazmában reszuszpéndált, szereléssel
- 66290 Vörösvérsejt koncentrátum határreteg szegény, reszuszpéndált, szereléssel
- 66336 Plazma friss, fagyasztott, sejtszegény, szereléssel
- 66337 Trombocita koncentrátum, zárt rendszerben, poolozott, közegcserélt 1E teljes vérből, szereléssel
- 66338 Trombocita koncentrátum, 1E gépi aferezisből, saját plazmában, szereléssel
- 66339 Trombocita koncentrátum, 1E gépi aferezisből, közegcserélt, szereléssel
- 66343 Vörösvérsejt koncentrátum, zárt rendszerben, szűrt és mosott kb. 50 ml, adenin tartalmú oldatban, reszuszpéndált, szereléssel

- 66344 Vörösvérsejt koncentrátum, zárt rendszerben, szűrt, kb. 50 ml, adenin tartalmú oldatban, reszuszpendált, szereléssel
- 66346 Plazma friss, fagyasztott, sejtszegény, kb. 50 ml, szereléssel
- 66347 Trombocita koncentrátum, zárt rendszerben, poolozott, szűrt, 1 E teljes vérből, szereléssel
- 66348 Vörösvérsejt koncentrátum, 1 E gépi aferezis, adenin tartalmú oldatban reszuszpendált, szereléssel
- 66988 Plazma friss, fagyasztott, szereléssel
- 66992 Vörösvérsejt koncentrátum, zárt rendszerben, szűrt, mosott fiziológiás sóban vagy adenin tartalmú oldatban reszuszpendált, szereléssel
- 66993 Vörösvérsejt koncentrátum, fagyasztott, -196 °C, felolvasztott, szereléssel
- 69401 Trombocita koncentrátum, zárt rendszerben, poolozott, szűrt, közegcserélt 1E teljes vérből, szereléssel
- 69403 Trombocita koncentrátum, fagyasztott, felolvasztott, szűrt, közegcserélt, 1E gépi aferezisből, -80 °C, szereléssel
- 69971 Vörösvérsejt koncentrátum, szűrt, fagyasztott, -196 °C, szereléssel
- 69972 Vörösvérsejt koncentrátum, zárt rendszerben, szűrt, adenin tartalmú oldatban reszuszpendált, szereléssel

ÉS BEAVATKOZÁSOK „A”

88135 Transzfúzió során végzett tevékenység

ÉS BEAVATKOZÁSOK „B”

- 1630H Endoszkópos vérzéscsillapítás hemoklippel
- 1630J Endoszkópos vérzéscsillapítás ligatios gyűrűvel
- 1630K Endoszkópos vérzéscsillapítás argon plasmával vagy laeser coagulationnal
- 1630L Endoszkópos vérzéscsillapítás fibrinragasztóval

BETEGSÉG ÉS VÉRKÉSZÍTMÉNY ÉS BEAVATKOZÁSOK „A” ÉS BEAVATKOZÁS „B”

18. Az R3. 2. melléklet „**** 08 3750 Csípő, femurműtétek (kivéve: velőűrszegezés)” része helyébe a következő rész lép:

„**** 08 3750 Csípő, femurműtétek (kivéve: velőűrszegezés)

TESTTÁJÉKOT NEM MEGHATÁROZÓ BETEGSÉGEK "A"

A kódlistát ld. kiemelve a főcsoport elején!

TESTTÁJÉKOT MEGHATÁROZÓ BETEGSÉGEK "B"

- C4021 Combsont rosszindulatú daganata
- C4140 Medencecsontok, keresztcsont és farokcsont rosszindulatú daganata
- D1621 Combsont jóindulatú daganata
- D1680 Medencecsontok, keresztcsont és farkcsont jóindulatú daganata
- D4801 Combsont bizonytalan és ismeretlen viselkedésű daganata

D4802 Medencecsontok, keresztcsont, farkcsont bizonytalan és ismeretlen viselkedésű daganata

M1600 Elsődleges coxarthrosis, kétoldali
M1610 Egyéb elsődleges coxarthrosis
M1620 Kétoldali, dysplasia okozta coxarthrosis
M1630 Egyéb dysplasiás coxarthrosis
M1640 Kétoldali, posttraumás coxarthrosis
M1650 Egyéb posttraumás coxarthrosis
M1660 Egyéb másodlagos coxarthrosis, kétoldali
M1670 Egyéb másodlagos coxarthrosis
M1690 Coxarthrosis, k.m.n.
M2170 Végtaghossz különbsége (szerzett)
M8705 Idiopathiás asepticus csontelhalás medence és tompor
M8715 Gyógyszer okozta csontelhalás medence és tompor
M8725 Posttraumás csontelhalás medence és tompor
M8735 Egyéb másodlagos csontelhalás medence és tompor
M8785 Egyéb csontelhalás medence és tompor
M8795 Csontelhalás, k.m.n. medence és tompor
M9100 A medence juvenilis osteochondrosisa
M9110 A combfej juvenilis osteochondrosisa [Legg-Calvé-Perthes]
M9120 Coxa plana
M9180 Egyéb juvenilis csípő és medence osteochondrosis
M9190 Juvenilis csípő és medence osteochondrosis, k.m.n.
M9300 A combcsont proximalis epiphysisének elcsúszása (nem traumás eredetű)
Q6500 A csípő veleszületett egyoldali dislocatiója
Q6510 A csípő veleszületett kétoldali dislocatiója
Q6530 A csípő veleszületett egyoldali subluxatiója
Q6540 A csípő veleszületett kétoldali subluxatiója
Q6580 A csípő egyéb veleszületett deformitásai
Q6830 A combcsont veleszületett görbülete
Q7240 A combcsont megrövidülése
S3240 Az acetabulum törése
S3280 Az ágyéki csigolyák és medence egyéb és k.m.n. részeinek törése
S7200 A combnyak törése
S7210 Pertrochanter törés
S7220 Subtrochantericus törés
S7230 A combcsont testének törése
S7240 A combcsont distalis törése
S7270 A combcsont többszörös törése
S7280 A combcsont egyéb részeinek törései
S7290 A combcsont k.m.n. részének törése

TESTTÁJÉKOT NEM MEGHATÁROZÓ BEAVATKOZÁSOK "C"

A kódlistát ld. kiemelve a főcsoport elején!

TESTTÁJÉKOT NEM MEGHATÁROZÓ BEAVATKOZÁSOK "E"

57900 Percutan tűzés

58000 Arthrotomia

58001 Arthrotomia és drainage
 58310 Izomeredés leválasztás, részleges
 58312 Íntapadás leválasztás
 58313 Izomtapadás leválasztás
 58316 Izomeltolás
 58317 Íneltolás
 58330 Izom, ín kiirtás
 58332 Ínhüvely exstirpatio tenosynovectomia
 58333 Izomfelszabadítás
 58363 Izomeredés reinsertio
 58364 Izomtapadás reinsertio
 58365 Ínreinsertio

TESTTÁJÉKOT MEGHATÁROZÓ BEAVATKOZÁSOK "D"

57804 Core decompressio műtete (combfej)
 57813 Osteotomia femoris pro varisatione et derotatione
 57814 Osteotomia femoris pro valgisatione
 57815 Osteotomia femoris pro correctionem, beékelt
 57816 Osteotomia femoris intertroch. pro medialisatione
 57817 Osteotomia femoris intertr. varus valg. flex. hyperext.
 57818 Osteotomia femoris sec. Imhauser
 57819 Osteotomia femoris supracond. varus valg.hyperext.
 5781D Trochanter major distalisatio
 57847 Girdlestone plastica
 57902 Combnyak szegezés
 57903 Combnyak csavarozás - fedett
 57904 Combnyak csavarozás - feltárás
 57905 Combnyak tűzés
 5790F Percutan csavarozás (combnyak csavarozás)
 58014 Decompressio capitis femoris (felfúrás)
 58160 Chiari-osteotomia
 58161 Vápatető képzés
 58162 Repositio, csípő műtéti
 58167 Pemberton műtét
 82041 Repositio obtecta fr. pelvis
 82042 Repositio obtecta fr. femoris
 83620 Velőűrsínezés
 83623 Rush-szegezés
 83630 Velőűr felfúrás
 84711 Trochanter major extensio

("A" DIAGN. ÉS "D" BEAV.) VAGY ("B" DIAGN. ÉS ("C" BEAV. [KIVÉVE A
 VELOŐRSZEGEZÉS BEAVATKOZÁS CSOPORTJA] VAGY "E" BEAV.)) VAGY ("B"
 DIAGN. ÉS "D" BEAV.)”

19. Az R3. 2. melléklet „**** 08 390C Lágyrészműtétek” része helyébe a következő rész lép:

„**** **08 390C Lágyrészműtétek**

TESTTÁJÉKOT NEM MEGHATÁROZÓ BETEGSÉGEK "A"

A kódlistát ld. kiemelve a főcsoport elején!

TESTTÁJÉKOT MEGHATÁROZÓ BETEGSÉGEK "B"

C4900 Fej, arc és nyak kötőszöve és lágyrészeinek rosszind. daganata
C4910 A felső végtag, váll kötőszöve és lágyrészeinek rosszind. daganata
C4920 Az alsó végtag, csípő kötőszöve és lágyrészeinek rosszind. daganata
C4930 A mellkas kötőszöve és lágyrészeinek rosszindulatú daganata
C4940 A has kötőszöve és lágyrészeinek rosszindulatú daganata
C4950 A medence kötőszöve és lágyrészeinek rosszindulatú daganata
C4960 A törzs kötőszöve és lágyrészeinek rosszindulatú daganata, k.m.n.
M2300 A meniscus cystosus elváltozása
M2310 Discoid meniscus (veleszületett)
M2320 A meniscus rendellenessége régi szakadás vagy sérülés miatt
M2330 Egyéb meniscus elváltozások
M2350 A térdízület krónikus instabilitása
M2360 A térdízület szalagjainak egyéb spontán szakadása
M2380 A térd egyéb belső zavarai
M2390 A térd belső zavara, k.m.n.
M2470 Protrusio acetabuli
M6020 A lágyrészek idegentest-granulomája, m.n.o.
M6100 Traumás eredetű myositis ossificans
M6200 Izom-diastasis
M6210 Az izmok egyéb (nem traumás) repedése
M6220 Az izmok ischaemiás infarctusa
M6610 Synovialis ruptura
M6620 Az extensor inak spontán rupturája
M6630 A flexor inak spontán rupturája
M6640 Egyéb inak spontán rupturája
M6730 Átmeneti synovitis
M7060 Trochanter táji bursitis
M7070 A csípő egyéb bursitisei
M7120 A poplitealis árok synovialis cystája [Baker]
M7130 A bursák egyéb cystái
M7140 Calcium-lerakódás a bursában
M7230 Nodularis fasciitis
M7240 Pseudosarcomatosus fibromatosis
M7250 Fasciitis, m.n.o.
M7280 Egyéb fibroblastos rendellenességek
R2940 Kattanó csípőízület
S4220 A humerus proximális végének törése
S4300 A váll ficama
S4340 A vállízület rándulása és húzódása
S4600 A váll rotator köpenye inának sérülése
S4610 A biceps és a hosszú fej inának sérülése
S4620 A biceps egyéb részei izmának és inának sérülése
S4630 A triceps izmának és inának sérülése
S4680 A váll és felkar egyéb izmainak és inainak sérülése

S4690 A váll és felkar k.m.n. izmának és inának sérülése
 S5300 A radius fejecs ficama
 S5310 A könyök k.m.n. részének ficama
 S5320 Az orsócsont (radius) collateralis szalagjának traumás szakadása
 S5330 A singcsont (ulna) collateralis szalagjának traumás szakadása
 S5340 A könyök rándulása és húzódása
 S5600 A hüvelykujj hajlítóizmának és inának sérülése az alkar szintjében
 S5610 A kéz többi ujjja hajlító izmainak-inainak sérülése az alkar szintjében
 S5620 Az alkar egyéb hajlító izmainak-inainak sérülése az alkar szintjében
 S5630 A hüvelykujj feszítő-távolító izmai-inainak a sérülése az alkar szintjében
 S5640 A kéz egyéb ujjai feszítő izmai-inainak a sérülése az alkar szintjében
 S5650 Az alkar egyéb feszítő izmainak-inainak a sérülése az alkar szintjében
 S5680 Egyéb és k.m.n. izmok és inak sérülése az alkar szintjében
 S6300 A csukló ficama
 S6330 A csukló szalagjának traumás szakadása
 S6350 A csukló rándulása és húzódása
 S6370 A kéz k.m.n. részeinek rándulása és húzódása
 S7600 A csípő izmainak és inainak sérülése
 S7610 A musc. quadriceps és inának sérülése
 S7620 A comb adductor izmainak és inainak sérülése
 S7630 A comb hátsó izomcsoportja izmainak és inainak sérülése
 S7640 Egyéb és k.m.n. izmok és inak sérülése a comb szintjében
 S7670 A csípő több izmának és inának sérülése a comb szintjében
 S8600 Az Achilles-ín sérülése
 S8610 A hátsó izomcsoport egyéb inának sérülése a lábszár szintjében
 S8620 Az elülső izomcsoport izmainak sérülése a lábszár szintjében
 S8630 A peroneus izomcsoport izmainak-inainak sérülése a lábszár szintjében
 S8670 Több izom és ín sérülése a lábszár szintjében
 S8680 Egyéb izmok és inak sérülése a lábszár szintjében
 S8690 K.m.n. izom és ín sérülése a lábszár szintjében
 S9300 A boka ficama
 S9310 A lábujj(ak) ficama
 S9320 A boka- és láb-szalagok szakadása
 S9330 A láb egyéb és k.m.n. részének ficama
 S9340 A boka rándulása és húzódása
 S9350 A lábujj(-ak) rándulása és húzódása
 S9360 A láb egyéb és k.m.n. részeinek rándulása és húzódása
 S9600 A lábujjak hosszú hajlító izma-inának a sérülése a boka és láb szintjében
 S9610 A lábujjak hosszú feszítő ina-izmainak a sérülése a boka és láb szintjében
 S9620 A boka és láb belső izmainak-inainak sérülése a boka és láb szintjében
 S9670 A boka és láb több izmának-inának sérülése a boka és láb szintjében
 S9680 A boka és láb egyéb izmainak-inainak sérülése a boka és láb szintjében
 S9690 K.m.n. izom és ín sérülése a boka és ín szintjében

TESTTÁJÉKOT NEM MEGHATÁROZÓ BEAVATKOZÁSOK "C"

A kódlistát ld. kiemelve a főcsoport elején!

TESTTÁJÉKOT MEGHATÁROZÓ BEAVATKOZÁSOK "D"

58092 Syndesmosis fibulo-tibialis varrat
 58093 Syndesmosis fibulo-tibialis reinsertio
 58094 Syndesmosis fibulo-tibialis állítócsavarozás
 58185 Putti-Platt műtét
 58190 Ligamentum annulare-varrat
 58191 Ligamentum collaterale ulnare varrat
 58192 Ligamentum collaterale radiale varrat
 58307 Tractus iliotibialis incisio
 58309 Tenotomia capsulotomiamque m. abductoris hallucis
 5830A Flex. hallucis longus tenotomia
 5830B Tenotomia musc. extensoris hallucis longus
 5831A Extensor antebrachii leválasztás
 5831B Flexor antebrachii leválasztás, distalisatio
 5831C Pronator leválasztás
 5831D Tenotomia subcutanea musc. adductoris femoris
 5831E Tenotomia musc. adductoris femoris aperta
 5831F Iliopsoas tenotomia
 5831G Spina il. ant. inf. leválasztás, adductor tenotomia
 5831H Spina il. ant. inf. izom leválasztás
 5831I Quadriceps fem. tenotomia
 5831K Gastrocnemius aponeurotomia
 5831L Achillotomia
 5831M Achillotomia capsulotomiamque posterior
 5831N Achillotomia capsulotomiamque posterior et mediale
 5831P Achillotomia+capsulotomia post. + med. + flexor tenot.
 5831R Achillot. + capsulot. post. + med. + talpi felszab. + talus
 5831S Achillot. + capsulot. post. + med. + m .tib. post. transpos.
 5831T Alkari hajlító izmok desinsertiója (Gosset)
 58322 Baker-cysta eltávolítása
 58325 Térdtáji ganglion exstirpatio
 58342 Sinus tarsi excochleatio
 58343 Lábháti ganglion exstirpatio
 58344 Bokatóji ganglion exstirpatio
 58345 Dupuytren plantaris excisio
 58369 Distalisatio musc. tibialis ant.
 5836A Miller műtét
 5836B Transpositio musc. flexoris ad tend. Achillesi
 5836C Transpositio musc. extensoris ad tend. Achillesi
 5836D Transplantatio musc. peronei
 5836E Transplantatio musc. tibialis ant.
 5837G Retropositio musc. adductoris longi
 5837K Eggers műtét
 5837L Eggers műtét + capsulotomia post.
 58752 Emlő bőrének plasztikája
 58953 Hajlító izom-motor képzés, latissimus dors. lebeny transp.

("A" DIAGN. ÉS "D" BEAV.) VAGY ("B" DIAGN. ÉS "C" BEAV.) VAGY ("B" DIAGN.
 ÉS "D" BEAV.)”

20. Az R3. 2. melléklet „**** 11P 566B Vese, ureter, húgyhólyag jelentős műtétei daganat miatt, cystectomiával és hólyagpótlással” része helyébe a következő rész lép:

„**** 11 566B Vese, ureter, húgyhólyag jelentős műtétei daganat miatt, cystectomiával és hólyagpótlással

BETEGSÉGEK

C64H0 A vese rosszindulatú daganata, kivéve a vesemedencét
C65H0 A vesemedence rosszindulatú daganata
C66H0 A húgyvezeték (ureter) rosszindulatú daganata
C6700 Húgyhólyag trigonumának rosszindulatú daganata
C6710 Húgyhólyag tető (vertex) rosszindulatú daganata
C6720 Húgyhólyag oldalfalának rosszindulatú daganata
C6730 Húgyhólyag mellső falának rosszindulatú daganata
C6740 Húgyhólyag hátsó falának rosszindulatú daganata
C6750 Húgyhólyag nyakának rosszindulatú daganata
C6760 Húgyvezeték nyílás (orificium) rosszindulatú daganata
C6770 Urachus rosszindulatú daganata
C6780 A húgyhólyag átfedő elváltozása, rosszindulatú daganata
C6790 Húgyhólyag rosszindulatú daganata, k.m.n.
C6810 Paraurethralis mirigyek rosszindulatú daganata
C6880 A húgyszerv átfedő elváltozása, rosszindulatú daganata
C6890 Húgyszerv rosszindulatú daganata, k.m.n.
C7900 A vese és a vesemedence másodlagos rosszindulatú daganata
C7910 A húgyhólyag és egyéb húgyszervek másodlagos rosszindulatú daganata
D0900 Húgyhólyag in situ carcinómája
D0910 Egyéb és k.m.n. húgyszerv in situ carcinómája
D3000 Vese jóindulatú daganata
D3010 Vesemedence jóindulatú daganata
D3020 Ureter jóindulatú daganata
D3030 Húgyhólyag jóindulatú daganata
D3070 Egyéb húgyszerv jóindulatú daganata
D3090 Húgyszerv jóindulatú daganata, k.m.n.
D4100 Vese bizonytalan és ismeretlen viselkedésű daganata
D4110 Vesemedence bizonytalan és ismeretlen viselkedésű daganata
D4120 Húgyvezeték (ureter) bizonytalan és ismeretlen viselkedésű daganata
D4130 Húgycső (urethra) bizonytalan és ismeretlen viselkedésű daganata
D4140 Húgyhólyag bizonytalan és ismeretlen viselkedésű daganata
D4170 Egyéb húgyszerv bizonytalan és ismeretlen viselkedésű daganata
D4190 Húgyszerv bizonytalan és ismeretlen viselkedésű daganata, k.m.n.

ÉS BEAVATKOZÁSOK

55773 Húgyhólyagpótlás coecum + ileummal
55774 Húgyhólyagpótlás sigmabéllel
55775 Húgyhólyagpótlás egyéb bélszakasszal
55776 Húgyhólyag nagyobbítás bélszakasszal, laparoszkópos technikával

ÉS BEAVATKOZÁSOK

55760 Cystectomy simplex ves. urin.
55761 Cystectomy totalis ves. urin.
55762 Cystectomy radicalis
55763 Húgyhólyag-eltávolítás laparoszkópos technikával
55764 A húgyhólyag radikális eltávolítása laparoszkópos technikával”

21. Az R3. 2. melléklet „**** *IIP 566C Vese, ureter, húgyhólyag jelentős műtétei daganat miatt*” része helyébe a következő rész lép:

„**** *11 566C Vese, ureter, húgyhólyag jelentős műtétei daganat miatt*

BETEGSÉGEK

C64H0 A vese rosszindulatú daganata, kivéve a vesemedencét
C65H0 A vesemedence rosszindulatú daganata
C66H0 A húgyvezeték (ureter) rosszindulatú daganata
C6700 Húgyhólyag trigonumának rosszindulatú daganata
C6710 Húgyhólyag tető (vertex) rosszindulatú daganata
C6720 Húgyhólyag oldalfalának rosszindulatú daganata
C6730 Húgyhólyag mellső falának rosszindulatú daganata
C6740 Húgyhólyag hátsó falának rosszindulatú daganata
C6750 Húgyhólyag nyakának rosszindulatú daganata
C6760 Húgyvezeték nyílás (orificium) rosszindulatú daganata
C6770 Urachus rosszindulatú daganata
C6780 A húgyhólyag átfedő elváltozása, rosszindulatú daganata
C6790 Húgyhólyag rosszindulatú daganata, k.m.n.
C6810 Paraurethralis mirigyek rosszindulatú daganata
C6880 A húgyszervek átfedő elváltozása, rosszindulatú daganata
C6890 Húgyszerv rosszindulatú daganata, k.m.n.
C7900 A vese és a vesemedence másodlagos rosszindulatú daganata
C7910 A húgyhólyag és egyéb húgyszervek másodlagos rosszindulatú daganata
D0900 Húgyhólyag in situ carcinómája
D0910 Egyéb és k.m.n. húgyszervek in situ carcinómája
D3000 Vese jóindulatú daganata
D3010 Vesemedence jóindulatú daganata
D3020 Ureter jóindulatú daganata
D3030 Húgyhólyag jóindulatú daganata
D3070 Egyéb húgyszervek jóindulatú daganata
D3090 Húgyszerv jóindulatú daganata, k.m.n.
D4100 Vese bizonytalan és ismeretlen viselkedésű daganata
D4110 Vesemedence bizonytalan és ismeretlen viselkedésű daganata
D4120 Húgyvezeték (ureter) bizonytalan és ismeretlen viselkedésű daganata
D4130 Húgycső (urethra) bizonytalan és ismeretlen viselkedésű daganata
D4140 Húgyhólyag bizonytalan és ismeretlen viselkedésű daganata
D4170 Egyéb húgyszervek bizonytalan és ismeretlen viselkedésű daganata
D4190 Húgyszerv bizonytalan és ismeretlen viselkedésű daganata, k.m.n.

ÉS BEAVATKOZÁSOK

55514 Pyelostomia

55531 Vese ékresectio
 55532 Vese pólusresectio
 55533 Heminephrectomia
 55540 Nephrectomia
 55541 Nephrectomia radicalis
 55542 Nephrectomia bilateralis
 55543 Nephro-ureterectomy
 55552 Autotransplantatio renis
 55571 Pyelon plastica pyelouret. határresectio nélkül
 5557A Pyelon plast. et res. pyeloureteralis
 55630 Ureterectomy totalis
 55631 Ureter resectio + anastomosis
 55640 Ureteroileostomia sec. Bricker
 55641 Colon conduit
 55642 Nem kontinens reservoir képzés
 55643 Ureter pótlás (interpositio app.vermiform. s. ilei)
 55650 Ureterocutaneostomia
 55660 Ureterosigmiodeostomia
 55661 Rectum-hólyag képzés
 55662 Kontinens vizelet reservoir képzés
 55673 Revisio anastomosis ureteris
 55674 Reanastomosis ureteris
 5567A Neoimplantatio ureteris sec. Politano - Leadbetter
 5567B Neoimplantatio ureteris sec. Cohen
 5567D Mező-Boari plastica
 5567E Szarvhólyag képzés
 5567S Anastomosis uretero-ureteralis
 55680 Ureterolysis
 55685 Uretero-enteroplastica (bél-ureter képzés)
 55751 Húgyhólyagfal resectio
 55752 Hemicystectomy ves. urin.
 55760 Cystectomy simplex ves. urin.
 55761 Cystectomy totalis ves. urin.
 55762 Cystectomy radicalis
 55770 Húgyhólyag nagyobbítás coecum + ileummal
 55771 Húgyhólyag nagyobbítás sigmabéllel
 55772 Húgyhólyag nagyobbítás egyéb bélszakasszal
 55786 Exstrophia vesicae urinariae definitiv műtéte
 54019 Lymphadenectomy (regionális) laparoszkópos technikával
 55632 Uréterrezekció+anasztomózis laparoszkópos technikával
 55679 Ureterolysis laparoszkópos technikával
 55749 Húgyhólyagfal rezekció laparoszkópos technikával
 55675 Neoimplantáció ureterisz laparoszkópos technikával
 55534 Vese ékrezekció laparoszkópos technikával
 55538 Nephrectomia laparoszkópos technikával
 55539 Nephrectomia radikális laparoszkópos technikával
 55546 Nefro-ureterektómia laparoszkópos technikával
 55568 Laparoszkópos pyelon plasztika a pyelo-ureterális határ Anderson-Hynes szerinti rezekciójával
 55651 Ureterokutáneosztómia laparoszkópos technikával

55569 Laparoszkópos pyelon plasztika határrezekció nélkül
 55536 Nefrektómia bilaterális laparoszkópos technikával
 55639 Uretero-ileosztómia Bricker szerint, laparoszkópos technikával
 55763 Húgyhólyag-eltávolítás laparoszkópos technikával
 55764 A húgyhólyag radikális eltávolítása laparoszkópos technikával
 55776 Húgyhólyag nagyobbítás bélszakasszal, laparoszkópos technikával”

22. Az R3. 2. melléklet „**** **11 569C Vese, ureter, húgyhólyag nagyobb műtétei nem daganat miatt**” része helyébe a következő rész lép:

„**** **11 569C Vese, ureter, húgyhólyag nagyobb műtétei nem daganat miatt**

BETEGSÉGEK

Az alább felsoroltak kivételével a főcsoportba tartozó bármely betegség:

C64H0 A vese rosszindulatú daganata, kivéve a vesemedencét
 C65H0 A vesemedence rosszindulatú daganata
 C66H0 A húgyvezeték (ureter) rosszindulatú daganata
 C6700 Húgyhólyag trigonumának rosszindulatú daganata
 C6710 Húgyhólyag tető (vertex) rosszindulatú daganata
 C6720 Húgyhólyag oldalfalának rosszindulatú daganata
 C6730 Húgyhólyag mellső falának rosszindulatú daganata
 C6740 Húgyhólyag hátsó falának rosszindulatú daganata
 C6750 Húgyhólyag nyakának rosszindulatú daganata
 C6760 Húgyvezeték nyílás (orificium) rosszindulatú daganata
 C6770 Urachus rosszindulatú daganata
 C6780 A húgyhólyag átfedő elváltozása, rosszindulatú daganata
 C6790 Húgyhólyag rosszindulatú daganata, k.m.n.
 C6810 Paraurethralis mirigyek rosszindulatú daganata
 C6880 A húgyszerv átfedő elváltozása, rosszindulatú daganata
 C6890 Húgyszerv rosszindulatú daganata, k.m.n.
 C7900 A vese és a vesemedence másodlagos rosszindulatú daganata
 C7910 A húgyhólyag és egyéb húgyszervek másodlagos rosszindulatú daganata
 D0900 Húgyhólyag in situ carcinómája
 D0910 Egyéb és k.m.n. húgyszerv in situ carcinómája
 D3000 Vese jóindulatú daganata
 D3010 Vesemedence jóindulatú daganata
 D3020 Ureter jóindulatú daganata
 D3030 Húgyhólyag jóindulatú daganata
 D3070 Egyéb húgyszerv jóindulatú daganata
 D3090 Húgyszerv jóindulatú daganata, k.m.n.
 D4100 Vese bizonytalan és ismeretlen viselkedésű daganata
 D4110 Vesemedence bizonytalan és ismeretlen viselkedésű daganata
 D4120 Húgyvezeték (ureter) bizonytalan és ismeretlen viselkedésű daganata
 D4130 Húgycső (urethra) bizonytalan és ismeretlen viselkedésű daganata
 D4140 Húgyhólyag bizonytalan és ismeretlen viselkedésű daganata
 D4170 Egyéb húgyszerv bizonytalan és ismeretlen viselkedésű daganata
 D4190 Húgyszerv bizonytalan és ismeretlen viselkedésű daganata, k.m.n.

ÉS BEAVATKOZÁSOK

55510 Cavernotomia
 55513 Gil-Vernet pyelotomia
 55514 Pyelostomia
 55520 Károsodott veseszövet enucleatioja
 55531 Vese ékresectio
 55532 Vese pólusresectio
 55533 Heminephrectomia
 55540 Nephrectomia
 55542 Nephrectomia bilateralis
 55543 Nephro-ureterectomy
 55544 Graftectomy (vese)
 55545 Nephrectomia pro transplantationem e cadavere
 55570 Pyelon plast. et res. pyeloureteralis Andersen-Hynes
 55571 Pyelon plastica pyelouret. határresectio nélkül
 55572 Patkóvese szétválasztás
 55574 Reconstructio renis
 5557A Pyelon plast. et res. pyeloureteralis
 55590 Decapsulatio renis
 55591 Vesetályog megnyitás, ignipunctio
 55620 Ureterotomia, felső vagy középső szakasz
 55621 Ureterotomia, alsó szakasz
 55622 Ureterotomia sec. Davis
 5562B Ureterokele nyílt műtete
 55631 Ureter resectio + anastomosis
 55640 Ureteroileostomia sec. Bricker
 55650 Ureterocutaneostomia
 55660 Ureterosigmiodeostomia
 55671 Anastomosis uretero-ureteralis termino-terminalis
 55672 Anastomosis uretero-ureteralis latero-lateralis
 55673 Revisio anastomosis ureteris
 55674 Reanastomosis ureteris
 5567A Neoimplantatio ureteris sec. Politano - Leadbetter
 5567B Neoimplantatio ureteris sec. Cohen
 5567C Ureter műtét sec. Lich-Gregoire
 5567D Mező-Boari plastica
 5567E Szarvhólyag képzés
 5567S Anastomosis uretero-ureteralis
 55680 Ureterolysis
 55682 Ureter áthelyezés, retroperitonealis fibrosis miatt
 55683 Retrocavalis ureter műtét
 55684 Ureter sutura (fistulazárás)
 55686 Ureter szalagplasztika
 55690 Ureter lekötés
 55740 Húgyhólyag diverticulum intravesic. eltávolítása
 55741 Húgyhólyag diverticulum extravesic. eltávolítása
 55742 Húgyhólyag diverticulum kombinált eltávolítása
 55750 Húgyhólyagkupola resectio
 55751 Húgyhólyagfal resectio
 55760 Cystectomy simplex ves. urin.

55780 Húgyhólyag sipoly zárása, transvesicalis
 55781 Húgyhólyag sipoly zárása, transperitonealis
 55782 Húgyhólyag sipoly zárása, interpositum behelyezés
 55783 Húgyhólyag sipoly zárása, vaginalis
 55785 Húgyhólyag nyak plastica
 55909 Retroperitonealis adhaesiolysis
 56301 V. sperm. int. retroperitonealis ligatura (Palomo)
 55619 Ureterotómia laparoskopos technikával
 55691 Uréterlekötés laparoskopos technikával
 55739 Húgyhólyag divertikulum rezekciója laparoskopos technikával
 55632 Uréterrezekció+anasztomózis laparoskopos technikával
 55679 Ureterolysis laparoskopos technikával
 55749 Húgyhólyagfal rezekció laparoskopos technikával
 55675 Neoimplantáció ureterisz laparoskopos technikával
 55534 Vese ékrezekció laparoskopos technikával
 55538 Nephrectomia laparoskopos technikával
 55546 Nefro-ureterektómia laparoskopos technikával
 55568 Laparoskopos pyelon plasztika a pyelo-ureterális határ Anderson-Hynes szerinti rezekciójával
 55651 Ureterokutáneosztómia laparoskopos technikával
 55569 Laparoskopos pyelon plasztika határrezekció nélkül
 55536 Nefrektómia bilaterális laparoskopos technikával
 55639 Uretero-ileosztómia Bricker szerint, laparoskopos technikával
 55763 Húgyhólyag-eltávolítás laparoskopos technikával”

23. Az R3. 2. melléklet „**** **11 570E Vese, húgyvezeték, húgyhólyag kisebb műtétei**” része helyébe a következő rész lép:

„**** **11 570E Vese, húgyvezeték, húgyhólyag kisebb műtétei**

BETEGSÉGEK

A főcsoportba tartozó bármely betegség

ÉS BEAVATKOZÁSOK

55411 Exploratio retroperitonei
 55500 Nephrotomia partialis (radiaer)
 55501 Nephrotomia marginalis
 55509 Nephrostomia circularis
 55511 Pyelotomia
 55512 Pyelo-calicotomia
 55530 Vesecystafal resectio
 55573 Vese sutura
 55681 Deligatio ureteris
 55711 Exploratio vesicae urinariae - sectio alta
 55720 Epicystostoma behelyezés nyílt műtéttel
 55721 Stimulator beültetés a húgyhólyagba
 55743 Urachus cysta vagy sipoly kiirtás
 55784 Húgyhólyag sutura

55907 Evacuatio et / seu drainage perirenalis
 55983 Ureter strictura katéteres tágitása
 56300 V.sperm.int.ligatura
 56308 Ligatura v. spermaticae internae laparoscopica
 56309 Ligatura v.spermaticae int.laparsc. c.conversionem
 81360 Percutan epicystostomia behelyezése
 86620 Húgyhólyag stimulátor beültetése
 88720 Perfusio renis
 55529 Vesecisztafal rezekció laparoszkópos technikával
 55744 Urachus ciszta vagy sipolykiirtás laparoszkópos technikával”

24. Az R3. 2. melléklet „**** **11 5720 Húgycsőműtétek**” része helyébe a következő rész lép:

„**** **11 5720 Húgycsőműtétek**

BETEGSÉGEK

A főcsoportba tartozó bármely betegség

ÉS BEAVATKOZÁSOK

55800 Urethrotomia externa (kő, idegentest stb. eltáv.)
 55801 Urethrostomia
 55821 Húgycső resectio
 55822 Elülső húgycső partialis resectioja
 55823 Hátsó húgycső partialis resectioja
 55824 Urethrectomia
 55830 Urethrostomia záras
 55831 Urethra sutura
 55832 Urethra anastomosis
 55833 Strictura urethrae nyílt műtéte, elülső húgycső
 55834 Strictura urethrae nyílt műtéte, hátsó húgycső
 55835 Húgycső rekonstrukciós műtét Bengt-J. szerint
 55836 Hátsó húgycső transpub. restructio
 55837 Hátsó húgycső lebeny plastica
 5583A Plastica partis anterioris urethrae
 5583B Excisio fistulae urethrae
 56434 Correctio epispadiasis”

25. Az R3. 2. melléklet „**** **12 6110 Férfi reprodukív rendszer radikális műtétei**” része helyébe a következő rész lép:

„**** **12 6110 Férfi reprodukív rendszer radikális műtétei**

BETEGSÉGEK "A"

C6000 Fityma rosszindulatú daganata
 C6010 Hímvesző makkjának rosszindulatú daganata
 C6020 Hímvesző barlangos testének rosszindulatú daganata

C6080 A hímvessző átfedő elváltozása, rosszindulatú daganata
 C6090 Hímvessző rosszindulatú daganata, k.m.n.
 C61H0 A prostata rosszindulatú daganata
 C6200 Nem descendált here rosszindulatú daganata
 C6210 Descendált here rosszindulatú daganata
 C6290 Here rosszindulatú daganata, k.m.n.
 C6300 Mellékhere rosszindulatú daganata
 C6310 Ondózsínór rosszindulatú daganata
 C6320 Herezacskó rosszindulatú daganata
 C6370 Egyéb meghatározott férfi nemi szervek rosszindulatú daganata
 C6380 A férfi nemi szervek átfedő elváltozása, rosszindulatú daganata
 C6390 Férfi nemi szerv rosszindulatú daganata, k.m.n.
 D0740 Hímvessző in situ carcinomája
 D0760 Egyéb és k.m.n. férfi nemi szervek in situ carcinomája
 D4010 Here bizonytalan és ismeretlen viselkedésű daganata
 D4070 Egyéb férfi nemi szervek bizonytalan és ismeretlen viselkedésű daganata
 D4090 Férfi nemi szerv bizonytalan és ismeretlen viselkedésű daganata, k.m.n.

ÉS BEAVATKOZÁSOK "B"

54020 Lymphadenectomy regionalis
 54060 Lymphadenectomy retroperitonealis radicalis
 54061 Lymphadenectomy retroperitonealis bilateralis
 54062 Lymphadenectomy retroperitonealis modificatus
 54063 Lymphadenectomy retroperitonealis debulking
 54064 Lymphadenectomy retroperitonealis salvage
 54065 Lymphadenectomy retroperitonealis
 54066 Lymphadenectomy pelveos minoris
 5406A Lymphadenectomy retroperitonealis c. preserv. nervorum ("nerve sparing" RLA)
 5406B Relymphadenectomy retroperitonealis c. preserv. nervorum ("nerve sparing" RLA)
 54019 Lymphadenectomy (regionális) laparoszkópos technikával
 5406C Lymphadenectomy (kismencedei) laparoszkópos technikával
 54059 Lymphadenectomy retroperitoneális laparoszkópos technikával
 54058 Lymphadenectomy retroperitoneális radicalis laparoszkópos technikával

ÉS BEAVATKOZÁSOK "C"

56040 Prostatectomia radicalis
 56421 Emasculinatio
 56870 Kismencedei evisceratio
 56041 Prostatektómia radikális laparoszkópos technikával"

26. Az R3. 2. melléklet „**** 15 735Z Újszülött, születési súly 2499 g felett, jelentős műtét nélkül súlyos problémával, 5 napnál hosszabb gépi lélegeztetéssel” rész helyébe a következő rész lép, és a „**** *Főcsoport: 15 Újszülöttek*” fejezet a következő résszel egészül ki:

„**** 15 735Z Újszülött, születési súly 2499 g felett, jelentős műtét nélkül súlyos problémával, 5 napnál hosszabb gépi lélegeztetéssel vagy Surfactant kezeléssel

ÚJSZÜLÖTTKORI SÚLYOS PROBLÉMA BETEGSÉGEI "A"

A kódlistát ld. kiemelve a főcsoport elején!

SÚLYOS ÚJSZÜLÖTTKORI LÉGZÉSI BETEGSÉGEK "B"

P2200 Az újszülött respirációs distress szindrómája
P2330 B-csoportú streptococcus okozta veleszületett tüdőgyulladás
P2390 Veleszületett tüdőgyulladás, k.m.n.
P2400 Meconium aspiratio
P2490 Újszülöttkori aspirációs szindróma, k.m.n.
P2610 Újszülött korban keletkezett súlyos tüdővérzés
P2680 Egyéb újszülött korban keletkezett tüdővérzések
P2690 Újszülöttkori tüdővérzés, k.m.n.
Q3360 A tüdő hypo- és dysplasiája
Q3380 A tüdő egyéb veleszületett rendellenességei
Q3390 A tüdő veleszületett rendellenessége, k.m.n.
Q7900 Veleszületett rekesz-sérv
Q7910 A rekeszizom egyéb veleszületett rendellenességei

ÉS BEAVATKOZÁSOK "C"

87120 Intermittáló pozitív nyomású gépi lélegeztetés, endotracheális intubációval (ellátási napban)
87121 Intermittáló pozitív nyomású gépi lélegeztetés, JET technikával (ellátási napban)
87122 Nasalis CPAP (folyamatos poz. légúti nyomással végzett) lélegeztetés gyerekeknél (ellátási napban)

ÉS BEAVATKOZÁSOK "D"

85741 Surfactant adása

"A" DIAGN. ÉS "C" BEAV. ÉS A SÚLYOS TÁRSULT BETEGSÉG FELTÉTELEI VAGY
"B" DIAGN. ÉS "D" BEAV. ÉS A SÚLYOS TÁRSULT BETEGSÉG FELTÉTELEI

****** 15 736Z Újszülött, születési súly 2499 g felett, jelentős műtét nélkül súlyos problémával, 5 napnál hosszabb gépi lélegeztetéssel és Surfactant kezeléssel**

SÚLYOS ÚJSZÜLÖTTKORI LÉGZÉSI BETEGSÉGEK "A"

P2200 Az újszülött respirációs distress szindrómája
P2330 B-csoportú streptococcus okozta veleszületett tüdőgyulladás
P2390 Veleszületett tüdőgyulladás, k.m.n.
P2400 Meconium aspiratio
P2490 Újszülöttkori aspirációs szindróma, k.m.n.
P2610 Újszülött korban keletkezett súlyos tüdővérzés
P2680 Egyéb újszülött korban keletkezett tüdővérzések
P2690 Újszülöttkori tüdővérzés, k.m.n.
Q3360 A tüdő hypo- és dysplasiája
Q3380 A tüdő egyéb veleszületett rendellenességei

Q3390 A tüdő veleszületett rendellenessége, k.m.n
Q7900 Veleszületett rekesz-sérv
Q7910 A rekeszizom egyéb veleszületett rendellenességei

ÉS BEAVATKOZÁSOK "B"

87120 Intermittáló pozitív nyomású gépi lélegeztetés, endotracheális intubációval (ellátási napban)
87121 Intermittáló pozitív nyomású gépi lélegeztetés, JET technikával (ellátási napban)
87122 Nasalis CPAP (folyamatos poz. légúti nyomással végzett) lélegeztetés gyerkeknél (ellátási napban)

ÉS BEAVATKOZÁSOK "C"

85741 Surfactant adása

"A" DIAGN. ÉS "B" BEAV. ÉS "C" BEAV. ÉS A SÚLYOS TÁRSULT BETEGSÉG FELTÉTELEI"

27. Az R3. 2. melléklete a „**** 99 9670 Harmadlagos utógondozás, 1 éves vagy annál idősebb korban” részt megelőzően a következő résszel egészül ki:

„**** 99 9663 *Intenzív osztályon végzett akut, folyamatos dialízis*

BETEGSÉGEK
Bármely főcsoport betegségei

BEAVATKOZÁSOK
88532 Intenzív osztályon végzett akut, folyamatos dialízis (ellátási napban)

A KIEGÉSZÍTŐ HBCS ELSZÁMOLHATÓ II-ES ÉS III-AS PROGRESSZIVITÁS SZINTŰ INTENZÍV OSZTÁLYON VALAMENNYI HBCS MELLETT, ANNYISZOR, AMENNYI AZ ELLÁTÁSI NAPOK SZÁMA"

28. Az R3. 2. melléklet „**** 99 941E *Tüdőátültetés*” része helyébe a következő rész lép:

„**** 99 941E *Tüdőátültetés*

BEAVATKOZÁSOK

53350 Tüdőátültetés"

29. Az R3. 2. melléklet „**** 99 941V *Műszívkezelés*” része helyébe a következő rész lép:

„**** 99 941V *Műszívkezelés*

"1" TÍPUSKÉNT ELFOGADOTT BETEGSÉGKÓDOK

I4080 Egyéb heveny szívizomgyulladás
I4250 Egyéb restrictiv cardiomyopathia

I4990 Szívritmuszavar, k.m.n.
 Q2000 Közös artériás törzs
 Q2010 Kettős kiszáradású jobb kamra
 Q2020 Kettős kiszáradású bal kamra
 Q2040 Egykamrájú szív
 Q2080 A szívüregek és összeköttetések egyéb veleszületett rendellenességei
 Q2090 A szívüregek és összeköttetések veleszületett rendellenessége, k.m.n.
 Q2130 Fallot-tetralógia
 Q2260 Hypoplasiás jobb szív-syndroma
 Q2320 A kéthegyű billentyű veleszületett szűkülete
 Q2340 Hypoplasiás bal szív-syndroma
 Q2420 Hárompitvarú szív
 Q2450 A koszorúerek rendellenessége
 T8620 Szív-transzplantatum elégtelenség vagy kilökődés
 T8630 Szív-tüdő transzplantatum elégtelenség vagy kilökődés

ÉS "3" TÍPUSKÉNT ELFOGADOTT BETEGSÉGKÓDOK

I5004 Cardialis decompensatio NYHA IV. stádium

ÉS BETEGSÉGEK

Z9680 Egyéb meghatározott beültetett működő eszközt viselő személy

ÉS BEAVATKOZÁSOK

53753 Műszív beültetés

ÉS BEAVATKOZÁSOK

01521 Hosszútávú keringéstámogató eszközök és tartozékai (műszív)"

30. Az R3. 2. melléklete a „**** **9P 980F Térdízület radiosynoviorthesis kezelése**” részt követően a következő részekkel egészül ki:

„**** **99 9950 Kiterjesztett gerincműtét**

BETEGSÉGEK

A főcsoportba tartozó bármely betegség

ÉS BEAVATKOZÁSOK

5812J Kiterjesztett gerincműtét

**** **99 9951 Kombinált ventro-dorsalis gerincműtét**

BETEGSÉGEK

A főcsoportba tartozó bármely betegség

ÉS BEAVATKOZÁSOK

5812K Kombinált ventro-dorsalis gerincműtét

**** 99 9952 *Kiterjesztett idegsebészeti műtétek*

BETEGSÉGEK

A főcsoportba tartozó bármely betegség

ÉS BEAVATKOZÁSOK

5812L Kiterjesztett idegsebészeti műtétek

**** 99 9953 *Kombinált idegsebészeti műtétek*

BETEGSÉGEK

A főcsoportba tartozó bármely betegség

ÉS BEAVATKOZÁSOK

5812MKombinált idegsebészeti műtétek”

31. Az R3. 2. melléklet

31.1. „**** 04 134D *Légzőrendszer egyéb műtétei*” rész címében a „*Légzőrendszer egyéb műtétei*” szövegrész helyébe a „*Légzőrendszer kisebb, nyitott műtétei*” szöveg,

31.2. „**** 04 173Z *Légzőrendszeri műtétek (kivéve: nagyobb mellkasi műtétek, légzőrendszeri betegségek műtéttel, légzéstámogatással) súlyos társult betegséggel*” rész címében a „*Légzőrendszeri műtétek (kivéve: nagyobb mellkasi műtétek, légzőrendszeri betegségek műtéttel, légzéstámogatással) súlyos társult betegséggel*” szövegrész helyébe a „*Légzőrendszer kisebb, nyitott műtétei súlyos társult betegséggel*” szöveg lép.

32. Hatályát veszti az R3. 2. melléklet „**** 01 003 *F Agyállományi és kamrai vérömlenyek ellátása műtéttel és fibrinolysissal*”, „**** 01 007A *Extracranialis érműtétek DSA-val*”, „**** 01 0270 *Infantil spinalis laesio*”, „**** 02 084Z *Szemműtétek (kivéve: szaruhártya-átültetés, pars plana vitrectomia) súlyos társult betegséggel*”, „**** 04 145A *Cysticus fibrosisos betegek intravénás antibiotikum kezelése "A"*”, „**** 04 145B *Cysticus fibrosisos betegek kombinált intravénás antibiotikum kezelése "B"*”, „**** 04 1490 *Bronchopulmonalis, vagy egyéb, az újszülöttkorból eredő krónikus légzőszervi betegség (1 éves kor alatt)*”, „**** 05 184A *Szívbillentyű transzszeptális katéteres műtétei továbbkezeléssel*”, „**** 05 184B *Szívbillentyű transzszeptális katéteres műtétei továbbkezelés nélkül*”, „**** 05 185A *Szívbillentyű egyéb katéteres műtétei továbbkezeléssel*”, „**** 05 185B *Szívbillentyű egyéb katéteres műtétei továbbkezelés nélkül*”, „**** 05 1890 *Katéteres szívbillentyűműtét és nyílt szívbillentyűműtét*”, „**** 05 1940 *Többcsűrös kisebb érműtétek*”, „**** 05 2050 *AMI thrombolysis kezeléssel*”, „**** 08 372F *Komplikáció miatt végzett egyéb ízületi protézis (csukló-) –beültetés*”, „**** 08 372G *Komplikáció miatt végzett térdszalag-beültetés (nem biológiai protézissel)*”, „**** 08

390E Nagyenergiájú lökéshullám kezelés állízületeknél és protézis lazulásnál, nagy csöves csontok, gerinc, medence, sarokcsont esetén, „**** 08 3910 Többszörös ortopédiai műtétek 18 év alatt”, **** 08 401C Scoliosis kombinált műtétei” „**** 17 7670 Lymphoma, nem akut leukémia egyéb műtétei”, „**** 19 8281 Delírium ellátása utógondozással”, „**** 20 8440 Intoxikáció alkohol- vagy drogfogyasztás miatt”, „**** 21 880Z Nem meghatározott lokalizációjú vagy többszörös kisebb sérülések, mérgezések műtétei súlyos társult betegséggel”, „**** 22 8910 Fagyás miatt más, akut jellegű intézménybe áthelyezve (3 napon belül)”, „**** 99 9660 Kisded utógondozása nem kielégítő súlygyarapodás miatt 28 nap felett, 1 év alatt”, „**** 99 9670 Harmadlagos utógondozás, 1 éves vagy annál idősebb korban” része.

17. melléklet a .../2013. (...) EMMI rendelethez

1. Az R3. 4. melléklete a „0135E” megjelölésű sort követően a következő sorokkal egészül ki:

(KÓD)	MEGNEVEZÉS	BESOROLÁSI SZEMPONT)
0135F	Video-thoracoscopos mellkasi (VATS) műtétek során használt varrógépek és tárak	
0135G	Kolorektális laparoszkoos bélműtétek során használt varrógépek, tárak és kiegészítő eszközök	
0135K	Hügyhólyag laparoszkoos műtétei során használt varrógépek, tárak és kiegészítő eszközök	

2. Az R3. 4. melléklet „01700” megjelölésű sora helyébe a következő sor lép:

(KÓD)	MEGNEVEZÉS	BESOROLÁSI SZEMPONT)
01700	Radioterápia során fellépő orális mucositis gyógyítására és megelőzésére alkalmas bevonószer	

3. Az R3. 4. számú melléklet „06050” megjelölésű sora helyébe a következő sor lép:

(KÓD)	MEGNEVEZÉS	BESOROLÁSI SZEMPONT)
06050	certolizumab pegol	

4. Az R3. 4. melléklet „12219” és „12220” megjelölésű sorai helyébe a következő sorok lépnek:

(KÓD)	MEGNEVEZÉS	BESOROLÁSI SZEMPONT)
12219	Neovascularisatioval járó időskori macula degeneráció fotodinámiás kezelése	*
12220	Neovascularisatioval járó időskori macula degeneráció kezelése intravitrealis injekcióval	*

5. Az R3. 4. melléklete a „1630B” megjelölésű sort követően a következő sorokkal egészül ki:

(KÓD)	MEGNEVEZÉS	BESOROLÁSI SZEMPONT)
1630F	Endoszkópos vérzéscsillapítás injekcióval	*
1630G	Endoszkópos vérzéscsillapítás injekcióval és termokoagulációval	*
1630H	Endoszkópos vérzéscsillapítás hemoklippel	*
1630J	Endoszkópos vérzéscsillapítás ligációs gyűrűvel	*

1630K	Endoszkópos vérzéscsillapítás argon plasmával vagy laeser coagulatioval	*
1630L	Endoszkópos vérzéscsillapítás fibrinragasztóval	*

6. Az R3. 4. melléklete a „16401” megjelölésű sort követően a következő sorral egészül ki:

(KÓD)	MEGNEVEZÉS	BESOROLÁSI SZEMPONT)
16410	Colonoscopy	*

7. Az R3. 4. melléklet „52072” megjelölésű sora helyébe a következő sor lép:

(KÓD)	MEGNEVEZÉS	BESOROLÁSI SZEMPONT)
52072	Közép- és belfül hallásjavító implantátum és processzor beültetése	*

8. Az R3. 4. melléklet „53292” megjelölésű sora helyébe a következő sor lép:

(KÓD)	MEGNEVEZÉS	BESOROLÁSI SZEMPONT)
53292	VATS tüdőreszekció (anatómiai egység reszekciója)	*

9. Az R3. 4. melléklet „53297” megjelölésű sora helyébe a következő sor lép:

(KÓD)	MEGNEVEZÉS	BESOROLÁSI SZEMPONT)
53297	VATS atípusos reszekció	*

10. Az R3. 4. melléklet „53350” megjelölésű sora helyébe a következő sor lép:

(KÓD)	MEGNEVEZÉS	BESOROLÁSI SZEMPONT)
53350	Tüdőátültetés	*

11. Az R3. 4. melléklet „53424” megjelölésű sora helyébe a következő sor lép:

(KÓD)	MEGNEVEZÉS	BESOROLÁSI SZEMPONT)
53424	VATS mediastinum műtétek (kivéve biopsia)	*

12. Az R3. 4. melléklet „53753” megjelölésű sora helyébe a következő sor lép:

(KÓD)	MEGNEVEZÉS	BESOROLÁSI SZEMPONT)
53753	Műszív beültetés	*

13. Az R3. 4. melléklete a „54557” megjelölésű sort követően a következő sorokkal egészül ki:

(KÓD)	MEGNEVEZÉS	BESOROLÁSI SZEMPONT)
5455A	Resectio intestini crassi laparoscopica	*
5455B	Hemicolectomia sinistra laparoscopica	*
5455C	Hemicolectomia dextra laparoscopica	*

5455D	Resectio sigmae seu rectosigmoideale laparoscopica anastomosis intraperit.	*
5455E	Resectio sigmae seu rectosigmoideale laparoscopica anastomosis infraperit.	*

14. Az R3. 4. melléklete a „54564” megjelölésű sort követően a következő sorokkal egészül ki:

(KÓD)	MEGNEVEZÉS	BESOROLÁSI SZEMPONT)
5456A	Colectomia laparoscopica anast. ileorectalis	*
5456B	Proctocolectomia laparoscopica cum ileostomia	*

15. Az R3. 4. melléklete a „54841” megjelölésű sort követően a következő sorral egészül ki:

(KÓD)	MEGNEVEZÉS	BESOROLÁSI SZEMPONT)
5484A	Exstirpatio recti abdomino-perinealis laparoscopica	*

16. Az R3. 4. melléklete a „54853” megjelölésű sort követően a következő sorral egészül ki:

(KÓD)	MEGNEVEZÉS	BESOROLÁSI SZEMPONT)
5485A	Resectio recti laparoscopica cum preservationem sphincteris	*

17. Az R3. 4. melléklete a „54011” megjelölésű sort követően a következő sorral egészül ki:

(KÓD)	MEGNEVEZÉS	BESOROLÁSI SZEMPONT)
54019	Lymphadenectomia (regionális) laparoszkópos technikával	*

18. Az R3. 4. melléklete a „54053” megjelölésű sort követően a következő sorral egészül ki:

(KÓD)	MEGNEVEZÉS	BESOROLÁSI SZEMPONT)
54058	Lymphadenectomia retroperitoneális radicalis laparoszkópos technikával	*
54059	Lymphadenectomia retroperitoneális laparoszkópos technikával	*

19. Az R3. 4. melléklete a „5406B” megjelölésű sort követően a következő sorral egészül ki:

(KÓD)	MEGNEVEZÉS	BESOROLÁSI SZEMPONT)
5406C	Lymphadenectomia (kismencedei) laparoszkópos technikával	*

20. Az R3. 4. melléklete a „55520” megjelölésű sort követően a következő sorral egészül ki:

(KÓD)	MEGNEVEZÉS	BESOROLÁSI SZEMPONT)
55529	Vesecisztafal rezekció laparoszkópos technikával	*

21. Az R3. 4. melléklete a „55533” megjelölésű sort követően a következő sorokkal egészül ki:

(KÓD)	MEGNEVEZÉS	BESOROLÁSI SZEMPONT)
-------	------------	----------------------

55534	Vese ékrezekció laparoskopos technikával	*
55536	Nephrectomia bilaterális laparoskopos technikával	*
55538	Nephrectomia laparoskopos technikával	*
55539	Nephrectomia radikális laparoskopos technikával	*

22. Az R3. 4. melléklete a „55545” megjelölésű sort követően a következő sorral egészül ki:

(KÓD)	MEGNEVEZÉS	BESOROLÁSI SZEMPONT)
55546	Nephrectomia radikális laparoskopos technikával	*

23. Az R3. 4. melléklete a „55560” megjelölésű sort követően a következő sorokkal egészül ki:

(KÓD)	MEGNEVEZÉS	BESOROLÁSI SZEMPONT)
55568	Laparoskopos pyelon plasztika a pyelo-ureterális határ Anderson-Hynes szerinti rezekciójával	*
55569	Laparoskopos pyelon plasztika határrezekció nélkül	*

24. Az R3. 4. melléklete a „55607” megjelölésű sort követően a következő sorral egészül ki:

(KÓD)	MEGNEVEZÉS	BESOROLÁSI SZEMPONT)
55619	Ureterotómia laparoskopos technikával	*

25. Az R3. 4. melléklete a „55631” megjelölésű sort követően a következő sorokkal egészül ki:

(KÓD)	MEGNEVEZÉS	BESOROLÁSI SZEMPONT)
55632	Uréterrezekció+anasztomózis laparoskopos technikával	*
55639	Uretero-ileosztómia Bricker szerint, laparoskopos technikával	*

26. Az R3. 4. melléklete a „55650” megjelölésű sort követően a következő sorral egészül ki:

(KÓD)	MEGNEVEZÉS	BESOROLÁSI SZEMPONT)
55651	Ureterokutánosztómia laparoskopos technikával	*

27. Az R3. 4. melléklete a „55674” megjelölésű sort követően a következő sorokkal egészül ki:

(KÓD)	MEGNEVEZÉS	BESOROLÁSI SZEMPONT)
55675	Neoimplantatio ureteris ureteris laparoskopos technikával	*
55679	Ureterolysis laparoskopos technikával	*

28. Az R3. 4. melléklete a „55690” megjelölésű sort követően a következő sorral egészül ki:

(KÓD)	MEGNEVEZÉS	BESOROLÁSI SZEMPONT)
55691	Uréterlekötés laparoskopos technikával	*

29. Az R3. 4. melléklete a „55736” megjelölésű sort követően a következő sorral egészül ki:

(KÓD)	MEGNEVEZÉS	BESOROLÁSI SZEMPONT)
55739	Húgyhólyag divertikulum rezekciója laparoszkópos technikával	*

30. Az R3. 4. melléklete a „55743” megjelölésű sort követően a következő sorokkal egészül ki:

KÓD	MEGNEVEZÉS	BESOROLÁSI SZEMPONT
55744	Urachus ciszta vagy sipolykiirtás laparoszkópos technikával	*
55749	Húgyhólyagfal rezekció laparoszkópos technikával	*

31. Az R3. 4. melléklete a „55762” megjelölésű sort követően a következő sorokkal egészül ki:

(KÓD)	MEGNEVEZÉS	BESOROLÁSI SZEMPONT)
55763	Húgyhólyag-eltávolítás laparoszkópos technikával	*
55764	A húgyhólyag radikális eltávolítása laparoszkópos technikával	*

32. Az R3. 4. melléklete a „55775” megjelölésű sort követően a következő sorral egészül ki:

(KÓD)	MEGNEVEZÉS	BESOROLÁSI SZEMPONT)
55776	Húgyhólyag nagyobbitás bélszakasszal, laparoszkópos technikával	*

33. Az R3. 4. melléklete a „56040” megjelölésű sort követően a következő sorral egészül ki:

(KÓD)	MEGNEVEZÉS	BESOROLÁSI SZEMPONT)
56041	Prostatektómia radikális laparoszkópos technikával	*

34. Az R3. 4. melléklet „58038” és „58039” megjelölésű sorai helyébe a következő sorok lépnek:

(KÓD)	MEGNEVEZÉS	BESOROLÁSI SZEMPONT)
58038	Anterior liberalizáció + 1-3 szegm. instrumentummal	
58039	Anterior liberalizáció + 4 vagy több szegm. instrumentummal	

35. Az R3. 4. melléklet „5810U” és „5810V” megjelölésű sorai helyébe a következő sorok lépnek:

(KÓD)	MEGNEVEZÉS	BESOROLÁSI SZEMPONT)
5810U	Gerinc osteotomia ant.	
5810V	Blokk csigolya eltávolítás	

36. Az R3. 4. melléklete a „5812H” megjelölésű sort követően a következő sorokkal egészül ki:

KÓD	MEGNEVEZÉS	BESOROLÁSI SZEMPONT
5812J	Kiterjesztett gerincműtét	*
5812K	Kombinált ventro-dorsalis gerincműtét	*
5812L	Kiterjesztett idegsebészeti műtétek	*
5812M	Kombinált idegsebészeti műtétek	*

37. Az R3. 4. mellékletében foglalt táblázat az alábbi sorokkal egészül ki:

(KÓD	MEGNEVEZÉS	BESOROLÁSI SZEMPONT)
FA098	Gyökérkezelés	*
FA112	Ideiglenes tömés készítése	*
FA116	Érzékeny fogfelszín kezelése	*
FA147	Fogrepozíció	*
FA156	Teljes lemezes fogsor készítéséhez anatómiai lenyomatvétel	*
FA157	Teljes lemezes fogsor készítéséhez funkciós lenyomatvétel	*
FA158	Részleges lemezes fogpótlás készítéséhez lenyomatvétel	*
FA169	Állkapocs luxatio repozíciója	*
FA172	Fogsorpróba	*
FA181	Csonk preparáció	*
FA182	Vázpróba	*
FA191	Rögzített fogpótlás készítéséhez lenyomatvétel	*
FA195	Tejfog elcsiszolás és/vagy impregnálása	*
FA200	Denticiós panaszok ellátása	*
TA020	Lézerkezelés (soft)	*
TA100	Amalgám tömés készítése maradó fogban, egy felszínen	*
TA101	Amalgám tömés készítése maradó fogban, több felszínen	*
TA102	Esztétikus tömés készítése maradó fogban, egy felszínen	*
TA103	Esztétikus tömés készítése maradó fogban, több felszínen	*
TA104	Polírozás, finírozás, tömésenként	*
TA107	Gyökértömés készítése	*
TA109	Fogkorona felépítése gyári csappal	*
TA110	Fog trepanálása és/vagy fogbél exstirpálása	*
TA111	Fogkő eltávolítása, supra- és subgingivalisan	*
TA112	Fogkő eltávolítása, supra- és subgingivalisan (súlyos általános alapbetegségnél)	*
TA114	Tasak gyógyszeres kezelése	*
TA116	Gyökértömés eltávolítása	*
TA120	Fogak sínezése	*
TA121	Síneltávolítás	*
TA130	Fogeltávolítás	*
TA135	Alveolus excochleatio sebllátással	*

TA138	Incisio, circumcisio	*
TA148	Fogreplantáció	*
TA155	Vérzéscsillapítás	*
TA156	Sutura eltávolítás	*
TA161	Gyökércsapos fogmű behelyezése	*
TA162	Híd-horgony behelyezése	*
TA163	Hídtest behelyezése	*
TA164	Korona, híd eltávolítása	*
TA165	Részleges lemezes fogpótlás behelyezése	*
TA166	Teljes lemezes fogpótlás behelyezése	*
TA167	Korona és/vagy híd visszarakasztása	*
TA168	Harapásemelő behelyezése	*
TA171	Egyszerű előkészítést igénylő korona ("szóló") behelyezése	*
TA172	Vállas előkészítést igénylő korona ("szóló") behelyezése	*
TA173	Fogpótlás korrekció	*
TA178	Lemezes fogpótlás javítása	*
TA179	Lemezes fogpótlás alábélelése rendelőben	*
TA181	Lemezes fogpótlás alábélelése fogtechnikai laboratóriumban lenyomat alapján	*
TA187	Helyi fluoridálás segédeszköz nélkül	*
TA188	Helyi fluoridálás segédeszkőzzel	*
TA189	Helyfenntartó behelyezése	*
TA190	Barázdazárás	*
TA192	Traumásan sérült fog ellátása	*
TA193	Ideiglenes gyökértömés készítése	*
TA194	Pulpotómia	*
TA197	Tejfog tömés egy felszínen	*
TA198	Tejfog tömés több felszínen	*
TB110	Paradontális státuszfelvétel	*
TB113	Lebenyes tasakműtét	*
TB114	Gingivectomy	*
TB115	Tasak kezelése zárt kürettázzsal	*
TB116	Csontpótló anyag behelyezése	*
TB117	Irányított szövetregeneráció membrán alkalmazásával	*
TB119	Komplikált szájnyálkahártya betegségek helyi kezelése	*
TB126	Fogak becsiszolása	*
TB127	Műtéti utókezelés (kontroll, sebkezelés, csikcsere, varratszedés, átöblítés)	*
TB131	Fogeltávolítás feltárással	*
TB132	Retineált vagy impaktált fog eltávolítása	*

TB137	Nyálkő eltávolítása invazív módon	*
TB139	Excisio	*
TB140	Megnyílt arcüreg sebészi zárása	*
TB141	Periapicalis excochleatio, gyökércsúcs rezekció	*
TB142	Retrográd gyökértömés	*
TB143	Cystectomy	*
TB144	Cystostomia, cysta-marsupialisatio	*
TB145	Orális plasztika	*
TB150	Vaporisatio, lézer, kryo, elektrokauterrel végzett kezelések	*
TB151	Stomato-onkológiai gondozás	*
TB152	Foggyökér dissectio	*
TB153	Lágyrész traumák ellátása	*
TB154	Frenulectomia, frenulotomia	*
TB155	Alveolus korrekció	*
TB156	Intermaxilláris fixatio (IMF) felhelyezése	*
TB179	Instrumentális okklúziós analízis és korrekció	*
TE105	Inlay, onlay készítése	*
TE149	Intraossealis implantatum behelyezése	*
TE155	Intraossealis implantatum eltávolítása	*
TE169	Speciális fogpótlások behelyezése	*
TE170	Oro-maxillo-faciális protetikai rehabilitáció	*
TE171	Állkapocs diszfunkció kezelése	*

38. Hatályát veszti az R3. 4. mellékletében foglalt táblázat „53295”, „53296”, „53351”, „92261” és „92262” megjelölésű sora.

18. melléklet a .../2013. (...) EMMI rendelethez

Az R3. 7. mellékletében foglalt táblázat a „P0721” megjelölésű sorát követően a következő sorokkal egészül ki:

(BNO KÓD)	JEL	BNO MEGNEVEZÉS)
P0722		Extrém éretlenség, 27 betöltött hétnél (189 betöltött napnál) kevesebb gestációs idő
P0723		Extrém éretlenség, 26 betöltött hétnél (182 betöltött napnál) kevesebb gestációs idő
P0724		Extrém éretlenség, 25 betöltött hétnél (175 betöltött napnál) kevesebb gestációs idő
P0725		Extrém éretlenség, 24 betöltött hétnél (168 betöltött napnál) kevesebb gestációs idő
P0726		Extrém éretlenség, 23 betöltött hétnél (161 betöltött napnál) kevesebb gestációs idő
P0727		Extrém éretlenség, 22 betöltött hétnél (154 betöltött napnál) kevesebb gestációs idő

19. melléklet a .../2013. (...) EMMI rendelethez

Az R3. 11. melléklet „II. Újszülöttek kódolása” rész 3. pont 3.1. pontjában foglalt táblázat a „P0721” megjelölésű sort követően a következő sorokkal egészül ki:

(Kód)	Megnevezés)
--------------	--------------------

P0722	Extrém éretlenség, 27 betöltött hétnél (189 betöltött napnál) kevesebb gestációs idő
P0723	Extrém éretlenség, 26 betöltött hétnél (182 betöltött napnál) kevesebb gestációs idő
P0724	Extrém éretlenség, 25 betöltött hétnél (175 betöltött napnál) kevesebb gestációs idő
P0725	Extrém éretlenség, 24 betöltött hétnél (168 betöltött napnál) kevesebb gestációs idő
P0726	Extrém éretlenség, 23 betöltött hétnél (161 betöltött napnál) kevesebb gestációs idő
P0727	Extrém éretlenség, 22 betöltött hétnél (154 betöltött napnál) kevesebb gestációs idő

20. melléklet a .../2013. (...) EMMI rendelethez

1. Az R3. 12. melléklet 14. pontja helyébe a következő rendelkezés lép:

„14. A tételesen finanszírozott, nagy értékű, országosan még nem elterjedt műtéti beavatkozással, eljárással összefüggő eljárások esetén két finanszírozási eset számolható el. Az adatlapok jelentésére az általános fekvőbeteg jelentési szabályok érvényesek, de az országosan még nem elterjedt műtéti beavatkozás előtti ápolás lezárása a További sorsa = "N". Ezt az értéket kell beírni az osztályos eset további sorsa mezőjébe, ha a továbbiakban sor kerül a műszív beültetésre vagy transzplantációra.”

2. Az R3. 12. melléklete a következő 29. ponttal egészül ki:

„29. A 9663 Intenzív osztályon végzett akut, folyamatos dialízis kiegészítő HBCs elszámolása
29.1. Kórházi ellátás kiegészítő HBCs-jeként valamennyi HBCs mellett elszámolható, II-es és III-as ellátási szintű intenzív osztályokról.

29.2. A kezelés megadására az „88532 Intenzív osztályon végzett akut dialízis (ellátási napban)” kód szolgál. Egy ellátási nap akkor kerülhet jelentésre, ha a szolgáltatást folyamatosan, legalább 12 órán keresztül nyújtották.”